



FIRMAT PER

La persona interessada
KANALS BOX SL
NIF B97910558
21/07/22

PUAM
GUADASSUAR
PLA URBÀ D'ACCIÓ MUNICIPAL



SEGELL

Registat el 21/07/2022
Nº d'entrada 3778 / 2022



AJUNTAMENT DE
GUADASSUAR



SEGELL

Publicado en tablón de anuncios electrónico
29/07/22

SUBVENCIONAT PER:



Firmado digitalmente
por JOSE JAVIER|
LOPEZ|BOSCA
Nombre de
reconocimiento (DN):
2.5.4.97=VATES-
B97910558, 2.5.4.13=R:
V/123059/8714//
76/05-07-2010/3,
cn=JOSE JAVIER|
LOPEZ|BOSCA,
serialNumber=20414860
Z, givenName=JOSE
JAVIER, sn=LOPEZ
BOSCA, o=KANALS
BOX SL, c=ES
Fecha: 2022.07.21
16:22:33 +02'00'

ELABORAT PER:

KANALS BOX, S.L. B-97910558

C/ LA SENIA, 26 - 46650 CANALS -VALÈNCIA -

Telèfon 690 84 43 47 administracion@kanalsbox.com

El document original conté almenys una firma
realitzada fora de la Seu Electrònica i que no s'ha
pagut validar. Si necessiteu obtenir el document amb
les firmes originals, accediu amb el CSV en la Seu
Electrònica.



AJUNTAMENT DE GUADASSUAR

Codi Segur de Verificació: NCAA XH29 KDZZ E93D WTMX

PUAM GUADASSUAR

La comprovació de l'autenticitat d'aquest document i la resta d'informació està disponible en <https://guadassuar.sede.dival.es/>

Pàg. 1 de 233



FIRMAT PER
La persona interessada
KANALS BOX SL
NIF B97910558
21/07/22



SEGELL
Registret el 21/07/2022
Nº d'entrada 3778 / 2022



SEGELL
Publicado en tablón de anuncios electrónico
29/07/22



El document original conté almenys una firma
realitzada fora de la Seu Electrònica i que no s'ha
pagut validar. Si necessiteu obtenir el document amb
les firmes originals, accediu amb el CSV en la Seu
Electrònica.

Document impulsat per:

Diputació de València i

l'Ajuntament Guadassuar

Elaboració del PUAM:

Kanals Box, S.L.

Coordinador del PUAM:

Jose Javier López Boscà

- Diplomant en Màrqueting
- Tècnic en Gestió Ambiental
- Gestió Accessibilitat Municipal
- Agent d'Igualtat
- Auditor Sistemes Qualitat ISO 14001

Equip Treball de Camp:

Javier López Sancho

- Tècnic en Mobilitat Urbana Sostenible
- Postgrau en Energies Renovables
- Educador Ambiental
- Especialista en tractament de dades

Eficiència Energètica:

Antonio Ruiz Canales – Telenatura

- Doctor Enginyer Agrònom
- Expert en Eficiència Energètica
- Professor Universitat d'Alacant

Esther Gómez Castells – Col·laboració

- Diplomada – Educadora Social
- Agent d'Igualtat
- Titulada Universitària Igualtat Gènere
- Tècnica en Costums Socials
- Correcció de textos al Valencià

Enquestes Participació Ciutadana i Control de Xarxes Socials:

Jose Javier López Boscà

Javier López Bosca



Assessorament sobre Accessibilitat i Mobilitat:

Charo Rodríguez

- Tècnica de l' O.N.C.E.

Equip de Realització:

Kanals Box, S.L.

Tractament de de Fotos y Textos:

Javier López Sancho

Javier López Bosca

Maquetació, Disseny i Impressió:

Jose Javier López Boscà

Javier López Sancho

Gràfiques Canals

Col·laboracions y agraïments:

Ajuntament de Guadassuar, veïns i veïnes del municipi, Associacions, Empreses, Comerços i la resta d'Agents Socials



Correu específic per canalitzar la informació al Pla de Comunicació i Participació Social:

guadassuar@puam.org

Numero per contacte telefònic, WhatsApp i Telegram per canalitzar el Pla de Comunicació i Participació Social:

722 35 15 28

KANALS BOX, S.L.

C/ LA SENIA, 26 – 46650 CANALS (VALENCIA)

Telèfons - 690 84 43 47 – 647 65 89 15

tecnico@planurbano.org





FIRMAT PER

La persona interessada
KANALS BOX SL
NIF B97910558
21/07/22



SEGELL

Registret el 21/07/2022
Nº d'entrada 3778 / 2022



SEGELL

Publicado en tablón de anuncios electrónico
29/07/22



El document original conté almenys una firma
realitzada fora de la Seu Electrònica i que no s'ha
pagut validar. Si necessiteu obtenir el document amb
les firmes originals, accediu amb el CSV en la Seu
Electrònica.

Índex	Pàgina
Introducció	5
A. DIAGNÒSTIC PREVI QUE DESCRIU LA SITUACIÓ I EL PUNT DE PARTIDA DE LA REALITAT MUNICIPAL	11
i. Anàlisi física, territorial i de l'entorn urbà	14
ii. Anàlisi demogràfica i social	36
iii. Anàlisi econòmica	41
iv. Anàlisi d'infraestructures públiques i recursos existents	53
i. Anàlisi ambiental i energètica	85
ii. Anàlisi Educativa, Sociocultural i Esportiva	105
iii. Anàlisi de les polítiques públiques existents en matèria d'igualtat, accessibilitat i desenvolupament sostenible	127
iv. Anàlisi d'instruments de planificació existents	130
a. Problemes i reptes	131
b. DAFO	133
B. DEFINICIÓ D'OBJECTIUS ESTRATÈGICS I RESULTATS ESPERATS	136
a. Objectius generals	136
b. Objectius específics	159
CRONOGRAMA – Objectius – Línies d'Actuació – Relació amb els ODS - Termini	164
Propostes d'accions per àrees, amb la situació i el termini	183
Resultats esperats	213
C. PLA D'EXECUCIÓ DEL PLA D'ACTUACIÓ MUNICIPAL	214
b. Seguiment i control	218
D. PLA DE PARTICIPACIÓ SOCIAL	220
a. Comunicació i sensibilització	220
c. Mecanismes de participació	224
d. Resultats i prioritització d'accions	225
Bibliografia	233
EQUIP REDACTOR I COL·LABORADORS	234



PLA URBÀ D'ACTUACIÓ MUNICIPAL – PUAM GUADASSUAR

20 ABRIL 2022	REMES PEL SEU ELECTRÒNICA PLA URBÀ D'ACTUACIÓ MUNICIPAL
17 JUNY 2022	REUNIÓ AMB L'ALCALDIA, REGIDORS I REGIDORES DE LA CORPORACIÓ MUNICIPAL I PERSONAL TÈCNIC DE L'AJUNTAMENT PER REALITZAR ELS AJUSTOS OPORTUNS
20 JUNY 2022	ENVIAMENT PEL SEU ELECTRÒNICA DEL PUAM
2 JULIOL 2022	AJUSTOS, MODIFICACIONS
21 JULIOL 2022	ENVIO PER EXPOSICIÓ PUBLICA I APROVACIÓ

Firmado digitalmente por JOSE JAVIER|LOPEZ|BOSCA
 Nombre de reconocimiento (DN): 2.5.4.97=VATES-B97910558,
 2.5.4.13=R: V/123059/8714/// 76/05-07-2010/3, cn=JOSE JAVIER|
 LOPEZ|BOSCA, serialNumber=20414860Z, givenName=JOSE
 JAVIER, sn=LOPEZ BOSCA, o=KANALS BOX SL, c=ES
 Fecha: 2022.07.21 16:22:03 +02'00'



FIRMAT PER

La persona interessada
 KANALS BOX SL
 NIF B97910558
 21/07/22



SEGELL

Registret el 21/07/2022
 Nº d'entrada 3778 / 2022



SEGELL

Publicado en tablón de anuncios electrónico
 29/07/22



El document original conté almenys una firma
 realitzada fora de la Seu Electrònica i que no s'ha
 pogut validar. Si necessiteu obtenir el document amb
 les firmes originals, accediu amb el CSV en la Seu
 Electrònica.





FIRMAT PER

La persona interessada
KANALS BOX SL
NIF B97910558
21/07/22



SEGELL

Registret el 21/07/2022
Nº d'entrada 3778 / 2022



SEGELL

Publicado en tablón de anuncios electrónico
29/07/22



El document original conté almenys una firma
realitzada fora de la Seu Electrònica i que no s'ha
pagut validar. Si necessiteu obtenir el document amb
les firmes originals, accediu amb el CSV en la Seu
Electrònica.

- A. DIAGNÒSTIC PREVI QUE DESCRIU LA SITUACIÓ I EL PUNT DE PARTIDA DE LA REALITAT MUNICIPAL**
 - a. Anàlisi de l'àrea Urbana:**
 - i. Anàlisi física, territorial i de l'entorn urbà
 - ii. Anàlisi demogràfica i social
 - iii. Anàlisi econòmica
 - iv. Anàlisi d'infraestructures públiques i recursos existents
 - v. Anàlisi mediambiental i energètica
 - vi. Anàlisi educativa, sociocultural i esportiva
 - vii. Anàlisi de les polítiques públiques existents en matèria d'igualtat, accessibilitat i desenvolupament sostenible.
 - viii. Anàlisi d'instruments de planificació existents
 - b. Problemes i reptes**
 - c. DAFO que posa en relleu les debilitats i amenaces del municipi, així com les fortaleses i oportunitats, per al desenvolupament Urbanístic que es pretén**
 - d. Identificació d'àrees d'actuació prioritàries i necessitats del municipi**
- B. DEFINICIÓ D'OBJECTIUS ESTRATÈGICS I RESULTATS ESPERATS**
 - a. Objectius generals**
 - b. Objectius específics**
 - c. Resultats esperats**
- C. PLA D'IMPLEMENTACIÓ DEL PLA URBÀ D'ACTUACIÓ MUNICIPAL**
 - a. Definició de línies d'actuació**
 - b. Cronograma per al desenvolupament de les diferents línies d'actuació**
 - c. Seguiment i control**
 - i. Indicadors de seguiment i avaluació**
- D. PLA DE PARTICIPACIÓ SOCIAL**
 - a. Comunicació i sensibilització**
 - b. Agents implicats**
 - c. Mecanismes de participació**
 - d. Resultats i prioritització d'accions**





FIRMAT PER

La persona interessada
KANALS BOX SL
NIF B97910558
21/07/22



SEGELL

Registrat el 21/07/2022
Nº d'entrada 3778 / 2022



SEGELL

Publicado en tablón de anuncios electrónico
29/07/22



El document original conté almenys una firma realitzada fora de la Seu Electrònica i que no s'ha pogut validar. Si necessiteu obtenir el document amb les firmes originals, accediu amb el CSV en la Seu Electrònica.

El Pla Urbà d'Actuació Municipal de Guadassuar, és un document de caràcter estratègic local que descriu les línies d'actuació del municipi, amb la finalitat d'incorporar els objectius establerts en l'Agenda 2030 i les prioritats futures respecte a obres i serveis en l'agenda Urbana municipal.

Tot això, ens servirà per a avançar en el disseny d'un Guadassuar més habitable, just, inclusiu, saludable, intel·ligent i sostenible.

Es planteja amb vocació transformadora dels espais i àrees municipals i pretén activar, per al seu desenvolupament, els processos de participació entre la ciutadania i els agents socials per concretar un disseny municipal futur, resultat de la reflexió i acció col·lectiva.

L'estructura per a la realització i elaboració del Pla Urbà d'Actuació Municipal - PUAM de Guadassuar, es basa en el contingut indicat i exigít per la Diputació de València, relacionat a continuació:

A. DIAGNÒSTIC PREVI QUE DESCRIU LA SITUACIÓ I EL PUNT DE PARTIDA DE LA REALITAT MUNICIPAL

a. Anàlisi de l'àrea Urbana.

Es realitzarà un estudi de la situació del punt de partida de la realitat actual de Guadassuar, per poder emprendre les tasques més importants sobre les que cal actuar i marcar objectius, basant-se en la informació inicial que els agents i tècnics implicats de l'Ajuntament de Guadassuar aporten, així com la informació que els equips de treball encarregats, tant l'equip de treball de camp, com el de diagnòstic recopilen a les bases de dades existents, servidors i buscadors especialitzats

S'analitzaran les distintes àrees Urbanes que es detallen a continuació:

- i. Anàlisi física, territorial i entorn urbà.
- ii. Anàlisi demogràfica i social.
- iii. Anàlisi econòmica.
- iv. Anàlisi de les infraestructures públiques i recursos existents.
- v. Anàlisi mediambiental i energètic.
- vi. Anàlisi educatiu, sociocultural i esportiu.
- vii. Anàlisi de les polítiques públiques existents en matèria d'igualtat, accessibilitat i desenvolupament sostenible.
- viii. Anàlisi d'instruments de planificació existents.





FIRMAT PER

La persona interessada
KANALS BOX SL
NIF B97910558
21/07/22



SEGELL

Registret el 21/07/2022
Nº d'entrada 3778 / 2022



SEGELL

Publicado en tablón de anuncios electrónico
29/07/22



El document original conté almenys una firma
realitzada fora de la Seu Electrònica i que no s'ha
pagut validar. Si necessiteu obtenir el document amb
les firmes originals, accediu amb el CSV en la Seu
Electrònica.

b. Problemes i Reptes

Aquest apartat es basarà tant en la informació que, des de l'equip de l'ajuntament ens facilite, com la informació que el nostre equip de camp aconseguisca, i de les consultes realitzades a la ciutadania, aquest treball es realitzarà conjuntament analitzant, realitzant i elaborant el PUAM, és molt important comptar amb la participació ciutadana, per mitjà d'un pla de comunicació.

c. DAFO que posa en relleu les debilitats i amenaces del municipi, així com les fortaleeses i oportunitats, per al desenvolupament urbà que es pretén.

Tots els agents exposaran el seu punt de vista i així poder avaluar quines són les **Debilitats**, **Amenaces**, **Fortaleeses** i **Oportunitat** que existeixen a Guadassuar i poder abordar-les, aplicant solucions en cada cas concret, a vegades les propostes dels tècnics i ciutadans no es podran dur a terme per raons tècniques, legals i/o econòmics, però sempre es deu donar una explicació del perquè les aportacions o idees no és poder dur a terme.

Es deu treballar conjuntament per a aconseguir, ja que en alguns casos serà possible, convertir les **Debilitats** i **Amenaces** en **Fortaleeses** i **Oportunitats**.

Arribats aquest punt es realitzaran distintes reunions entre l'equip de treball de l'ajuntament i l'equip que elabora el PUAM, per a determinar a què conclusions s'estan arribant per tal de poder continuar amb el pla, una volta consensuades les actuacions i els objectius que es volen aconseguir i realitzar les modificacions si fora necessari passarem el següent punt.

d. Identificació d'àrees d'actuació prioritàries i necessitats del municipi.

Després d'analitzar la DAFO ja es poden definir les actuacions prioritàries i les necessitats del municipi i poder començar a desenvolupar-los.

B. DEFINICIÓ D'OBJECTIUS ESTRATÈGICS I RESULTATS ESPERATS

- a. Objectius generals.
- b. Objectius específics.
- c. Resultats esperats.

Els objectius generals cal avaluar-los a curt, mitjà i llarg termini, basant-se en l'Agenda 2030 i poder aconseguir els objectius al màxim nivell possible.

Els objectius específics del municipi de Guadassuar també han d'indicar-se i avaluar-se a curt, mitjà i llarg termini.

En el cas dels objectius a curt termini es tracta d'ecòmetre els projectes indicats en el Pla d'Inversió 2020-2021 subvencionats per la Diputació de València.

Els objectius a mitjà i llarg termini hauran d'eixir exposats del treball del mateix PUAM a més de les aportacions que des de l'Ajuntament de Guadassuar estan ja en marxa o l'equip de govern tinga previst en el futur, així com les aportacions i idees que es conclouen en el treball de participació ciutadana que es realitza.

Per això es realitzarà una reunió dels equips de treball per a posar els objectius en comú.





FIRMAT PER
La persona interessada
KANALS BOX SL
NIF B97910558
21/07/22

C. PLA D'IMPLEMENTACIÓ DEL PLA URBÀ D'ACTUACIÓ MUNICIPAL -PUAM

- a. Definició de les línies d'actuació.
- b. Cronograma per al desenvolupament de les distintes línies d'actuació.
- c. Seguiment i control.
 - i. Indicadors de seguiment i avaluació

Els punts han de ser exposats i avaluats després dels treballs realitzats, definint les línies d'actuació principals, indicant un calendari d'actuacions, realitzant un seguiment i control dels objectius, s'han de definir els indicadors, dates d'actuació i realitzar un seguiment continu per a voler el grau de compliment, confirmar que estan en la línia correcta, si no ho estan, perquè i que cal fer per a corregir-ho.

Es realitzarà una reunió per a exposar tots aquests punts i tindre contacte continu entre els equips de treball per a fer seguiment i control de les actuacions.



SEPELL

Registat el 21/07/2022
Nº d'entrada 3778 / 2022

D. PLA DE PARTICIPACIÓ SOCIAL

- a. Comunicació i sensibilització.
- b. Agents implicats.
- c. Mecanismes de participació.
- d. Resultats i prioritització d'actuacions.

Pla de Comunicació i Participació Social per al municipi de Guadassuar, que passem a exposar a continuació.

PLA DE COMUNICACIÓ

El pla de comunicació garanteix la integració de les diferents realitats socials, tant de gènere, identitat, tipus de mobilitat, o procedència. Un altre dels valors imprescindibles serà la transparència, per a això es posarà a la disposició de la ciutadania, diferents suports de comunicació bidireccional, tenint en compte criteris com la utilització de les eines i un llenguatge accessible. Es realitzaran enquestes a peu de carrer a les veïnes i veïns, així com a les empreses i comerços de la població, també a totes les Associacions, realitzant contactes sectorials perquè puguin expressar la seua opinió i aportar les seues idees.

“L'Excel·lència s'aconsegueix amb Diversitat. Les millors idees sorgeixen quan convides a tota la ciutadania a participar”

OBJECTIUS DEL PLA DE COMUNICACIÓ

En ell, contemplem espais públics de participació, com són aquells pensats per a la recollida d'informació, l'organització de jornades de treball amb els diferents agents clau i grups d'interès implicats. A més, posarem a la disposició de la ciutadania vies de comunicació i recollida de propostes en aquest procés. L'objectiu és conscienciar a la ciutadania sobre la mobilitat i l'urbanisme alhora que participen en diferents dinàmiques i retornar la informació recollida durant el procés i el desenvolupament del PUAM



SEPELL

Publicado en tablón de anuncios electrónico
29/07/22



El document original conté almenys una firma realitzada fora de la Seu Electrònica i que no s'ha pogut validar. Si necessiteu obtenir el document amb les firmes originals, accediu amb el CSV en la Seu Electrònica.





FIRMAT PER
La persona interessada
KANALS BOX SL
NIF B97910558
21/07/22

Donar a conèixer i difondre la posada en marxa del Pla Urbà d'Actuació Municipal - PUAM, perquè totes les veïnes, veïns, associacions, en definitiva, tots els Agents Socials del municipi, puguin donar la seua opinió i aportar les seues idees sobre aquest tema, amb el Procés Participatiu es posa en marxa un canal de doble direcció, per a satisfer les necessitats actuals i futures de l'Urbanisme, amb l'objectiu d'aconseguir una major qualitat de vida dels habitants i visitants del municipi.

PLA DE PARTICIPACIÓ SOCIAL

Ningú dubta del valor fonamental de la transparència informativa, de la promoció de la reutilització de dades públiques i de la implantació efectiva de codi de bon govern i bones pràctiques, en els processos de presa de decisió sobre polítiques públiques.

Per això, és imprescindible incrementar i reforçar la transparència en l'activitat pública mitjançant l'articulació d'una sèrie d'obligacions de publicitat activa, i el reconeixement i garantia de l'accés dels ciutadans i ciutadanes a la informació pública.

De la mateixa forma, és necessari continuar treballant per a fomentar la participació social de la ciutadania com a mecanisme d'integració i millora de la qualitat de vida democràtica amb la finalitat que s'aconseguisca un vertader poder ciutadà per a conèixer, controlar i influir permanentment en les qüestions públiques que l'afecten i interessen.

La pandèmia COVID-19 està suposant uns canvis transcendentals en la concepció cultural de la nostra societat, però hem de pensar que cada crisi genera una oportunitat i que, davant la nova situació que es genere, hem de continuar treballant per i per a les persones, i continuar garantint el seu dret a la transparència. Per això, en aquest projecte de participació ciutadana, tindrem en compte el nou prisma per al qual començarem a relacionar-nos i, en definitiva, a viure.

Per a això, cal tindre en compte, les mesures sociosanitàries establides, fomentant accions participatives que es realitzen de manera presencial, però amb totes les mesures de seguretat i accions a través de les xarxes socials, tant per la reunió dels Agents Socials que intervenen en l'elaboració del PUAM, com a l'hora de fer la comunicació i la participació ciutadana.



SEPELL
Registret el 21/07/2022
Nº d'entrada 3778 / 2022



SEPELL
Publicado en tablón de anuncios electrónico
29/07/22



El document original conté almenys una firma realitzada fora de la Seu Electrònica i que no s'ha pogut validar. Si necessiteu obtenir el document amb les firmes originals, accediu amb el CSV en la Seu Electrònica.





FIRMAT PER

La persona interessada
KANALS BOX SL
NIF B97910558
21/07/22



SEGELL

Registret el 21/07/2022
Nº d'entrada 3778 / 2022



SEGELL

Publicado en tablón de anuncios electrónico
29/07/22



El document original conté almenys una firma
realitzada fora de la Seu Electrònica i que no s'ha
pagut validar. Si necessiteu obtenir el document amb
les firmes originals, accediu amb el CSV en la Seu
Electrònica.

PUAM

GUADASSUAR

PLA URBÀ D'ACCIÓ MUNICIPAL



AJUNTAMENT DE
GUADASSUAR



A. DIAGNÒSTIC PREVI QUE DESCRIU LA SITUACIÓ I EL PUNT DE PARTIDA DE LA REALITAT MUNICIPAL



FIRMAT PER
La persona interessada
KANALS BOX SL
NIF B97910558
21/07/22



SEGELL
Registat el 21/07/2022
Nº d'entrada 3778 / 2022



SEGELL
Publicado en tablón de anuncios electrónico
29/07/22



El document original conté almenys una firma
realitzada fora de la Seu Electrònica i que no s'ha
pagut validar. Si necessiteu obtenir el document amb
les firmes originals, accediu amb el CSV en la Seu
Electrònica.

Fitxa municipal
Edició 2021

Guadassuar

Codi INE	46139
Província	València
Comarca	La Ribera Alta
Distància a la capital de província (Km)	33,5
Superfície (Km²)	58,34
Densitat de població (hab/Km²) - 2020	167,01
Altitud (m)	23
Municipi costaner	NO

Repartiment de la població en el territori				
	Unitats	Homes	Dones	Total
Nuclis	1	2.820	2.994	5.814
Dispersats	1	46	42	88
Total població		2.866	3.036	5.902

Font: a 1 de gener de 2022

Evolució de la població

Població a 1 de gener de 2020 per sexe i edat

Indicadors demogràfics

Índex	Municipi	Província	Comunitat Valenciana
Dependència	75,4 %	63,2 %	53,8 %
Dependència població < 16 anys	24,2 %	23,9 %	24,0 %
Dependència població < 64 anys	33,8 %	29,3 %	29,0 %
Envel·liment	139,6 %	122,5 %	124,6 %
Singularitat	49,8 %	48,7 %	48,0 %
Maternitat	17,6 %	18,3 %	18,6 %
Tendència	72,1 %	82,3 %	83,3 %
Innovació de la població activa	74,9 %	77,6 %	76,8 %





FIRMAT PER
La persona interessada
KANALS BOX SL
NIF B97910558
21/07/22



SECELL
Registret el 21/07/2022
Nº d'entrada 3778 / 2022



SECELL
Publicado en tablón de anuncios electrónico
29/07/22



El document original conté almenys una firma
realitzada fora de la Seu Electrònica i que no s'ha
pagut validar. Si necessiteu obtenir el document amb
les firmes originals, accediu amb el CSV en la Seu
Electrònica.

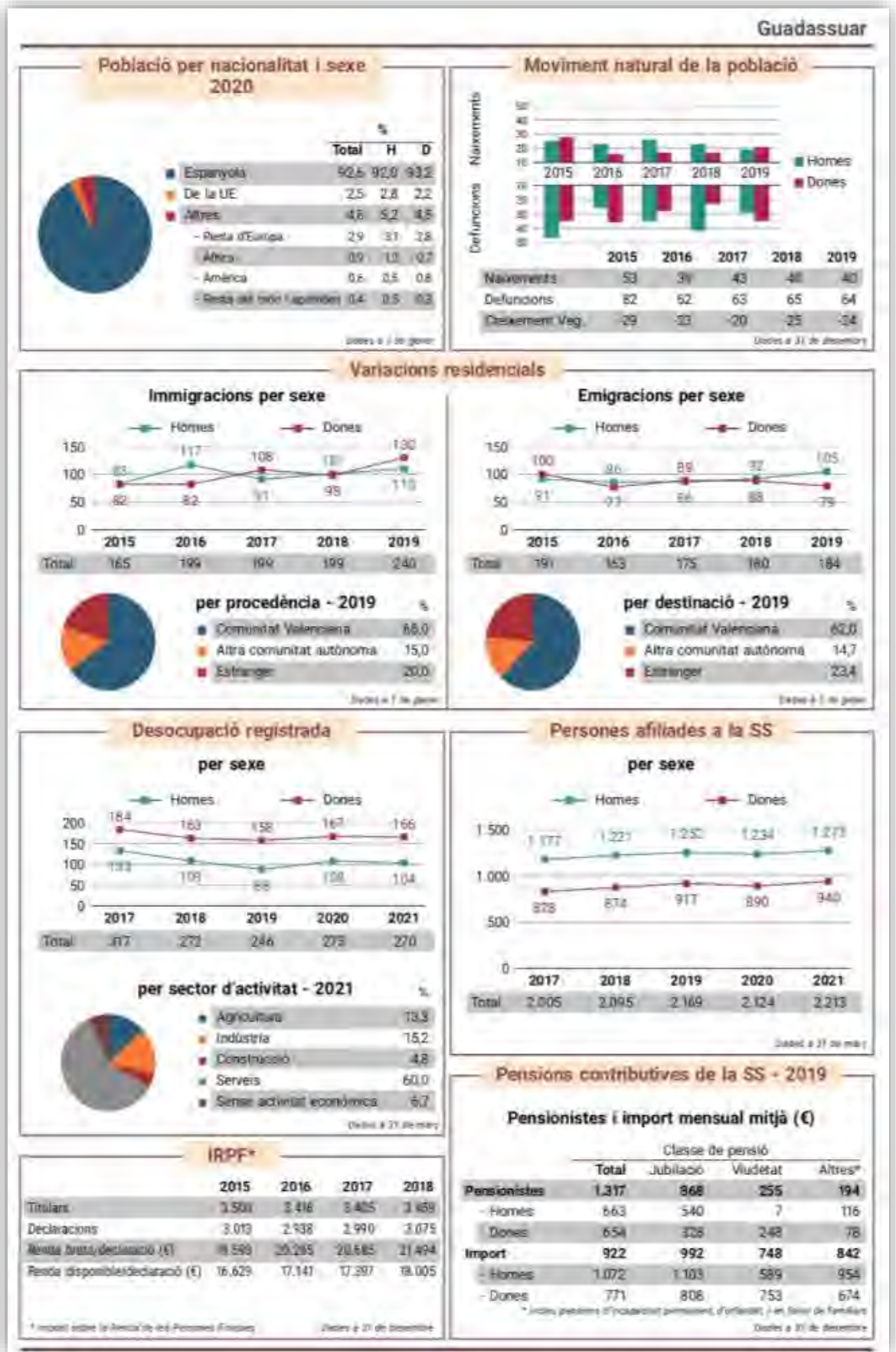



FIRMAT PER
La persona interessada
KANALS BOX SL
NIF B97910558
21/07/22



SEGELL

Registrat el 21/07/2022
Nº d'entrada 3778 / 2022



SEGELL

Publicado en tablón de anuncios electrónico
29/07/22



El document original conté almenys una firma
realitzada fora de la Seu Electrònica i que no s'ha
pagut validar. Si necessiteu obtenir el document amb
les firmes originals, accediu amb el CSV en la Seu
Electrònica.

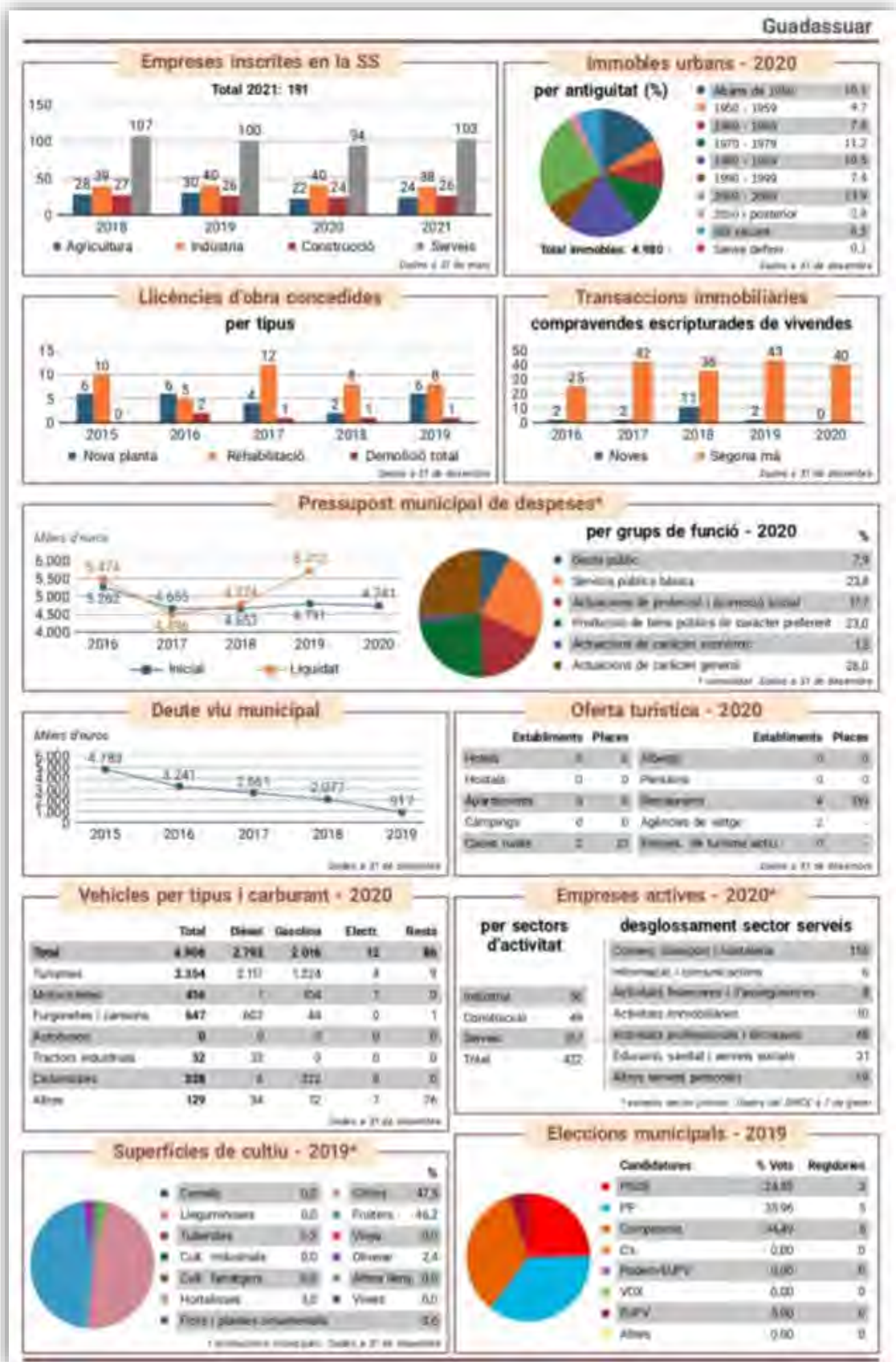

Font: <https://peqv.gva.es/auto/scpd/web/FITXES/Fichas/46139.pdf>





FIRMAT PER
La persona interessada
KANALS BOX SL
NIF B97910558
21/07/22



SEPELL
Registret el 21/07/2022
Nº d'entrada 3778 / 2022



SEPELL
Publicado en tablón de anuncios electrónico
29/07/22



El document original conté almenys una firma realitzada fora de la Seu Electrònica i que no s'ha pogut validar. Si necessiteu obtenir el document amb les firmes originals, accediu amb el CSV en la Seu Electrònica.

- a. Anàlisi de l'àrea Urbana:
 - i. Anàlisi física, territorial i de l'entorn urbà.
- Situació geogràfica i orografia.**

Geogràficament Guadassuar està situat a la Comunitat Valenciana, província de València i a la comarca de la Ribera Alta. Compta amb una superfície de 35,27 km².

El seu terme municipal està situat a la vora esquerra del Riu Xúquer, amb una extensió total de 35,23 km. Limita al nord amb els termes de Tous, l'Alcúdia, Carlet i Alginet, a l'est amb Algemés, al sud, amb Massalavés, L'Alcúdia (Montortal) i la Partida del Ressalany de Benimodo, a l'oest, amb Tous i al sud-est amb Alzira.



Fitxa extreta del visor cartogràfic de la Generalitat Valenciana.



LÍMITS MUNICIPALS



FIRMAT PER
La persona interessada
KANALS BOX SL
NIF B97910558
21/07/22



SEPELL
Registret el 21/07/2022
Nº d'entrada 3778 / 2022



SEPELL
Publicado en tablón de anuncios electrónico
29/07/22



El document original conté almenys una firma
realitzada fora de la Seu Electrònica i que no s'ha
pagut validar. Si necessiteu obtenir el document amb
les firmes originals, accediu amb el CSV en la Seu
Electrònica.



LÍMITS MUNICIPALS



FIRMAT PER
La persona interessada
KANALS BOX SL
NIF B97910558
21/07/22



SEGELL
Registret el 21/07/2022
Nº d'entrada 3778 / 2022



SEGELL
Publicado en tablón de anuncios electrónico
29/07/22



El document original conté almenys una firma
realitzada fora de la Seu Electrònica i que no s'ha
pagut validar. Si necessiteu obtenir el document amb
les firmes originals, accediu amb el CSV en la Seu
Electrònica.

Hoja Registral de la línea límite jurisdiccional municipal entre:
Guadassuar (46128)
Tinyo (40240)

Fecha de la gestión de la línea límite: 2011-07-14
Fecha de publicación en el Boletín Oficial: 2011-07-18

Línea límite: **7,83 Km**

Sistema de referencia: UTM (zona 18Q)
Proyección: UTM
Código EPSG: 31466
Longitud de UTM: 1000000 metros

Hoja Registral de la línea límite jurisdiccional municipal entre:
Algiral (46131)
Guadassuar (46128)

Fecha de la gestión de la línea límite: 2011-07-14
Fecha de publicación en el Boletín Oficial: 2011-07-18

Línea límite: **0,47 Km**

Sistema de referencia: UTM (zona 18Q)
Proyección: UTM
Código EPSG: 31466
Longitud de UTM: 1000000 metros

Hoja Registral de la línea límite jurisdiccional municipal entre:
Corix (46165)
Guadassuar (46128)

Fecha de la gestión de la línea límite: 2011-07-14
Fecha de publicación en el Boletín Oficial: 2011-07-18

Línea límite: **1,05 Km**

Sistema de referencia: UTM (zona 18Q)
Proyección: UTM
Código EPSG: 31466
Longitud de UTM: 1000000 metros

Hoja Registral de la línea límite jurisdiccional municipal entre:
Algemesi (46129)
Guadassuar (46128)

Fecha de la gestión de la línea límite: 2011-07-14
Fecha de publicación en el Boletín Oficial: 2011-07-18

Línea límite: **0,50 Km**

Sistema de referencia: UTM (zona 18Q)
Proyección: UTM
Código EPSG: 31466
Longitud de UTM: 1000000 metros



LÍMITES MUNICIPALES



FIRMAT PER
La persona interesada
KANALS BOX SL
NIF B97910558
21/07/22



SEPELL
Registat el 21/07/2022
Nº d'entrada 3778 / 2022



SEPELL
Publicado en tablón de anuncios electrónico
29/07/22



El document original conté almenys una firma
realitzada fora de la Seu Electrònica i que no s'ha
pagut validar. Si necessiteu obtenir el document amb
les firmes originals, accediu amb el CSV en la Seu
Electrònica.

GOBIERNO DE ESPAÑA | MINISTERIO DE TRANSPORTES, MOVILIDAD Y AGENDA URBANA | INSTITUTO GEOGRAFICO NACIONAL | REGISTRO CENTRAL DE CARTOGRAFIA | @Administración Electrónica

Hoja Registral de la línea límite jurisdiccional municipal entre:

Guadassuar (46139)
Alzira en su pertenencia La Garrofera (46017)

Identificador línea límite: ES.IGN.BDDAE.M34104646017M34104646139
Fecha de la geometría de la línea límite: 2009 - 07 - 06
Fecha de generación de la Hoja Registral: 2020 - 12 - 18

Línea límite 9,23 Km

Sistema de referencia	Eip_SGR80, Datum ETRS89		Conformidad - Método 1		Proximidad parcial - Método 1		Proximidad completa - Método 1
Proyección	UTM Huso 30		Conformidad - Método 2		Proximidad parcial - Método 2		Proximidad completa - Método 2
Código EPSG	25830		Conformidad - Método 3		Proximidad parcial - Método 3		Proximidad completa - Método 3
Imagen de fondo	Ortofotografía aérea PNOA		Conformidad - Método 4		Proximidad parcial - Método 4		Proximidad completa - Método 4

Font: <https://centrodedescargas.cnig.es/CentroDescargas/busquedaIdProductor.do?idProductor=M010549M010556&Serie=HRLJ#>

GOBIERNO DE ESPAÑA | MINISTERIO DE TRANSPORTES, MOVILIDAD Y AGENDA URBANA | INSTITUTO GEOGRAFICO NACIONAL | REGISTRO CENTRAL DE CARTOGRAFIA





FIRMAT PER

La persona interessada
KANALS BOX SL
NIF B97910558
21/07/22



SEGELL

Registret el 21/07/2022
Nº d'entrada 3778 / 2022



SEGELL

Publicado en tablón de anuncios electrónico
29/07/22



El document original conté almenys una firma realitzada fora de la Seu Electrònica i que no s'ha pagut validat. Si necessiteu obtenir el document amb les firmes originals, accediu amb el CSV en la Seu Electrònica.

Situat a una altura de 25 metres sobre el nivell del mar, la superfície del terme és plana i s'eleva pel sud del terme municipal, destacant la muntanya denominada La Garrofera amb una altura en el punt més alt de 325 metres sobre el nivell del mar.

El terreny és de naturalesa argilenca, format pels sediments que han deixat els al·luvions dels rius Magre i Xúquer.

Pel que fa a la litologia del terreny (és la part de la geologia que estudia les característiques de les roques que apareixen constituint una determinada formació geològica) del terme municipal de Guadassuar està format per diferents materials. Des del motor de Jornet al nord del terme passant pel nucli urbà fins a la vall d'Hebron i des de la planta de residus fins a Casa de Requena el terreny és al·luvió que és material detrític transportat i depositat per un corrent d'aigua. Dins de l'al·luvió la major part del terreny és de llim que és una terra composta de partícules de les tres grandàries: argila, llot i arena. Segons la proporció d'humus (matèria orgànica descomposta) que conté, el llim sol ser el tipus de sòl més productiu.

En el pla d'en Gamell i Gamellet el material és col·luvió format principalment per cants, grava i llim.

A l'oest del terme trobem a la zona de la Perola, el camp de tir, Ximot, l'escala Nova, Canelles i Cotelles el terreny és de calcàries i dolomies.

I en el Puntal de la Costera, Collado de Cotelles, Casa de Vendrell, casa dels Flares i la Font Roja són margues i calcàries formades per argila, cants i grava.

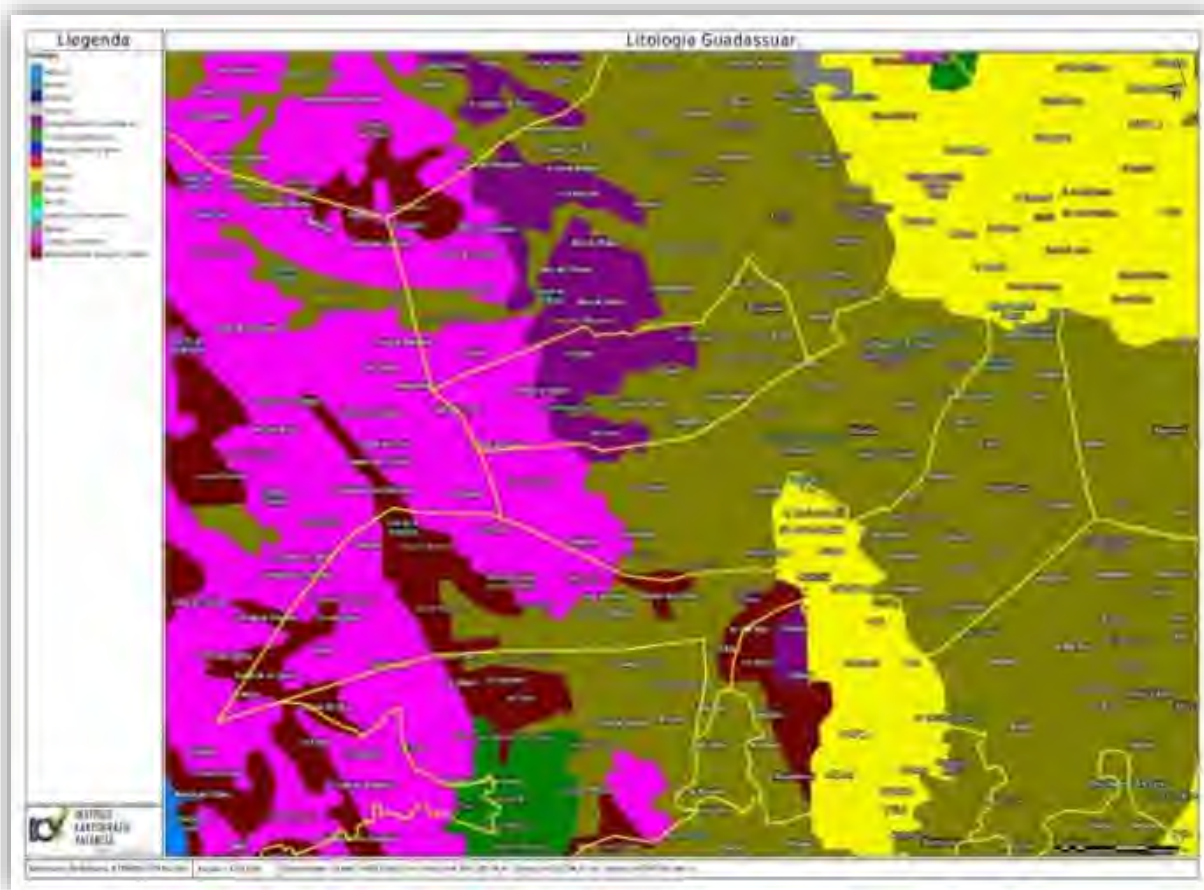

Plànol extret del visor cartogràfic de GVA





FIRMAT PER
La persona interessada
KANALS BOX SL
NIF B97910558
21/07/22

Com principals elements físics de caràcter orogràfic tenim:

- Collado de Cotelles
- Collado de la Garrofera
- Cotelles
- L'Escala Nova
- L'Escala Vella
- Lloma de la Senda de Miquel Fonts
- Puntal de la Costera
- Puntal de la Lloma del Mig
- Ximot

Climatologia.

Segons l'Atlas Climàtic de la Comunitat Valenciana, el municipi de Guadassuar està inclòs dins del Sector A "Clima de Plana Litoral", caracteritzant-se aquest clima per hiverns suaus, estius calorosos, precipitacions baixes i l'existència de dèficit hídric amb la fi de la primavera. D'acord amb la classificació climàtica de Thornthwaite, el clima d'aquest municipi es classifica com un clima semiàrid i mesotèrmic.

Les dades del municipi permeten aplicar la classificació climàtica de Koppen-Giger (Strahler, 1979), Guadassuar té un clima mediterrani típic, anomenat Csa en la classificació climàtica. Es tracta d'un clima que presenta característiques intermèdies entre el propi de la plana septentrional, de temperatures moderades, oscil·lacions tèrmiques escasses, elevada humitat relativa en els mesos de calor i un màxim de precipitacions en la tardor; i de les comarques interiors, de major sequedat i oscil·lacions tèrmiques més amples.

Segons Dantín-Revenga la classificació de l'índex termopluiomètric ens trobem en una zona semiàrida. Segons l'índex d'Emberger es pot deduir que ens trobem en un clima Mediterrani temperat. Segons Papadakis (1966) els hiverns són tipus Citrus (Ci), estius Oryza (O), règim d'humitat Mediterrani Humit (EM) i règim tèrmic Marítim càlid (DT.).

La precipitació mitjana anual a Guadassuar dels últims quatre anys és de 488 mm dades de la mitjana de precipitacions de les dues estacions situades a Guadassuar, una a la cooperativa (nucli urbà) i l'altra a la planta de reciclatge, per les pluges quedaria emmarca dins, l'ombro clima subhumit.



SEPELL
Registret el 21/07/2022
Nº d'entrada 3778 / 2022



SEPELL
Publicado en tablón de anuncios electrónico
29/07/22

Localització	• Estació d'entitat col·laboradora amb AVAMET
Classificació	Guadassuar
Municipi	
Parència	
Localització	cooperativa
Comarca	la Ribera Alta
Província	València
Posició geogràfica	39° 10' 57.92" N, 00° 28' 42.58" W
Altitud (sobre el mar)	45 m
Altitud de la guita (guia)	m
Altitud del aparcament (guia)	m
Tipus de terreny	Urbà (població compacta)
Tipus de sòl	Superfície artificial
Estació	Davis Vantage VUE
Model	

Localització	• Estació associada a AVAMET
Classificació	Guadassuar
Municipi	
Parència	
Localització	Complex de Valorització de Residus
Comarca	la Ribera Alta
Província	València
Posició geogràfica	39° 10' 13.15" N, 00° 31' 34.10" W
Altitud (sobre el mar)	36 m
Altitud de la guita (guia)	m
Altitud del aparcament (guia)	m
Tipus de terreny	Rural (població dispersa) i llanura
Tipus de sòl	Superfície artificial
Estació	Davis Vantage Pro2 Plus
Model	



El document original conté almenys una firma realitzada fora de la Seu Electrònica i que no s'ha pogut validar. Si necessiteu obtenir el document amb les firmes originals, accediu amb el CSV en la Seu Electrònica.



A continuació s'exposen les dades més importants en l'històric de Guadassuar.
 Dades extretes de l'Agència Estatal de Meteorologia (AEMET).

Informe del municipi de Guadassuar (València)

Àrea: 15,1500 km²

El siguiente informe muestra el valor medio que cada variable toma en el interior de la superficie seleccionada:

Nombre del mapa	media	unidades	STD
Temperatura media de 24h con temperatura mínima > 0 (Celsius)	14,1	°C	4,9
Temperatura media de 24h con temperatura mínima > 15 (Celsius)	19,2	°C	3,8
Temperatura media de las máximas anuales	21,5	°C	3,5
Temperatura media de las mínimas anuales	7,7	°C	3,4
Temperatura media anual	17,1	°C	3,2
Precipitación media anual	545	mm	1,8

Valores acumulados en la superficie seleccionada:

Nombre del mapa	acumulado	unidades
precipitación media anual	1500	mm

Territori	GEN	FEB	MAR	ABR	MAY	JUN	JUL	AGO	SET	OCT	NOV	DES	Total
Guadassuar	11,8	8,8	7,8	-	-	-	-	-	-	-	-	-	141,8*

Dades actualitzades a 2021

Vents

Els vents influeixen en la determinació climàtica del territori, traduint-se en una alternança estacional. Durant la tardor i l'hivern predominen els vents de l'oest, marcadament forts, tal com assenyalen les dades de velocitat.

En les següents taules es mostren la freqüència i la velocitat mitjanes dels vents dominants per a Guadassuar, on s'observa que els vents dominants són els de direcció Sud-oest.

	Freqüències i velocitats mitjanes (Km/h)					
	0-2km/h	2-4km/h	4-6km/h	6-8km/h	8-10km/h	10-12km/h
N	0,00%	1,10%	4,14%	0,41%	0,00%	0,00%
NE	0,00%	3,72%	12,97%	0,14%	0,00%	0,00%
E	0,00%	3,45%	4,83%	0,00%	0,00%	0,00%
SE	0,00%	0,83%	2,90%	0,00%	0,00%	0,00%
S	0,00%	3,31%	1,79%	0,14%	0,00%	0,00%
SO	0,55%	20,28%	13,93%	3,45%	0,14%	0,00%
O	0,14%	6,21%	6,76%	2,48%	1,24%	0,14%
NO	0,00%	2,07%	2,76%	0,14%	0,00%	0,00%

Font: Estudi Ambient Circuit de La Ribera – Apareix a www.guadassuar.es



FIRMAT PER
 La persona interessada
 KANALS BOX SL
 NIF B97910558
 21/07/22



SEGELL
 Registrat el 21/07/2022
 Nº d'entrada 3778 / 2022



SEGELL
 Publicado en tablón de anuncios electrónico
 29/07/22
 Publicado en tablón de anuncios electrónico



El document original conté almenys una firma realitzada fora de la Seu Electrònica i que no s'ha pogut validar. Si necessiteu obtenir el document amb les firmes originals, accediu amb el CSV en la Seu Electrònica.





FIRMAT PER
La persona interessada
KANALS BOX SL
NIF B97910558
21/07/22



SEGELL
Registret el 21/07/2022
Nº d'entrada 3778 / 2022



SEGELL
Publicado en tablón de anuncios electrónico
29/07/22



El document original conté almenys una firma
realitzada fora de la Seu Electrònica i que no s'ha
pagut validar. Si necessiteu obtenir el document amb
les firmes originals, accediu amb el CSV en la Seu
Electrònica.

Flora i fauna.

Flora

L'ús del sòl predominant és l'ocupat per cultius de regadiu cítricol. I per aquest motiu, a part d'aquestes espècies cultivades, la resta de vegetació respon majoritàriament a ambients nitròfils, en els que l'origen de les espècies respon a una alteració dels ecosistemes vegetals per l'activitat de l'ésser humà (espais més intensament humanitzats)

S'ha determinat que la vegetació de la zona podria agrupar-se de la següent manera:

- Cultiu de regadiu (vegetació nitròfila)

Aquesta és la vegetació que domina pràcticament la totalitat del sector, la representada per arbres de cítrics. Apareix acompanyada de comunitats nitròfiles, les quals formen zones herbàcies on predominen espècies com: *Oxalis prescapae*, *Amaranthus Albus*, *Fumaria capreolata*, *Fumaria densiflora*, *Atriplex sp.*



- Vegetació Rudero-Arvense

Aquesta es correspon amb les zones que limiten amb les cultivades i també amb la zona que limita les edificacions a l'activitat ramadera i les vores de camins.

Dins d'aquest grup destaquen les comunitats subnitròfiles que solen trobar-se en bona part dels marges de camins i sendes. Entre elles, els pasturatges d'*Hordeum*, *murinum*.

- Vegetació forestal (espècies forestals de matoll amb exemplars de pins)

La zona oest i sud-oest del territori municipal es caracteritza pel seu terreny amb relleu a la zona de La Garrofera, principalment predominen les espècies del bosc mediterrani de matoll i de fulla dura, on els més comuns són el romer, el bruc, timó, les quals apareixen acompanyades d'arbust com carrasques, alzina, garroferes, margallons i pins. La fulla dura d'estes espècies són una adaptació a la prolongada sequera estival pròpia del clima mediterrani, ja que les fulles enduredes permeten reduir al màxim la pèrdua d'aigua. En realitat són diverses les adaptacions encaminades a reduir aquesta transpiració.



Segons el Pla d'Acció Territorial Forestal de la Comunitat Valenciana (PATFOR) la zona de La Garrofera està declarada de potencialitat bioclimàtica amb productivitat notable i de baixa diversitat.



- Vegetació de Ribera en el riu i barrancs.

S'observa una certa vegetació en contacte amb l'aigua formada entre altres plantes per créixens. Aquesta és una planta rastrera de flors menudes i blanques creix durant l'estiu. També és molt abundant la paradella, fàcil de reconèixer per les seues fulles allargades i rebordonides, es fa rogenca quan grana en inflorescències atapeïdes. Més lluny del contacte amb l'aigua, però sempre a la humitat, trobem la canyota. Si la canyota destaca per la seua tasca depredadora, el gram encara li guanya, per què aquesta mala brossa per excel·lència conquereix amb les seues potents arrels totes les vores de barrancs i séquies. L'apegalosa que com el seu nom indica té les fulles proveïdes d'uns pèls que les fan apegaloses al tacte, té les tiges quadrades. I el pa de granotes, fàcil de reconèixer per les seues fulletes amb forma de llentilles verdes que suren damunt l'aigua. Als peus del canyar i sempre en l'aigua podem trobar els matolls de més alçària com el jonc.



FIRMAT PER
La persona interessada
KANALS BOX SL
NIF B97910558
21/07/22



SEGELL
Registret el 21/07/2022
Nº d'entrada 3778 / 2022



SEGELL
Publicado en tablón de anuncios electrónico
29/07/22



El document original conté almenys una firma realitzada fora de la Seu Electrònica i que no s'ha pogut validar. Si necessiteu obtenir el document amb les firmes originals, accediu amb el CSV en la Seu Electrònica.





FIRMAT PER
La persona interessada
KANALS BOX SL
NIF B97910558
21/07/22



SEGELL
Registret el 21/07/2022
Nº d'entrada 3778 / 2022



SEGELL
Publicado en tablón de anuncios electrónico
29/07/22



El document original conté almenys una firma realitzada fora de la Seu Electrònica i que no s'ha pogut validar. Si necessiteu obtenir el document amb les firmes originals, accediu amb el CSV en la Seu Electrònica.

Fauna

Utilitzant les dades del ministeri per a la transició ecològica i el repte demogràfic podem dividir el terme de Guadassuar en dos respecte a la riquesa del nombre d'espècies. En el sector que engloba el nucli urbà cap al nord del terme Guadassuar té una riquesa d'entre 110 i 140 espècies. I del sector que ocupa el sud i l'oest del terme tenim una riquesa d'entre 80 i 100 espècies.

Gràcies al pas del riu Magre, la Séquia Reial del Xúquer i un gran nombre de séquies trobem una gran quantitat de fauna aquàtica com per exemple peixos continentals com són: peix frare, anguila, carpa comuna, barb mediterrani, alburn, peix braga.

També trobem amfibis i rèptils com la granota comuna, gripau corredor, granoteta de punts, tòtil, serps, llangardaixos i dragons.



Invertebrats com: *Berosus affinis*, *bidessus minutissimus*, *hydrophilus pistaceus*, *hydroglyphus geminus*, *stictonectes lepidus*.

Mamífers com la rabosa, porc senglar, llebre, teixó comú, conill, llebre ibèrica, eriçó, rata comú, rata d'aigua, ratolí de camp, ratolí, musaranya...

També hi ha gran quantitat d'aus entre les quals destaquen les següents: papamosques gris, perdiu roja, merla blava, rossinyol bord, rossinyol comú, bitxac comú, colltort, tórtora europea, tórtora turca, cruixidell, garsa, falciot comú, verderol europeu o verderol comú, bosqueta vulgar, cadenera, bugadera blanca merla, mite, mussol comú, oriol europea o oriol, teixidor europeu, colom domèstic, tudó, papamosques gris, puput, botxí, guatlla, alosa cotoliu, xot, avió comuna, carboner comú, corriol, enganyapastors, cogullada, cotorra monjo, tallarol, estornell negre, gallineta comuna, oreneta comuna i teuladí.

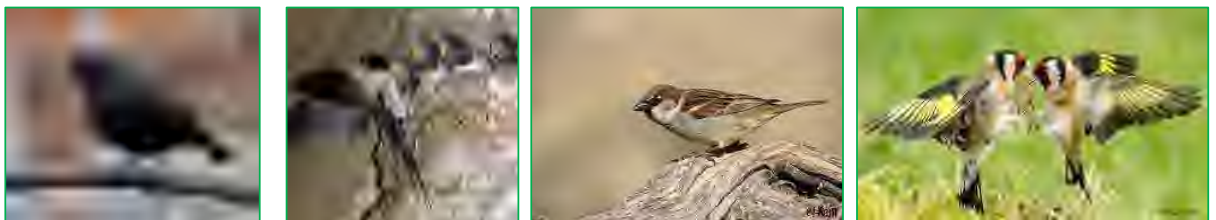

Cal recalcar també que a l'oest del terme en la zona de La Garrofera hi ha una zona declarada com a ZEPA, Zona d'especial protecció per a les aus.

Superfície protegida 30,70 Ha, 0,87 % respecte a la superfície del municipi.

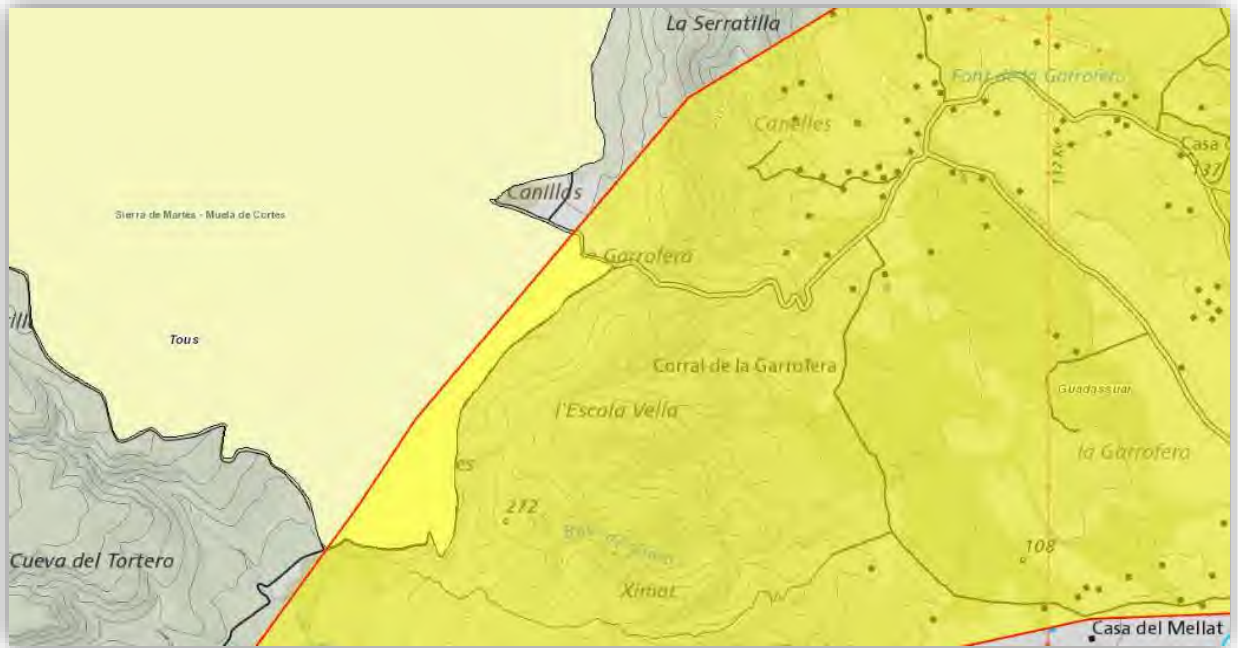

ESPACIOS NATURALES PROTEGIDOS - AÑO 2021			
Superficie protegida 30,70 Ha, 0,87 % respecto a la superficie del municipio (3.529 Ha)			
Figuras de protección	Abreviatura	Superficie (ha)	% de la Superficie protegida
Zona de especial protección para las aves	ZEPA	30,70	100
LISTADO DE ESPACIOS NATURALES			
Nombre	Declarado		
Sierra de Martés - Muela de Cortes	ZEPA		
Fuente: Conselleria d'Infraestructures, Territori i Medi Ambient			



FIRMAT PER

La persona interessada
KANALS BOX SL
NIF B97910558
21/07/22



SEGELL

Registret el 21/07/2022
Nº d'entrada 3778 / 2022



SEGELL

Publicado en tablón de anuncios electrónico
29/07/22



El document original conté almenys una firma realitzada fora de la Seu Electrònica i que no s'ha pagut validar. Si necessiteu obtenir el document amb les firmes originals, accediu amb el CSV en la Seu Electrònica.





FIRMAT PER
La persona interessada
KANALS BOX SL
NIF B97910558
21/07/22



SECELL
Registret el 21/07/2022
Nº d'entrada 3778 / 2022



SECELL
Publicado en tablón de anuncios electrónico
29/07/22



El document original conté almenys una firma
realitzada fora de la Seu Electrònica i que no s'ha
pagut validar. Si necessiteu obtenir el document amb
les firmes originals, accediu amb el CSV en la Seu
Electrònica.

Hidrografia

A causa de la seua proximitat amb el Riu Magre, Riu Xúquer, Séquia Reial del Xúquer, Guadassuar compta amb gran quantitat de recursos i patrimoni hidrogràfic.

Un dels recursos hidrogràfics més importants en el terme de Guadassuar són la Séquia Reial del Xúquer i el Riu Magre que transcorren al nord del nucli urbà.

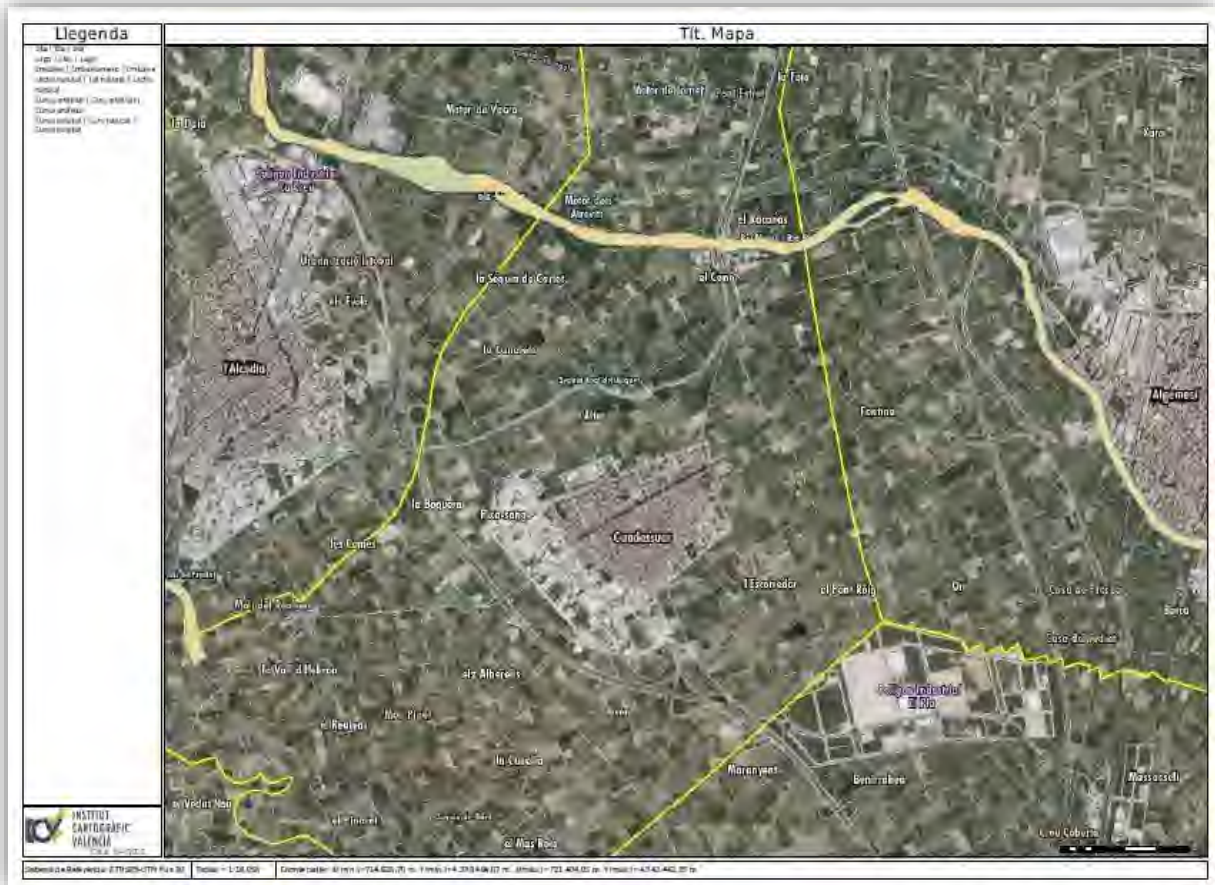

Imatge dels principals recursos hidrogràfics i partides de Guadassuar, extretes del visor cartogràfic de GVA

El Magre que administrativament pertany a la conca hidrogràfica del Xúquer, i que creua el terme municipal des de l'oest cap a l'est, a uns 1400 m., del nucli urbà. És un curs permanent amb un cabal mitjà de 0,96 m³/s encara que és sotmés a variacions estacionals i amb disponibilitat d'aigua alta. És un riu valencià i un important afluent del Xúquer pel seu marge esquerre. Recorre una distància d'aproximadament 130 quilòmetres, estenent la seua conca entre les comarques de la Plana d'Utiel, on trobem el seu naixement, la Foia de Bunyol i la Ribera Alta on desemboca en el Xúquer.

La Séquia Reial del Xúquer transcorre al nord de nucli urbà de Guadassuar i és una de les institucions de regadiu més antigues d'Espanya, està immersa en un procés de modernització, l'actualització permanent als nous temps ha permès la permanència de la institució al llarg de la seua història.

La modernització comprén dues actuacions diferenciades: la implantació del reg localitzat en zones de cítrics i horta i la modernització de la zona d'arrossar. En el tram nord es bifurca a l'altura del Canut en dos ramals regulats per quatre comportes. En total rega una superfície de 1291 Ha.





FIRMAT PER

La persona interessada
KANALS BOX SL
NIF B97910558
21/07/22



SEGELL

Registret el 21/07/2022
Nº d'entrada 3778 / 2022



SEGELL

Publicado en tablón de anuncios electrónico
29/07/22



El document original conté almenys una firma realitzada fora de la Seu Electrònica i que no s'ha pogut validar. Si necessiteu obtenir el document amb les firmes originals, accediu amb el CSV en la Seu Electrònica.

El Cano de Guadassuar és el nom que rep el gran sífo que permet a la Séquia Real del Xúquer creuar la rambla d'Algemesí o riu Magre sota el seu llit. És una conducció subterrània, estreta i allargada. Es troba en el terme municipal de Guadassuar, al nord del nucli urbà i sota el riu Magre o rambla d'Algemesí, entre les partides de Fentina i la Foia.

La resta del municipi està drenat per rambles i barrancs. El barranc del Montortal, que circula de nord a sud per la zona central del terme, i el barranc de la Garrofera, que creua la part oriental en direcció nord-oest a sud-est, són els principals llits naturals, després del riu Magre.

Cal destacar també la gran quantitat de séquies i canals menors associats al cultiu de regadiu de tota la zona de la plana, i per alguns cultius de cítrics i fruiters de la zona de la Garrofera. Entre aquests destaquen el canal de la Reva a l'oest, la Séquia de Carlet en la part central i, la Séquia de la Perera i la Séquia del Comte al nord.

A continuació s'anomenen els recursos hidrogràfics naturals, artificials, l'estat dels artefactes hidràulics i els elements de patrimoni hidràulic.

Hidrografia natural:

- Riu Magre
- Barranc d'Antella
- Barranc de la Garrofera
- Barranc de Montortal
- Barranc de Prada
- Barranc de Ximo
- Barranc del tio Miquel de Castelló.
- Barranc Fondo
- Barranquet Salat
- Font de la Garrofera
- Rambla de la Senyora
- Riera de la Florentina

Hidrografia artificial-elements de patrimoni hidràulic



Guadassuar primer poble que es va adherir a la Ruta de l'Aigua per la Séquia Reial del Xúquer





FIRMAT PER
La persona interessada
KANALS BOX SL
NIF B97910558
21/07/22



SEPELL
Registret el 21/07/2022
Nº d'entrada 3778 / 2022



SEPELL
Publicado en tablón de anuncios electrónico
29/07/22



El document original conté almenys una firma
realitzada fora de la Seu Electrònica i que no s'ha
pagut validar. Si necessiteu obtenir el document amb
les firmes originals, accediu amb el CSV en la Seu
Electrònica.

Séquia:

- Séquia Reial del Xúquer
- Séquia de l'Argilagar
- Séquia de la Cova
- Séquia de la Figuereta
- Séquia de la Palafanga
- Séquia de la Perera
- Séquia de la Reva
- Séquia de les Forquetes
- Séquia de Prada
- Séquia de Qüernes
- Séquia del Batle
- Séquia del Braçal Nou
- Séquia Nova
- Séquia Reial d'Algemesí
- Séquia Vella
- Séquia de l'Anguilera
- Séquia del Comte
- Séquia del Mas Roig
- Séquia del Pla d'en Gamell
- Séquia del Realenc
- Séquia dels Alberells
- Séquia dels Cadufets
- Séquia d'Ori
- Séquia de Bord
- Séquia de Cabanes
- Séquia de Carlet
- Séquia de l'Alfarella
- Séquia de l'Alteró

Històricament, Guadassuar ha reunit el major nombre de molins funcionant al mateix temps entre tots els situats al llarg de la Séquia Real del Xúquer.

Estat dels artefactes hidràulics.

- Molí de l'ermita amb curs de l'aigua associat a la Séquia Reial del Xúquer i Séquia d'Ori, l'edifici està en bon estat però la maquinària està desmantellada.
- Molí del Pinet, amb curs de l'aigua associat a la Séquia Reial del Xúquer i d'Ori, l'edifici es troba en perfecte estat i conserva maquinària.
- Molí del Realenc amb curs de l'aigua associat a la Séquia Reial del Xúquer, Séquia Vella d'Alzira i Séquia del Realenc, es va transformar en una granja i la maquinària està desmantellada.
- Molí de Don Pedro amb curs de l'aigua associat a la Séquia Reial del Xúquer. Séquia Vella d'Alzira i Séquia Mas Roig, conserva l'edifici en bon estat i està operatiu.
- Molí de la Mula amb curs de l'aigua associat a la Séquia Reial del Xúquer, Séquia Vella d'Alzira i Séquia de l'Oliver, està desaparegut i transformat en indústria.





FIRMAT PER
La persona interessada
KANALS BOX SL
NIF B97910558
21/07/22



SEPELL
Registret el 21/07/2022
Nº d'entrada 3778 / 2022



SEPELL
Publicado en tablón de anuncios electrónico
29/07/22



El document original conté almenys una firma
realitzada fora de la Seu Electrònica i que no s'ha
pagut validar. Si necessiteu obtenir el document amb
les firmes originals, accediu amb el CSV en la Seu
Electrònica.

Motors:

- De la Casa del PI
- De la Font Roja
- Del Argilagar
- De la Casa dels Frares
- D'Ebols i Ciscars
- De Tortosa
- De Niclós
- De Xornet
- De l'Hort de Pere
- De Pedreguer
- De Atrevits
- De Vale
- De Jorret
- De Lledó
- De Sant Vicent
- Del Mont Carmel

Feses:

- D'Oliver
- Del Mar Roig
- Del Molí del Realenc o del Bord
- Del Pi Redó
- De l'Anguilera
- De Terranova
- D'Ozca
- De la Carriona
- De Qüernes
- De Perdiu
- De Plangamell
- Partida de les Parades de la Cadireta
- De la Casa del Frares
- De la Cadireta
- Del Teuralet
- De la Fentina de Algemesí i Guadassuar
- De Pixa Sang
- De l'Alter
- De Tortosa
- Del Rollet
- Del Alborells
- Del Molí del Mig



Altres elements

- Mina de Terol



- Llavador, pou, bassa i abeurador de la Casa Frares.
- Derramador del Cano.
- Cano de Guadassuar.
- Basses de: Tortosa, de la Casa de Terol, de la Torre del Borrero, de Niclós, de Xornet, de l'Hort de Pere, Pedreguer i Atrevits.
- Pou i bassa del Camí de la Vereda, parada i sífo de Pixa Sang i sífo de Tortosa.





FIRMAT PER
La persona interessada
KANALS BOX SL
NIF B97910558
21/07/22

Pel que fa al risc d'inundacions segons el Decret 201/2015, de 29 d'octubre, del Consell, pel qual s'aprova el Pla d'acció territorial sobre prevenció del risc d'inundació PATRICOVA publicat en el BOE el 3 de novembre de 2015, el risc d'inundació per a Guadassuar està catalogat com a molt baix.

No obstant, analitzem un poc més en detall algunes zones:

El nucli urbà i el seu voltant tenen un risc molt baix catalogat com a perillositat 5.

El riu Magre té una perillositat d'1, ja que es tracta d'un riu, el que és important és el seu voltant i el con del riu té una perillositat d'inundació molt baixa com indica el nivell 6 de perillositat.

El barranc de Prada té un nivell 1 de perillositat i el seu voltant està catalogat en un nivell de perillositat 2.

El nucli urbà, al nord del municipi en la partida de La Foia i a l'oest del terme en la partida d'Heretat dels Frares i la Casa de Maties són zones identificades com de perillositat geomorfològica. En aquest nivell de perillositat s'han identificat diferents mecanismes geomorfològics, que per les seues característiques, actuen com un indicador de la presència d'inundacions històriques, no necessàriament catalogades, havent-se d'identificar la probabilitat de reactivació dels fenòmens geomorfològics, i en el seu cas els efectes susceptibles de generar-se.



SEGELL
Registat el 21/07/2022
Nº d'entrada 3778 / 2022



Plànol extret del visor cartogràfic de GVA



SEGELL
Publicado en tablón de anuncios electrónico
29/07/22



El document original conté almenys una firma realitzada fora de la Seu Electrònica i que no s'ha pagut validat. Si necessiteu obtenir el document amb les firmes originals, accediu amb el CSV en la Seu Electrònica.





FIRMAT PER
La persona interessada
KANALS BOX SL
NIF B97910558
21/07/22



SEGELL
Registret el 21/07/2022
Nº d'entrada 3778 / 2022



SEGELL
Publicado en tablón de anuncios electrónico
29/07/22



El document original conté almenys una firma
realitzada fora de la Seu Electrònica i que no s'ha
pagut validar. Si necessiteu obtenir el document amb
les firmes originals, accediu amb el CSV en la Seu
Electrònica.

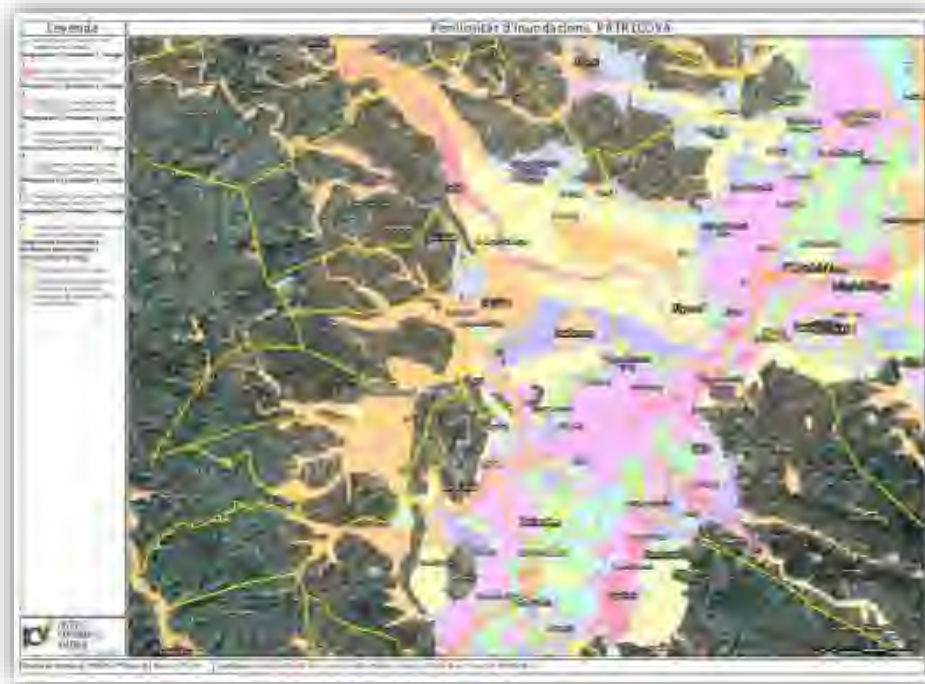

INTRUSIÓ MARINA



Imatges extretes del visor cartogràfic de GVA

La intrusió marina és un procés dinàmic, on el front d'aigua salada avança terra endins en els períodes de menor recàrrega de l'aqüífer i retrocedeix cap a la mar quan la recàrrega és major.

La intrusió marina provoca que l'aigua salada (procedent de la mar) fluisca cap al subsol continental, mesclant-se amb les reserves d'aigua dolça.



Utilització del Sòl

En aquest apartat analitzarem la utilització del sòl al terme de Guadassuar, a través de les últimes dades oficials disponibles que trobem al portal d'informació de la GVA, el visor cartogràfic de la GVA, i portal estadístic de la Generalitat Valenciana.

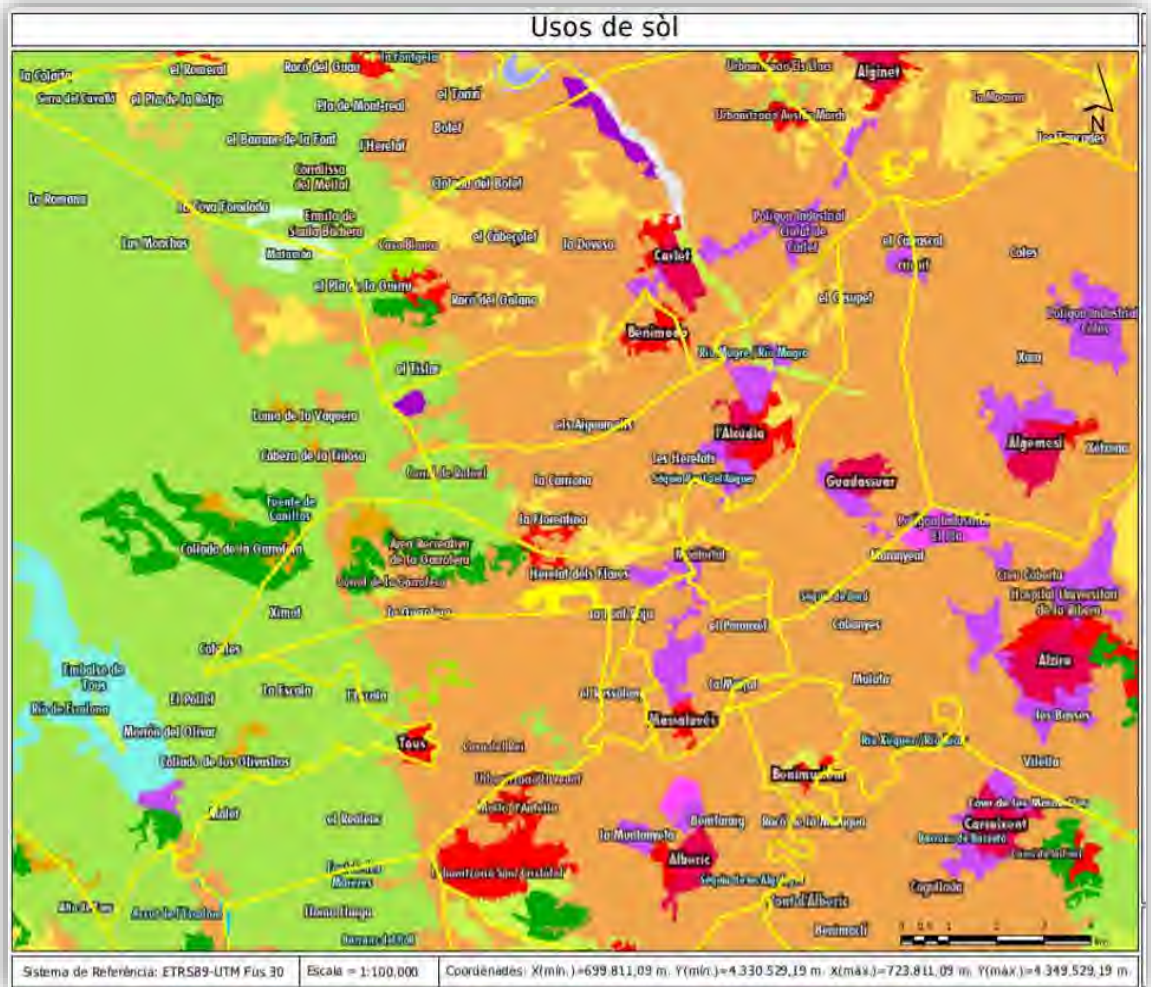

Imatge extreta del visor cartogràfic de GVA

Leyenda	
■ 111: Tejido urbano continuo	■ 223: Olivares
■ 121: Zonas industriales o comerciales	■ 242: Mosaico de cultivos
■ 212: Terrenos regados permanentemente	■ 312: Bosques de coníferas
■ 222: Frutales	■ 323: Vegetación esclerófila



FIRMAT PER
La persona interessada
KANALS BOX SL
NIF B97910558
21/07/22



SECELL
Registat el 21/07/2022
Nº d'entrada 3778 / 2022



SECELL
Publicado en tablón de anuncios electrónico
29/07/22



El document original conté almenys una firma realitzada fora de la Seu Electrònica i que no s'ha pagut validat. Si necessiteu obtenir el document amb les firmes originals, accediu amb el CSV en la Seu Electrònica.



De les 3.523 hectàrees que té el terme de Guadassuar mes del 60% són d'ús per al cultiu.

Superfície en hectàrees segons grup de cultiu en 2019



Gràfic d'elaboració pròpia amb dades del Portal estadístic GVA

Els cítrics que representen el 47,50 % de l'àrea de cultiu i els fruïters no cítrics el 46,20% on predomina el caqui, són els cultius majoritaris en el terme de Guadassuar, molt per damunt d'hortalisses i oliveres que representen un 3,00% i 2,40% respectivament de l'àrea de cultiu, per últim trobem flors plantes ornamentals amb un 0,60%.



Altres ocupacions de sòl són el teixit urbà, també tenim zona industrial, al costat del nucli urbà i altres zones industrials o comercials són, al costat de la A-7 al seu pas per Montortal trobem el consorci de Residus de la Ribera i Valldigna i al nord del terme trobem el Circuit de la Ribera.



FIRMAT PER

La persona interessada
KANALS BOX SL
NIF B97910558
21/07/22



SEGELL

Registret el 21/07/2022
Nº d'entrada 3778 / 2022



SEGELL

Publicado en tablón de anuncios electrónico
29/07/22



El document original conté almenys una firma realitzada fora de la Seu Electrònica i que no s'ha pogut validar. Si necessiteu obtenir el document amb les firmes originals, accediu amb el CSV en la Seu Electrònica.



A l'oest del terme municipal a la zona anomenada La Garrofera trobem sòl forestal vegetació pròpia del bosc mediterrani que també rep el nom de vegetació esclerofil·la que vol de dir "de fulla dura", trobem l'alzina, l'ullastre, la garrofera, l'argilaga i moltes altres plantes.



En aquesta mateixa zona trobem zones de coníferes (Pins) com La Garrofera, àrea recreativa de la Garrofera, Corral del Rei, Corral de la Garrofera.



Plànol extret del visor cartogràfic de GVA



FIRMAT PER
La persona interessada
KANALS BOX SL
NIF B97910558
21/07/22



SEGELL
Registret el 21/07/2022
Nº d'entrada 3778 / 2022



SEGELL
Publicado en tablón de anuncios electrónico
29/07/22



El document original conté almenys una firma realitzada fora de la Seu Electrònica i que no s'ha pogut validar. Si necessiteu obtenir el document amb les firmes originals, accediu amb el CSV en la Seu Electrònica.



Plànol on és pot observar l'evolució i edat de la construcció a Guadassuar, les dades provenen del Cadastre, i estan actualitzats a desembre de 2019.



Gràfica extreta de la web www.foro-ciudad.com

Cada color representa una dècada, excepte el negre que representa tots els edificis anteriors a 1900, en el mapa pot apreciar-se com ha sigut el desenvolupament urbanístic de Guadassuar al llarg del temps.

En la següent taula podem veure la quantitat de superfície construïda en metres quadrats per dècada i l'ús que tenen a data del 31 de desembre de 2019.

Podem observar que el 67% de la superfície construïda té 50 anys o menys, gràcies en part a la construcció del polígon al costat del poble a la dècada dels 2000-2009 i d'alguns edificis d'habitatges particulars. Per altra part vegem que la majoria d'habitatges del municipi tenen 50 anys o més.

L'evolució de la construcció a Guadassuar segueix un patró normal de creixement de municipi, és a dir, expandint-se al llarg dels anys al voltant de les edificacions més antigues.



FIRMAT PER

La persona interessada
KANALS BOX SL
NIF B97910558
21/07/22



SEPELL

Registret el 21/07/2022
Nº d'entrada 3778 / 2022



SEPELL

Publicado en tablón de anuncios electrónico
29/07/22



El document original conté almenys una firma realitzada fora de la Seu Electrònica i que no s'ha pogut validar. Si necessiteu obtenir el document amb les firmes originals, accediu amb el CSV en la Seu Electrònica.



S'observa que les dècades de construcció i per tant de més expansió de Guadassuar van ser els anys 80 i els 2000 aquesta última dècada pertany a l'anomenat boom de la construcció en Espanya. Veiem que la dècada de 1990 fins a 1999 i de 2010 fins a 2019 experimenten una gran contracció de construcció respecte a les seues dècades antecessores que pot vindre motivada per molts factors però cal destacar la forta crisi econòmica i laboral d'aquells anys.

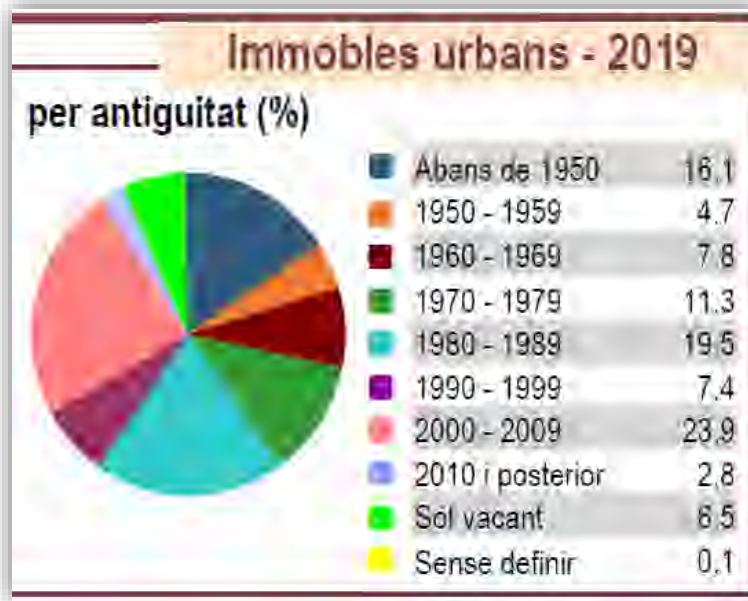

Gràfica extreta de la fixa municipal de la GVA

Pel que fa a l'ús que és fa de les construccions veiem que el majoritari és l'ús residencial en un 65% seguit de magatzems i estacionament (17%) i industrial un 8,4%.



Gràfica extreta de la fixa municipal de GVA



FIRMAT PER

La persona interessada
KANALS BOX SL
NIF B97910558
21/07/22



SEGELL

Registret el 21/07/2022
Nº d'entrada 3778 / 2022



SEGELL

Publicado en tablón de anuncios electrónico
29/07/22



El document original conté almenys una firma realitzada fora de la Seu Electrònica i que no s'ha pogut validar. Si necessiteu obtenir el document amb les firmes originals, accediu amb el CSV en la Seu Electrònica.



ii. Anàlisi demogràfica i social

Evolució de la població.

Segons les dades del portal estadístic de la Generalitat Valenciana i el banc de dades municipal, a data d'1 de gener de 2021 la població de Guadassuar és de 5.938 persones.

Evolució de la població de Guadassuar des de l'any 1996 fins l'any 2021

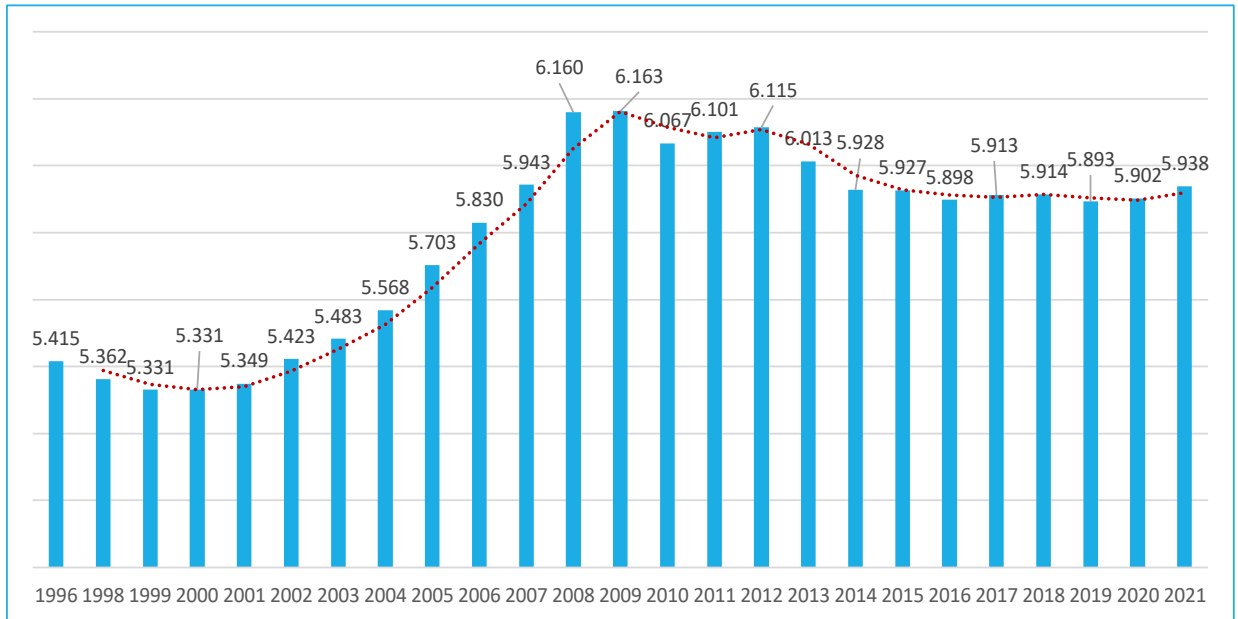

Gràfics d'elaboració pròpia amb dades de l'INE

A l'any 1996 la població empadronada era de 5.416 habitants, a partir de l'any 1999-2000 la tendència va ser a l'alça, fins arribar a l'any 2008 on es van arribar al màxim de 6.160 habitants.

L'última dècada comença amb una baixada dels habitants que en l'any 2014 cau per davall del sostre dels 6.000 habitants i des d'eixe any fins a l'actualitat la població s'ha estabilitzat tenint lleugeres variacions en el nombre d'habitants fins a situar-se en els 5.938 habitants en l'any 2021.

Evolució i comparativa de la població de dones i homes des de l'any 2010 fins 2021

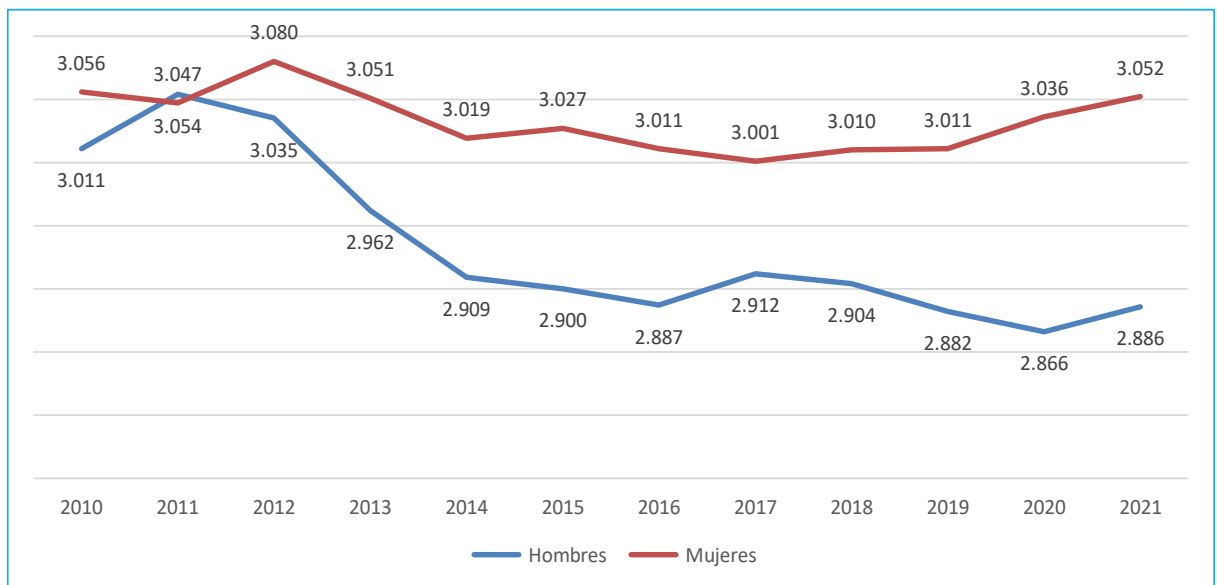

Gràfic d'elaboració pròpia amb dades de l'INE



FIRMAT PER

La persona interessada
KANALS BOX SL
NIF B97910558
21/07/22



SEGELL

Registret el 21/07/2022
Nº d'entrada 3778 / 2022



SEGELL

Publicado en tablón de anuncios electrónico
29/07/22



El document original conté almenys una firma realitzada fora de la Seu Electrònica i que no s'ha pogut validar. Si necessiteu obtenir el document amb les firmes originals, accediu amb el CSV en la Seu Electrònica.





FIRMAT PER
La persona interessada
KANALS BOX SL
NIF B97910558
21/07/22



SEGELL
Registat el 21/07/2022
Nº d'entrada 3778 / 2022



SEGELL
Publicado en tablón de anuncios electrónico
29/07/22



El document original conté almenys una firma
realitzada fora de la Seu Electrònica i que no s'ha
pagut validar. Si necessiteu obtenir el document amb
les firmes originals, accediu amb el CSV en la Seu
Electrònica.



Les dades de densitat de població ens diuen que Guadassuar té una densitat de 167,24 habitants per km².

La població estacional màxima és una estimació de la població màxima que suporta Guadassuar. En el càlcul s'inclouen les persones que tenen algun tipus de vinculació o relació amb el municipi, ja siga perquè resideixen, treballen, estudien o passen algun període de temps en ell. L'última estimació ronda les 7.900 persones.

Densitat de població per seccions censals extrets de www.foro-ciudad.com

Gràfic del total d'immigrants a Guadassuar.



Gràfic d'elaboració pròpia amb dades de l'INE

Segons les dades de la Generalitat Valenciana a data de 31 de desembre de 2020 hi ha 434 persones estrangeres resident en Guadassuar.

Veiem que la seua evolució des de 1996 va lliga a l'evolució global de municipi que veiem anteriorment. Segueix les mateixes pautes de creixement des de finals dels anys 90, una xicoteta reducció a finals de la dècada i posterior estabilització des de 2014 fins a l'any 2020.



Representen un 7,35% del total de la població de Guadassuar i els podem separar en grans grups vinguts de:

- Unió europea (149)
- Unió europea no comunitària (174)
- Àfrica (53)
- Amèrica (37)
- Àsia, Oceania o altres (21)

La Comunitat estrangera més nombrosa al municipi és la Ucraïna, seguida de la Romanesa, la convivència entre la població, és un exemple d'integració.

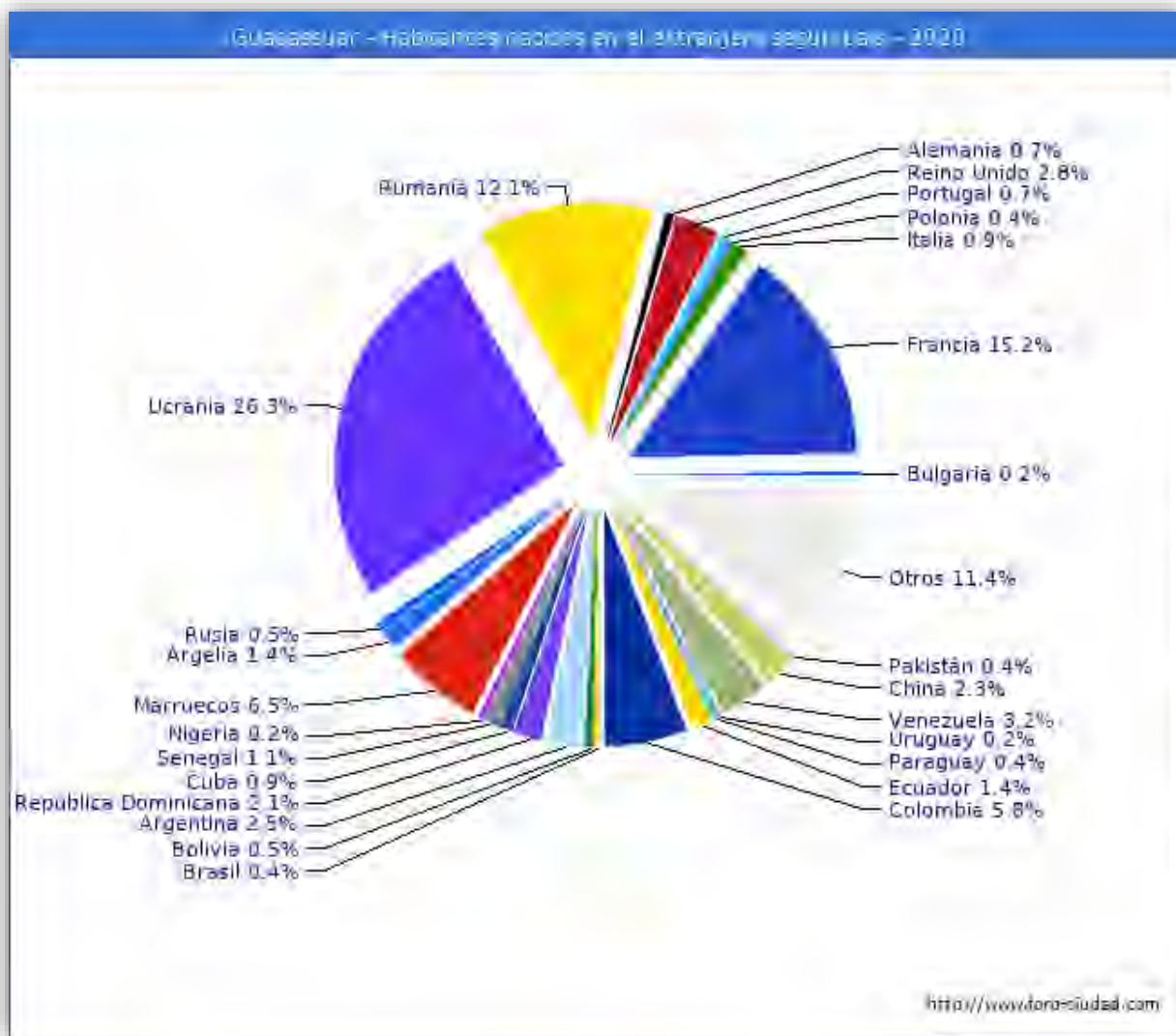

FIRMAT PER

La persona interessada
KANALS BOX SL
NIF B97910558
21/07/22



SEGELL

Registrat el 21/07/2022
Nº d'entrada 3778 / 2022



SEGELL

Publicado en tablón de anuncios electrónico
29/07/22



El document original conté almenys una firma realitzada fora de la Seu Electrònica i que no s'ha pogut validar. Si necessiteu obtenir el document amb les firmes originals, accediu amb el CSV en la Seu Electrònica.



Estructura de la població per edat i sexe.

Piràmide de població 2020 de Guadassuar

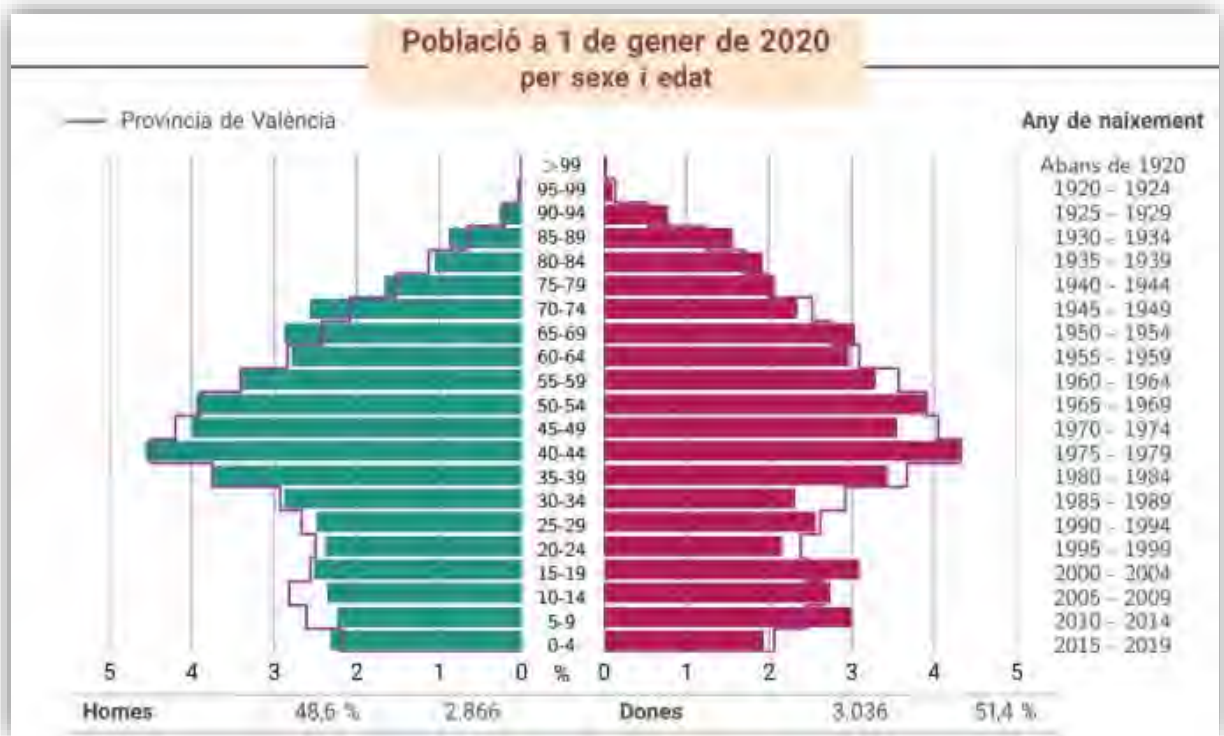

Gràfic extret de la fixa municipal de GVA

S'observa que el percentatge d'homes és de 48,55 % i el de dones és de 51,45 %

La mitjana d'edat dels habitants de Guadassuar és de 43,85 anys. També observem que en aquesta franja de 40 a 44 anys és on més població hi ha tant en homes com en dones.

Observem que la paritat entre homes i dones en totes les franges d'edat és pràcticament igual menys en les edats més avançades de més de 80 anys on l'esperança de vida de la dona fa que ens trobem amb major nombre de dones que d'homes, observem que en les franges de població més jove el nombre de dones és un poc superior al d'homes.

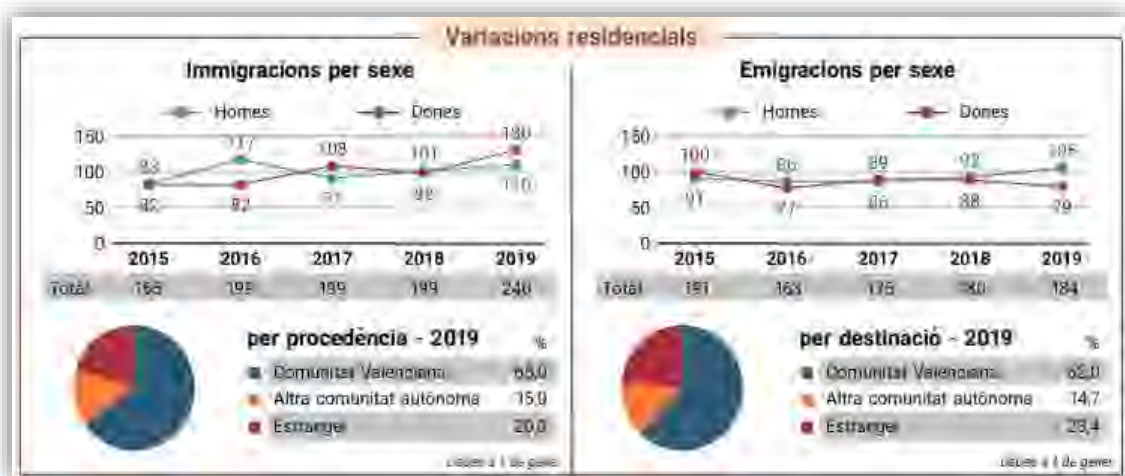

Gràfic extret de la fixa municipal de GVA



FIRMAT PER
La persona interessada
KANALS BOX SL
NIF B97910558
21/07/22



SEGELL
Registret el 21/07/2022
Nº d'entrada 3778 / 2022



SEGELL
Publicado en tablón de anuncios electrónico
29/07/22



El document original conté almenys una firma realitzada fora de la Seu Electrònica i que no s'ha pogut validar. Si necessiteu obtenir el document amb les firmes originals, accediu amb el CSV en la Seu Electrònica.



Característiques de la població (Padró 2021) i comparativa amb altres nuclis de població

INDICAR DEMOGRAFIC	GUADASSUAR	COMARCA RIBERA ALTA	PROVICIA VALENCIA	COMUNITAT VALENCIANA
Menors de 16 anys (%)	14,82	15,93	15,29	15,28
De 16 a 29 anys (%)	14,21	14,34	14,44	14,33
De 30 a 64 anys (%)	48,96	50,80	50,87	50,70
Majors de 64 anys (%)	22,01	18,94	19,40	19,69
Índex de dependència (%)	58,30	53,53	53,10	53,78
Nascuts a la CV (persones)	5.099	179.348	1.835.355	3.348.878
Estrangers (persones)	463	22.463	289.048	751.616
Nascuts a la CV (%)	85,87	80,24	70,88	66,21
Estrangers (%)	7,80	10,05	11,16	14,86

Taula d'elaboració pròpia amb dades Institut Nacional de Estadístiques (INE)



FIRMAT PER
La persona interessada
KANALS BOX SL
NIF B97910558
21/07/22



SEPELL
Registret el 21/07/2022
Nº d'entrada 3778 / 2022



SEPELL
Publicado en tablón de anuncios electrónico
29/07/22



El document original conté almenys una firma realitzada fora de la Seu Electrònica i que no s'ha pogut validar. Si necessiteu obtenir el document amb les firmes originals, accediu amb el CSV en la Seu Electrònica.



iii. Anàlisi econòmica.

Anàlisi econòmica social.

Ocupació i Atur

Per l'anàlisi econòmica social de Guadassuar començarem amb les dades de les persones residents al municipi que estan dins de la població activa.

A continuació veiem la gràfica de l'evolució de la taxa d'atur a Guadassuar

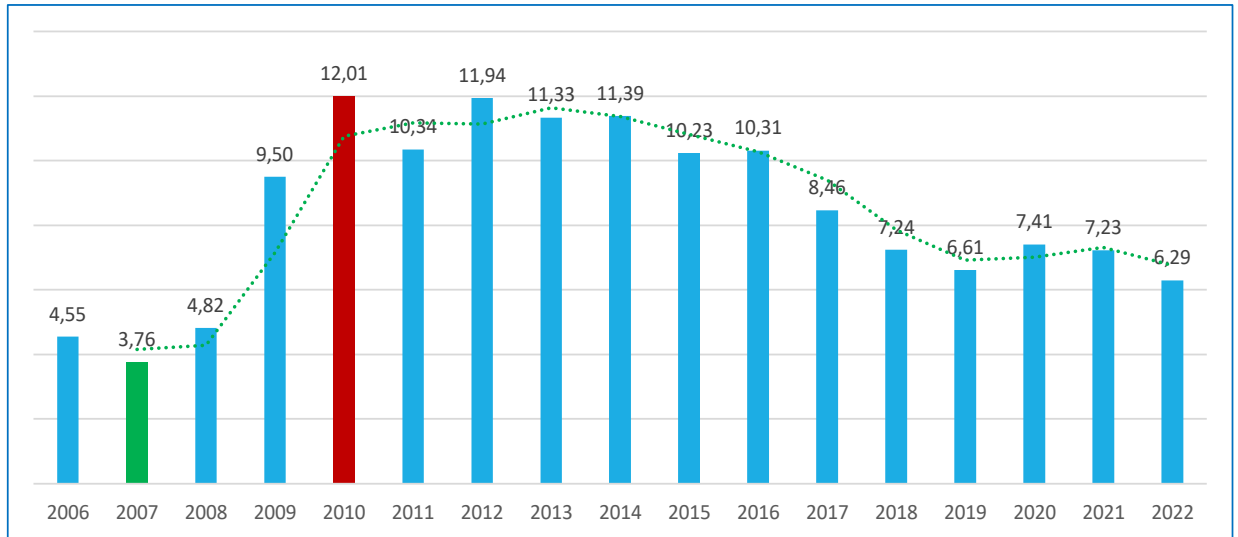

Gràfica taxa d'atur d'elaboració pròpia amb dades de l'INE

En el gràfic podem veure com la població abans de la crisi de 2008 tènien una taxa d'entre 4,55% i 4,85 % d'atur, quan arriba la crisi veiem que la destrucció de treball és exponencial any rere any tocant el seu pic màxim l'any 2010, amb un 12,01% des d'eixe any fins al 2015 s'experimenta una recuperació molt lenta, però ja des de 2015 fins a 2019 s'experimenta una recuperació del treball establint-se entorn del 8%, i com podem veure l'actual crisi de la Covid-19 es torna a veure una pujada de l'atur a finals de 2020, a l'any 2022 les xifres ja estan per davall del 6,30%

A les últimes xifres les dones representen el 62,45 % de les persones aturades de Guadassuar.

Evolució de les xifres d'atur de les dones de Guadassuar des de 2006 fins l'any 2022

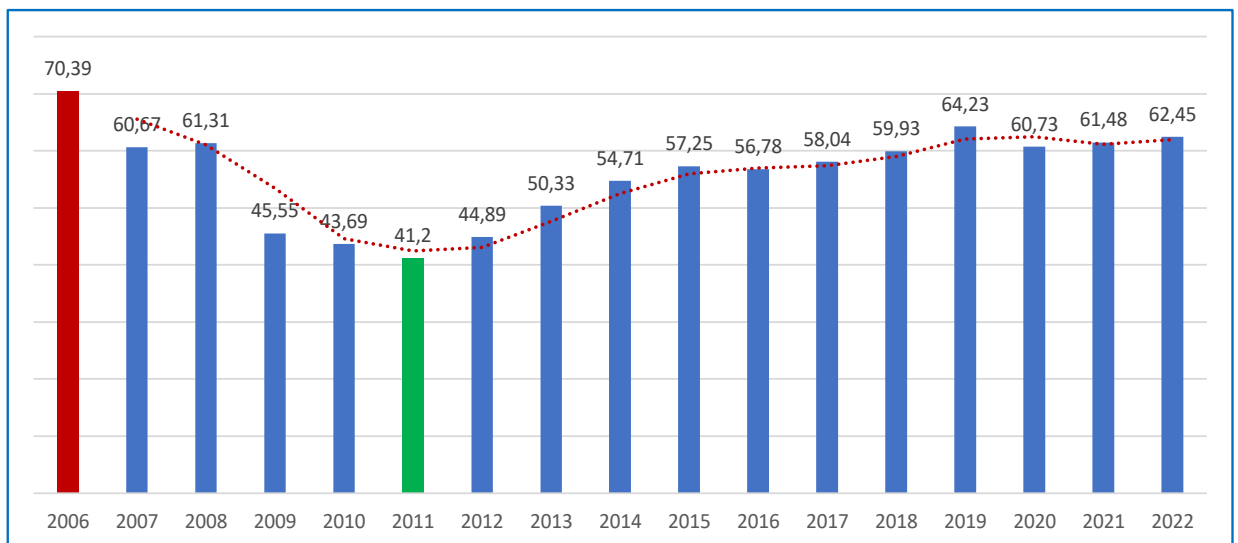

Gràfica taxa d'atur d'elaboració pròpia amb dades de l'INE



FIRMAT PER
La persona interessada
KANALS BOX SL
NIF B97910558
21/07/22



SECELL
Registret el 21/07/2022
Nº d'entrada 3778 / 2022



SECELL
Publicado en tablón de anuncios electrónico
29/07/22



El document original conté almenys una firma realitzada fora de la Seu Electrònica i que no s'ha pogut validar. Si necessiteu obtenir el document amb les firmes originals, accediu amb el CSV en la Seu Electrònica.





FIRMAT PER

La persona interessada
KANALS BOX SL
NIF B97910558
21/07/22



SEGELL

Registret el 21/07/2022
Nº d'entrada 3778 / 2022



SEGELL

Publicado en tablón de anuncios electrónico
29/07/22



El document original conté almenys una firma realitzada fora de la Seu Electrònica i que no s'ha pogut validar. Si necessiteu obtenir el document amb les firmes originals, accediu amb el CSV en la Seu Electrònica.

Afiliacions a la Seguretat Social

Residents a Guadassuar	Dades
Total, d'afiliats - (persones)	2.287
Dones afiliades -	1.010
Homes afiliats -	1.277
Taxa d'afiliació - (%)	60,97

Afiliats a Guadassuar	Dades
Total d'afiliats - (persones)	1.939
Taxa d'afiliació - (%)	51,69
Règim General - (%)	72,05
Règim General. Sistema Especial Llar - (%)	0,77
Règim General. Sistema Especial Agrari - (%)	5,52
Règim Especial. Treballadors Autònoms - (%)	21,66
Règim Especial. Mar - (%)	<5

Taules d'elaboració pròpia a data de 31 de març de 2021





FIRMAT PER
La persona interessada
KANALS BOX SL
NIF B97910558
21/07/22

Renta Mitjana

En referència a la renda bruta mitjana, segons les dades publicades pel Ministeri d'Hisenda, la renda bruta mitjana per declarant en el municipi de Guadassuar en 2019 (últimes dades que tenim del ministeri d'Hisenda), va ser de 22.352 €, 858 € mes que l'any 2018. Una vegada descomptada la liquidació per IRPF i l'aportat a la Seguretat Social la renda disponible mitjana per declarant es va situar en 18.741 €, 736 € mes que l'any 2018.

Evolució de la Renda Mitjana de Guadassuar

Any	Renda Bruta	Variació	Renda Disponible	Variació
2019	22.352€	858€ (3,84%)	18.741€	736€ (3,93%)
2018	21.494€	809€ (3,76%)	18.005€	608€ (3,38%)
2017	20.685€	420€ (2,03%)	17.397€	256€ (1,47%)
2016	20.265€	672€ (3,32%)	17.141€	512€ (2,99%)
2015	19.593€	556€ (2,84%)	16.629€	565€ (3,40%)
2014	19.037€	-137€ (-0,72%)	16.064€	-204€ (-1,27%)
2013	19.174€	0€ (0,00%)	16.268€	0€ (0,00%)

Font: Taula d'elaboració pròpia, dades extretes d'INE

Els habitants de Guadassuar van liquidar 8.013.897 € en concepte d'IRPF l'any 2019 i van rebre per part de les diferents administracions de forma directa en el pressupost municipal 1.916.743 €, un 23,92% de l'aportat.

Comparativa amb els municipis veïns i València capital

Municipi	Renda Bruta	Posició Província	Posició Comunitat	Posició Nacional
Valencia (Valencia)	31.655€	11	12	257
L'Alcúdia (Valencia)	23.199€	77	123	1796
Algemesí (Valencia)	22.755€	87	143	1947
Guadassuar (Valencia)	22.352€	97	165	2082
Benimodo (Valencia)	21.697€	120	204	2324
Massalavés (Valencia)	17.494€	239	458	4550

Font: Taula d'elaboració pròpia, dades extretes d'INE



SEGELL
Registret el 21/07/2022
Nº d'entrada 3778 / 2022



SEGELL
Publicado en tablón de anuncios electrónico
29/07/22



El document original conté almenys una firma realitzada fora de la Seu Electrònica i que no s'ha pogut validar. Si necessiteu obtenir el document amb les firmes originals, accediu amb el CSV en la Seu Electrònica.



Empreses actives

Les últimes dades oficials que ens aporta l'INE (institut nacional d'estadística) són a 1 de gener des de 2020.

El nombre total d'empreses actives (sense contar el sector primari) en Guadassuar són 422. De les quals 56 són d'indústria, basades en la fabricació de productes metàl·lics, indústria de la fusta, maquinària i alimentació, 49 de construcció i 317 de serveis.

El sector Serveis es desglossa en 155 de comerç, transport i hostaleria, 6 d'informació i comunicació, 18 d'activitats financeres, d'assegurances i immobiliàries, 48 activitats professionals i tècniques, 31 d'educació, sanitat i serveis socials i 59 d'altres serveis personals.

Respecte a les dades del 2019 hi ha una evolució a l'alça, passant de 408 a 422.



Gràfics extrets de la fitxa <https://pegv.gva.es/auto/scpd/web/FITXES/Fichas/46139.pdf>

Les inscrites a la Seguretat Social són 191.

La diferencia està basa en les empreses que tenen treballadors donats d'alta.



FIRMAT PER
La persona interessada
KANALS BOX SL
NIF B97910558
21/07/22



SEPELL
Registret el 21/07/2022
Nº d'entrada 3778 / 2022



SEPELL
Publicado en tablón de anuncios electrónico
29/07/22



El document original conté almenys una firma realitzada fora de la Seu Electrònica i que no s'ha pogut validar. Si necessiteu obtenir el document amb les firmes originals, accediu amb el CSV en la Seu Electrònica.



Pensions contributives

Quant a l'estadística de pensions contributives del sistema de la Seguretat Social diferenciem quatre blocs en Guadassuar. Pensions de viudetat, de jubilació, d'orfanat i d'incapacitat permanent.

A continuació veiem uns gràfics com es reparteixen per sexes les pensions contributives.



Pensions contributives de la SS - 2019

import mensual mitjà (€)

Import	Classe de pensió			
	Total	Jubilació	Viudetat	Altres*
Total	922	992	748	842
- Homes	1.072	1.103	589	954
- Dones	771	808	753	674

* inclou pensions d'incapacitat permanent, d'orfanat, i en favor de familiars

Dades a 31 de desembre

Gràfics d'elaboració pròpia extretes del banc de dades de GVA



FIRMAT PER
La persona interessada
KANALS BOX SL
NIF B97910558
21/07/22



SEPELL
Registret el 21/07/2022
Nº d'entrada 3778 / 2022



SEPELL
Publicado en tablón de anuncios electrónico
29/07/22



El document original conté almenys una firma realitzada fora de la Seu Electrònica i que no s'ha pogut validar. Si necessiteu obtenir el document amb les firmes originals, accediu amb el CSV en la Seu Electrònica.



Transaccions immobiliàries



Gràfic d'elaboració pròpia amb dades de l'INE

Al gràfic s'observa que les xifres de venda d'habitatges a Guadassuar abans de la crisi de 2008 estava en una mitjana de 92 habitatges a l'any entre 2004 i 2008, després d'eixe moment ja mai s'han recuperat. Pareix que en els últims cinc anys el nombre de transaccions s'ha estabilitzat en una mitjana de 44 operacions a l'any.

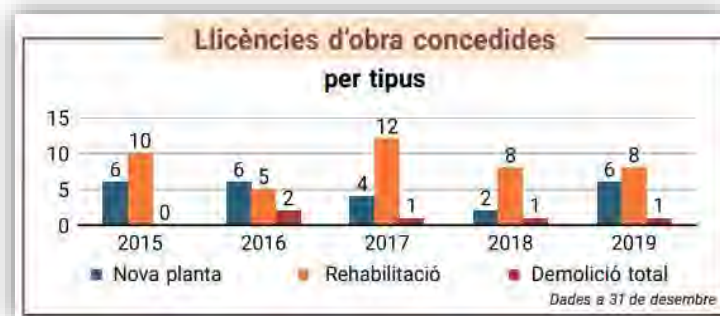

FIRMAT PER

La persona interessada
KANALS BOX SL
NIF B97910558
21/07/22



SEGELL

Registret el 21/07/2022
Nº d'entrada 3778 / 2022



SEGELL

Publicado en tablón de anuncios electrónico
29/07/22



El document original conté almenys una firma realitzada fora de la Seu Electrònica i que no s'ha pogut validar. Si necessiteu obtenir el document amb les firmes originals, accediu amb el CSV en la Seu Electrònica.



Matriculacions de vehicles



Gràfic d'elaboració pròpia amb dades de l'INE

Al gràfic observem que la matriculació de vehicles té tendència a la baixa, també cal remarcar que les dades de 2020 s'han d'analitzar sobre el prisma de la Covid-19 que va afectar especialment sobre aquest sector.

	Total	Dièsel	Gasolina	Electr.	Resta
Total	4.906	2.792	2.016	12	86
Turismes	3.354	2.117	1.224	4	9
Motocicletes	416	1	414	1	0
Furgonetes i camions	647	602	44	0	1
Autobusos	0	0	0	0	0
Tractors industrials	32	32	0	0	0
Ciclomotors	328	6	322	0	0
Altres	129	34	12	7	76

Dades a 31 de desembre

Proporció de habitants 5.902 per vehicles 4.906 = 0,84 vehicle x habitant



FIRMAT PER

La persona interessada
KANALS BOX SL
NIF B97910558
21/07/22



SEGELL

Registret el 21/07/2022
Nº d'entrada 3778 / 2022



SEGELL

Publicado en tablón de anuncios electrónico
29/07/22



El document original conté almenys una firma realitzada fora de la Seu Electrònica i que no s'ha pogut validar. Si necessiteu obtenir el document amb les firmes originals, accediu amb el CSV en la Seu Electrònica.



Anàlisi econòmica municipal.

Deute viu ajuntament

Les últimes dades que ens ofereix la Generalitat Valenciana son de 2019.

Evolució del deute viu de Guadassuar des de 2008 fins a 2019.



Deute viu municipal expressat en milers d'euros. Gràfic d'elaboració pròpia amb dades extretes de GVA

S'observa que el deute viu del municipi des de 2008 anava en alt i baixos però estable fins a 2011. De 2011 fins a 2012 es va disparar fins a quasi arribar als 8 milions d'euros.

Des de 2012 fins hui en dia any rere any el deute anat reduint-se.

En abril de 2020 el Ple de l'Ajuntament de Guadassuar aprova la liquidació del pressupost de 2020 amb un superàvit de 528.373 euros i un romanent de tresoreria d'1.356.574 euros.

El període mitjà de pagament de les factures és de 2,04 dies. La salut financera municipal ha permès destinar 128.000 €, a cancel·lar el deute municipal.

Aquesta era una prioritat per part de l'equip de Govern de l'Ajuntament de Guadassuar, aconseguir el Deute Zero.



FIRMAT PER

La persona interessada
KANALS BOX SL
NIF B97910558
21/07/22



SEGELL

Registat el 21/07/2022
Nº d'entrada 3778 / 2022



SEGELL

Publicado en tablón de anuncios electrónico
29/07/22



El document original conté almenys una firma realitzada fora de la Seu Electrònica i que no s'ha pogut validar. Si necessiteu obtenir el document amb les firmes originals, accediu amb el CSV en la Seu Electrònica.



AJUNTAMENT DE GUADASSUAR

PUAM GUADASSUAR

La comprovació de l'autenticitat d'aquest document i la resta d'informació està disponible en <https://guadassuar.sede.dival.es/>

Codi Segur de Verificació: NCAA XH29 KDZZ E93D WTMX

Pressupost mitjà per habitant



FIRMAT PER
La persona interessada
KANALS BOX SL
NIF B97910558
21/07/22



SECELL
Registret el 21/07/2022
Nº d'entrada 3778 / 2022



Pressupost mitjà per habitant des de 2005 fins a 2020. Gràfic d'elaboració pròpia amb dades de GVA

En el gràfic observem que en 2008 la inversió per habitant es va disparar fins a més de 4.000 €

En la resta d'anys analitzats, menys en 2012 que el pressupost torna a pujar fins als 1.856 € per habitant, observem que es mantenen uns números estables entorn d'una mitja d'uns 770 € per habitant des de l'any 2013 fins al dia de hui.

En 2015 el deute era de 6,1 milions d'euros.



SECELL
Publicado en tablón de anuncios electrónico
29/07/22



Guadassuar cancel·la definitivament el seu deute municipal per 128.000 €

L'Ajuntament de Guadassuar, va aprovar el 31 de gener de l'any 2021 la liquidació dels pressupostos 2020, a partir d'aquest moment s'ha aconseguit el Deute Zero.



El document original conté almenys una firma realitzada fora de la Seu Electrònica i que no s'ha pagut validat. Si necessiteu obtenir el document amb les firmes originals, accediu amb el CSV en la Seu Electrònica.



Pressupost municipi.

En referent als pressupostos de despeses i ingressos de l'ajuntament a continuació s'exposa el pressupost general resumit per capítols de l'any 2022 i la seua comparativa amb l'any 2021

1.1.- RESUM PER CAPÍTULS PRESSUPOST 2022.

PRESSUPOST GENERAL ANY 2022. RESUM PER CAPÍTULS

INGRESOS			
CAP	2021	2022	VARIACION
1. IMPUESTOS DIRECTOS	2.538.000,00 €	2.527.000,00 €	-11.000,00 €
2. IMPUESTOS INDIRECTOS	50.000,00 €	75.000,00 €	25.000,00 €
3. TASAS, PRECIOS P. Y OTROS ING.	266.050,00 €	325.600,00 €	59.550,00 €
4. TRANSFERENCIAS CORRIENTES	2.079.980,00 €	2.113.777,14 €	33.817,14 €
5. INGRESOS PATRIMONIALES	39.490,00 €	44.022,86 €	4.532,86 €
6. INVERSIONES REALES	0,00 €	0,00 €	0,00 €
7. TRANSFERENCIAS DE CAPITAL	0,00 €	0,00 €	0,00 €
8. ACTIVOS FINANCIEROS	30.000,00 €	30.000,00 €	0,00 €
9. PASIVOS FINANCIEROS	0,00 €	0,00 €	0,00 €
Total	5.003.500,00 €	5.115.400,00 €	111.900,00 €
GASTOS			
CAP	2021	2022	VARIACION
1. GASTOS DE PERSONAL	2.564.956,87 €	2.650.410,13 €	85.453,16 €
2. GASTOS CORRIENTES	1.667.407,03 €	1.523.843,37 €	-256.436,34 €
3. GASTOS FINANCIEROS	6.000,00 €	6.000,00 €	0,00 €
4. TRANSFERENCIAS CORRIENTES	242.836,00 €	239.596,50 €	-3.239,50 €
5. FONDO CONTINGENCIA	176.000,00 €	176.000,00 €	0,00 €
6. INVERSIONES REALES	61.300,00 €	46.300,00 €	-15.000,00 €
7. TRANSFERENCIAS DE CAPITAL	0,00 €	0,00 €	0,00 €
8. ACTIVOS FINANCIEROS	30.000,00 €	30.000,00 €	0,00 €
9. PASIVOS FINANCIEROS	255.000,00 €	43.250,00 €	-211.750,00 €
Total	5.003.500,00 €	5.115.400,00 €	111.900,00 €

Informació facilitada per l'Ajuntament de Guadassuar



FIRMAT PER
La persona interessada
KANALS BOX SL
NIF B97910558
21/07/22



SEPELL
Registret el 21/07/2022
Nº d'entrada 3778 / 2022



SEPELL
Publicado en tablón de anuncios electrónico
29/07/22
El document original conté almenys una firma
realitzada fora de la Seu Electrònica i que no s'ha
pagut validar. Si necessiteu obtenir el document amb
les firmes originals, accediu amb el CSV en la Seu
Electrònica.



El document original conté almenys una firma
realitzada fora de la Seu Electrònica i que no s'ha
pagut validar. Si necessiteu obtenir el document amb
les firmes originals, accediu amb el CSV en la Seu
Electrònica.



Evolució dels pressupostos del municipi des de 2010 fins a 2022.

Dades de l'indicador - pressupost mitjà per habitant:

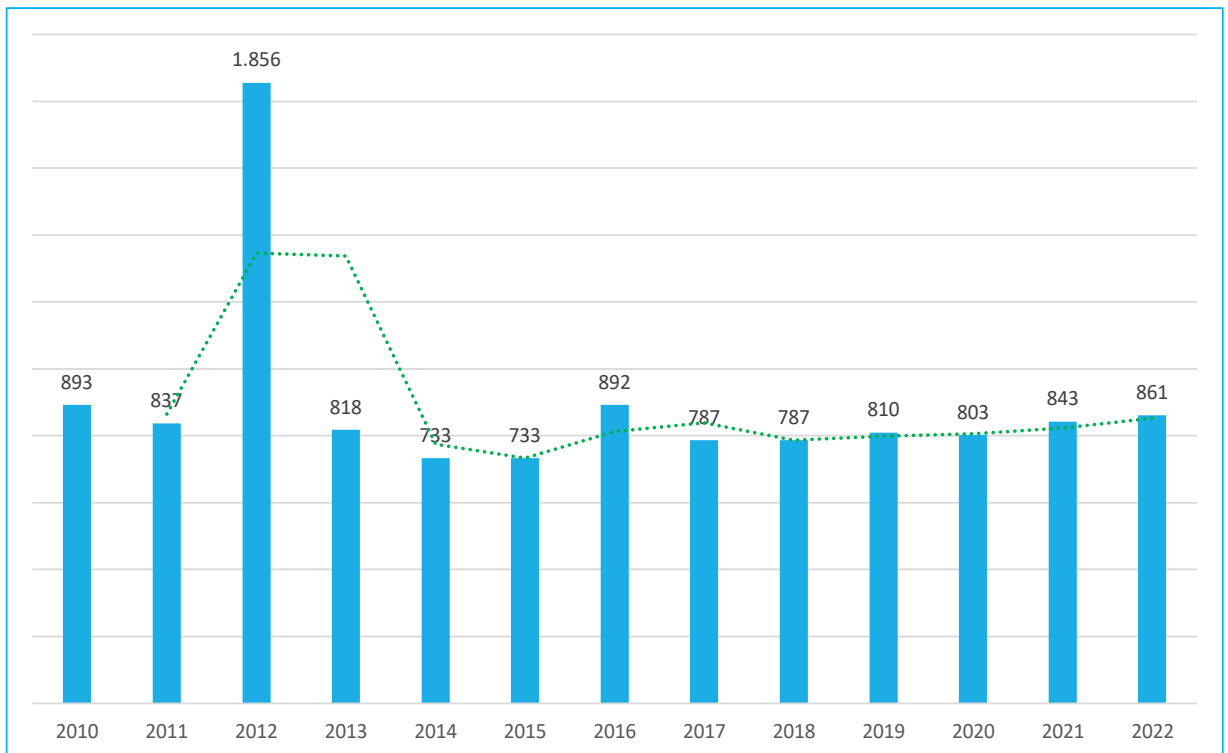

Comparativa, Comarcal, Provincial i Comunitària

€uros / Habitant	Guadassuar	La Ribera Alta	Província de València	Comunitat Valenciana
Pressupost mitjà per habitant 2022	861,47	872,27	1.059,76	1.097,59
Gasto mitjà per habitant (Liquidació Pressupost) - 2021	902,35	924,95	1.072,19	1.063,58
Deute Viu del municipi – 2021 Euros/Habitant	67,36	133,74	340,89	240,88

Taula i Gràfic d'elaboració pròpia amb dades de: Ministeri d'Hisenda i Administracions Públiques



FIRMAT PER
La persona interessada
KANALS BOX SL
NIF B97910558
21/07/22



SEGELL
Registret el 21/07/2022
Nº d'entrada 3778 / 2022



SEGELL
Publicado en tablón de anuncios electrónico
29/07/22
El document original conté almenys una firma realitzada fora de la Seu Electrònica i que no s'ha pogut validar. Si necessiteu obtenir el document amb les firmes originals, accediu amb el CSV en la Seu Electrònica.



El document original conté almenys una firma realitzada fora de la Seu Electrònica i que no s'ha pogut validar. Si necessiteu obtenir el document amb les firmes originals, accediu amb el CSV en la Seu Electrònica.



iv. Anàlisi d'infraestructures públiques i recursos existents.

Infraestructures públiques

Les infraestructures d'ús públic són les obres i instal·lacions que poden ser utilitzades per tots els ciutadans, com ara carreteres, ports, aeroports, ferrocarrils, xarxes d'aigua i desguàs, xarxes de telecomunicacions, xarxes d'energia, gas, combustibles, així com hospitals, edificis públics tenen per objecte proveir un determinat servei d'interès general.

Llistat d'immobles de naturalesa urbana l'Ajuntament de Guadassuar:

Immoble	Ref. Cadastral	Adreça	(m2)	Ús
CASA CONSISTORIAL	7906501YJ1470N0001PI	CI Major 43	237	Edifici Singular
CENTRE DE DIA MUNICIPAL	8208410YJ1480N0001QS	CI Ermita de l' 68	333	Sanitat y Beneficència
ANTIC COL·LEGI BALMES	7909814YJ1470N0001SI	CI Gran Via 79	5.387	Cultural
EDIFICI EPA – ADULTS		C/ Pare Efrén, 1		Cultural
LLAR DELS JUBILATS	8208401YJ1480N0001HS	CI Ermita de l' 52	818	Cultural
RECAPTACIÓ	7906524YJ1470N0001WI	CI Salvador Mahiques 1	94	Residencial
AUDITORI MUNICIPAL	8009816YJ1480N0001MS	CI Pare Efrén 2	1.144	Espectacles
CEMENTERI	002430200YJ14B0001YH	PI polígon 31 136	7.188	Edifici Singular
SERVEIS SOCIALS	7707401YJ1470N0001RI	CI Gran via 44	134	Sanitat y Beneficència
CASAL FESTER	7808911YJ1470N0001GI	CI Gran via 75	196	Industrial
MUNTANYA PÚBLICA LA GARROFERA				
PPO PISTA DEPORTIVA	7701801YJ1470S0001DH	CI Tarragona 14	2.334	Industrial
POLIESPORTIU	7800501YJ1470S0001AH	CI Tarragona 3	40.092	Deportivo
PISCINA COBERTA		C/ Massalaves		Deportivo
DEPÒSIT POU AIGUA POTABLE	NO TÉ REF. CADASTRAL	CI Pare Estanislao s/n final		
CENTRE USOS MÚLTIPLES / PUNT JOVE	7806715YJ1470N0001PI	CI Major 90	288	Cultural
FONT DE LA GARROFERA	000630100YJ13G0001YZ	PI poligono 3 155 (a)	320	Ocio y Hostelería
DEPURADORA	46141A032001170000AG	PI poligono 32 117	5.186	Industrial
PARCEL·LA INDUSTRIAL	7204507YJ1470S0001KH	CI Alcúdia de l' 32 suelo	831	Suelo sin edif., obras urbaniz., jardinería, constr. ruinosas
PARCEL·LA INDUSTRIAL	7303505YJ1470S0001PH	CI Benifaió 31 suelo	2.170	Suelo sin edif., obras urbaniz., jardinería, constr. ruinosas
PARCEL·LA INDUSTRIAL	7303509YJ1470S0001MH	CI Massalaves 32 suelo	1.916	Suelo sin edif., obras urbaniz.,
MAGATZEM MUNICIPAL	7501402YJ1470S0001XH	CI Benifaió 23	969	Industrial



FIRMAT PER

La persona interessada
KANALS BOX SL
NIF B97910558
21/07/22



SEGELL

Registrat el 21/07/2022
Nº d'entrada 3778 / 2022



SEGELL

Publicado en tablón de anuncios electrónico
29/07/22



El document original conté almenys una firma realitzada fora de la Seu Electrònica i que no s'ha pogut validar. Si necessiteu obtenir el document amb les firmes originals, accediu amb el CSV en la Seu Electrònica.



AJUNTAMENT DE GUADASSUAR

PUAM GUADASSUAR

La comprovació de l'autenticitat d'aquest document i la resta d'informació està disponible en <https://guadassuar.sede.dival.es/>

Codi Segur de Verificació: NCAA XH29 KDZZ E93D WTMX



FIRMAT PER
La persona interessada
KANALS BOX SL
NIF B97910558
21/07/22



SEPELL
Registret el 21/07/2022
Nº d'entrada 3778 / 2022



SEPELL
Publicado en tablón de anuncios electrónico
29/07/22



El document original conté almenys una firma
realitzada fora de la Seu Electrònica i que no s'ha
pogut validar. Si necessiteu obtenir el document amb
les firmes originals, accediu amb el CSV en la Seu
Electrònica.

Immoble	Ref. Cadastral	Adreça	(m2)	Ús
PARC GOTARRENDURA	7600601YJ1470S0001IH	Cl Benifaió 1 (a) suelo zona verde	15.080	Suelo sin edif., obras urbaniz., jardinería, constr. ruinoso
COL-LEGI BALMES	7610601YJ1471S0001BP	Av Diputacio de la 63	14.242	Cultural
ZONA VERDA ENFRONT COL-LEGI BALMES	7709904YJ1470N0001GI	Av Diputacio de la 59 suelo		Suelo sin edif., obras urbaniz., jardinería, constr. ruinoso
PL. MARIANO BENLLIURE	7903643YJ1480S0001HB	Av Danses de les 11 (a) suelo zona verde	1.060	Suelo sin edif., obras urbaniz., jardinería, constr. ruinoso
PL LA PAU	8104701YJ1480S0001HB	Pz Pau, la 1 (a) suelo zona verde	773	Suelo sin edif., obras urbaniz., jardinería, constr. ruinoso
BIBLIOTECA/CENTRE CULTURAL	8107345YJ1480N0001RS	Cl Ortells d' 5	818	Cultural
CENTRE DE DIA	8208418YJ1480N0001RS	Cl Banda unio musical 2	253	Industrial
PL AGUSTÍ ROIG	8307703YJ1480N0001PS	Cl Ramon y cajal de 63 suelo zona verde	3.283	Suelo sin edif., obras urbaniz., jardinería, constr. ruinoso
PL AGUSTÍ ROIG	8406207YJ1480N0001DS	Cl Ramon y cajal de 56 suelo zona verde	2.363	Suelo sin edif., obras urbaniz., jardinería, constr. ruinoso
PARCEL·LA SANT FRANCESC	8407701YJ1480N0001US	Cl festers de sant vicent 41 suelo	1.156	Suelo sin edif., obras urbaniz., jardinería, constr. ruinoso
CARRER FENTINA	8408908YJ1480N0001FS	Cl Benimuslem 11 suelo	684	Suelo sin edif., obras urbaniz., jardinería, constr. ruinoso
CAMI EN POLÍGON IND. EST	8409914YJ1480N0001MS	Cl Valencia 12 (a) suelo	171	Suelo sin edif., obras urbaniz., jardinería, constr. ruinoso
APARCAMENT FINAL GRAN VIA	8411303YJ1481S0001FF	Cl Riu magre 10 suelo	2.389	Suelo sin edif., obras urbaniz., jardinería, constr. ruinoso
PL DE LA LLIBERTAT			2.064	
DOTACIONAL ESO				
APARCAMENT SUBTERRANI		C/ Pare Efen		
TRIQUENT				Lloguer amb opció a compra
POLICIA LOCAL		Plaça Generalitat		
ESPAI SONOR				
ESPAI CANI				
EDIFICI PATRONAT		C/ Colon		Adquirit recentment

Tabla de elaboración propia amb les dades remeses pel l'Ajuntament de Guadassuar





FIRMAT PER

La persona interessada
KANALS BOX SL
NIF B97910558
21/07/22



SEGELL

Registrat el 21/07/2022
Nº d'entrada 3778 / 2022



SEGELL

Publicado en tablón de anuncios electrónico
29/07/22



El document original conté almenys una firma
realitzada fora de la Seu Electrònica i que no s'ha
pagut validar. Si necessiteu obtenir el document amb
les firmes originals, accediu amb el CSV en la Seu
Electrònica.



PLA URBÀ D'ACTUACIÓ MUNICIPAL



Destaquem el Edificis més significatius

INVENTARI EDIFICIS MUNICIPALS



https://www.google.com/maps/d/edit?mid=1tPomw3JWBTCjab_hhaPx7mT23J8OoOFY&usp=sharing



AJUNTAMENT DE GUADASSUAR

Codi Segur de Verificació: NCAA XH29 KDZZ E93D WTMX

PUAM GUADASSUAR

La comprovació de l'autenticitat d'aquest document i la resta d'informació està disponible en <https://guadassuar.sede.dival.es/>

CASA CONSISTORIAL - AJUNTAMENT



FIRMAT PER
La persona interessada
KANALS BOX SL
NIF B97910558
21/07/22



SECELL
Registret el 21/07/2022
Nº d'entrada 3778 / 2022



SECELL
Publicado en tablón de anuncios electrónico
29/07/22



El document original conté almenys una firma
realitzada fora de la Seu Electrònica i que no s'ha
pagut validar. Si necessiteu obtenir el document amb
les firmes originals, accediu amb el CSV en la Seu
Electrònica.

DADOS DESCRIPTIVOS DEL INMUEBLE		PARCELA	
Localización: OL MAJOR 43 46610 GUADASSUAR (VALENCIA)	Referencia catastral: 7906501YJ14704001PI	Superficie gráfica: 237 m ²	Participación del inmueble: 100,00 %
Clase: URBANIZADO		Tipo: Parcela construida sin división horizontal	
Uso principal: Edif. Singular			
Superficie construida: 814 m ²			
Año construcción: 1900			
Construcción			
Destino:			
PUBLICICO			
PUBLICICO			
PUBLICICO			
PUBLICICO			

ANTIGÜEDAD	SUPERFICIE
1970	46 m ²
1970	10 m ²
1947	152 m ²
1947	208 m ²
1947	198 m ²



<https://goo.gl/maps/2XgT5d1USf1cGcgCA>



CENTRE DE DIA



FIRMAT PER
La persona interessada
KANALS BOX SL
NIF B97910558
21/07/22



SEGELL
Registret el 21/07/2022
Nº d'entrada 3778 / 2022



SEGELL
Publicado en tablón de anuncios electrónico
29/07/22



El document original conté almenys una firma
realitzada fora de la Seu Electrònica i que no s'ha
pagut validar. Si necessiteu obtenir el document amb
les firmes originals, accediu amb el CSV en la Seu
Electrònica.

DATOS DESCRIPTIVOS DEL INMUEBLE:

Localización: **Referencia catastral:** 8208410YJ1480N0001Q5
CL ERMITA DE L' 68
46610 GUADASSUAR (VALENCIA)

Clase: URBANO
Uso principal: Sanidad, Deporte
Superficie construida: 332 m²
Año construcción: 2010

PARCELA:

Superficie gráfica: 332 m²
Participación del inmueble: 100,00 %
Tipo: Parcela construida sin divisiones horizontales



DATOS DESCRIPTIVOS DEL INMUEBLE:

Localización: **Referencia catastral:** 8208418YJ1480N0001RS
CL BANDA UNIO MUSICAL 2
46610 GUADASSUAR (VALENCIA)

Clase: URBANO
Uso principal: Instituto
Superficie construida: 347 m²
Año construcción: 1991

PARCELA:

Superficie gráfica: 353 m²
Participación del inmueble: 100,00 %
Tipo: Parcela construida con divisiones horizontales



<https://goo.gl/maps/ieqc8s289Smy9FpV6>



ANTIC COL·LEGI BALMES – CENTRE POLIVALENT – ESCOLA ADULTS (EPA)



FIRMAT PER
La persona interessada
KANALS BOX SL
NIF B97910558
21/07/22



SECELL
Registret el 21/07/2022
Nº d'entrada 3778 / 2022



SECELL
Publicado en tablón de anuncios electrónico
29/07/22



El document original conté almenys una firma
realitzada fora de la Seu Electrònica i que no s'ha
pagut validar. Si necessiteu obtenir el document amb
les firmes originals, accediu amb el CSV en la Seu
Electrònica.



Ministerio de Hacienda y Función Pública
Dirección General del Catastro

CONSULTA DESCRIPTIVA Y GRÁFICA DE DATOS CATASTRALES DE BIEN INMUEBLE

Referencia catastral: 7909814YJ1470N0001SI

DATOS DESCRIPTIVOS DEL INMUEBLE

Localización:
CL GRAN VIA 7B
46610 GUADASSUAR (VALENCIA)

Clase: URBANO
Uso principal: Cultural
Superficie construida: 1.107 m²
Año construcción: 1963

Construcción

Destino	Escalera / Planta / Puerta	Superficie m ²
ENBESANZA	0001	1.017
ALMACEN	0002	90
ALMACEN	0003	91
DETORTIVO	0004	91

PARCELA

Superficie gráfica: 5.367 m²
Participación del inmueble: 100,00 %
Tipo: Parcela construida sin división horizontal



Este documento no es una certificación catastral, pero sus datos pueden ser verificados a través del "Acceso a datos catastrales no privilegiados de la SEC"

Jueves, 22 de Abril de 2021



<https://goo.gl/maps/HdNU8N6HnxaZ6k5u6>



AUDITORI



FIRMAT PER
La persona interessada
KANALS BOX SL
NIF 897910558
21/07/22



SECELL
Registat el 21/07/2022
Nº d'entrada 3778 / 2022



SECELL
Publicado en tablón de anuncios electrónico
29/07/22



El document original conté almenys una firma
realitzada fora de la Seu Electrònica i que no s'ha
pagut validar. Si necessiteu obtenir el document amb
les firmes originals, accediu amb el CSV en la Seu
Electrònica.

**CONSULTA DESCRIPTIVA Y GRÁFICA
DE DATOS CATASTRALES DE BIEN INMUEBLE**

Referencia catastral: 8009816YJ1480N0001M5

DATOS DESCRIPTIVOS DEL INMUEBLE

Localización:
CL PARE EFREN 2
46610 GUADASSUAR (VALENCIA)

Clase: URBANO
Uso principal: Espectáculos
Superficie construida: 740 m2
Año construcción: 1994

ANTIGÜEDAD	SUPERFICIE
1994	103 m ²
1994	468 m ²
1994	88 m ²
1994	135 m ²

Construcción

Destino	Escala / Planta / Puerta	Superficie m ²
ESPECTACULOS	1/101	103
ALMACEN	1/101	468
ESPECTACULOS	1/001	88
ALMACEN	1/001	135

PARCELA

Superficie gráfica: 144 m²
Participación del inmueble: 100,00 %
Tipo: Parcela construida sin dimensión horizontal

Escala: 1/1000

Este documento no es una certificación catastral, pero sus datos pueden ser verificados a través del "Acceso a datos catastrales no protegidos de la MCT"

Jueves, 22 de Abril de 2021

<https://goo.gl/maps/8RNvvUDQjmxZ2pbr9>

58

AJUNTAMENT DE GUADASSUAR

Codi Segur de Verificació: NCAA XH29 KDZZ E93D WTMX

PUAM GUADASSUAR

La comprovació de l'autenticitat d'aquest document i la resta d'informació està disponible en <https://guadassuar.sede.dival.es/>

Pàg. 58 de 233

BIBLIOTECA – CENTRE CULTURAL



FIRMAT PER
La persona interessada
KANALS BOX SL
NIF B97910558
21/07/22



SEPELL
Registret el 21/07/2022
Nº d'entrada 3778 / 2022



SEPELL
Publicado en tablón de anuncios electrónico
29/07/22



El document original conté almenys una firma
realitzada fora de la Seu Electrònica i que no s'ha
pagut validar. Si necessiteu obtenir el document amb
les firmes originals, accediu amb el CSV en la Seu
Electrònica.

DADOS DEL DOPATIVO DEL INMUEBLE					PARCELA
Localización: CL ORTELLS D' 5 46610 GUADASSUAR (VALENCIA)		Referencia catastral: 8107345YJ1480N0001RS			Superficie gráfica: 815 m2
Clase: URBANO		Uso principal: Cultural			Participación del inmueble: 100.00 %
Superficie construida: 1.387 m2		Año construcción: 2007			Tipo: Parcela construida sin división Horizontal
Antigüedad	Interior	Superficie	Reforma	Año reforma	
2007	No	486 m ²			
2007	No	521 m ²			
1999	No	190 m ²	Integral	1999	
1999	No	190 m ²	Integral	1999	
Superficie de la finca		761 m ²			
Superficie construida		1.387 m ²			
Construida sobre rasante		1.387 m ²			
Construida bajo rasante		0 m ²			
Superficie cubierta		711 m ²			



<https://goo.gl/maps/z2TRVeuCckKuDRKwG6>



CASAL FESTER



FIRMAT PER
La persona interessada
KANALS BOX SL
NIF B97910558
21/07/22



SEGELL
Registret el 21/07/2022
Nº d'entrada 3778 / 2022



SEGELL
Publicado en tablón de anuncios electrónico
29/07/22



El document original conté almenys una firma
realitzada fora de la Seu Electrònica i que no s'ha
pagut validar. Si necessiteu obtenir el document amb
les firmes originals, accediu amb el CSV en la Seu
Electrònica.

DATOS DESCRIPTIVOS DEL INMUEBLE

Localización:
CL. GRAN VIA 75
46610 GUADASSUAR (VALENCIA)

Clase: URBANO
Uso principal: Industrial
Superficie construida: 188 m2
Año construcción: 1975

Construcción

Detalle	Zaldera / Planta / Puerto	Superficie m2

CONSULTA DESCRIPTIVA Y GRÁFICA DE DATOS CATASTRALES DE BIEN INMUEBLE

Referencia catastral: 7808911YJ1470N0001GI

MARCIA

Superficie gráfica: 100 m2
Participación del inmueble: 100,00 M
Tipo: Parcela construida sin división horizontal

Este documento no es una certificación catastral, pero sus datos pueden ser verificados a través del "Acceso a datos catastrales no protegidos de la SEC"

Jueves 22 de Abril de 2021



<https://goo.gl/maps/t8cktwMqppPWNQ39>



CEMENTERI



FIRMAT PER
La persona interessada
KANALS BOX SL
NIF B97910558
21/07/22



SECELL
Registret el 21/07/2022
Nº d'entrada 3778 / 2022



SECELL
Publicado en tablón de anuncios electrónico
29/07/22



El document original conté almenys una firma
realitzada fora de la Seu Electrònica i que no s'ha
pagut validar. Si necessiteu obtenir el document amb
les firmes originals, accediu amb el CSV en la Seu
Electrònica.

**CONSULTA DESCRIPTIVA Y GRÁFICA
DE DATOS CATASTRALES DE BIEN INMUEBLE**

Referencia catastral: 002430200YJ14B0001YH

DATOS RESUMIDOS DEL INMUEBLE

Localización:
PL POLIGONO 31 136
46610 GUADASSUAR (VALENCIA)

Clase: URBANO
Uso principal: Edif. Simple
Superficie construida: 5.110 m2
Año construcción: 1850

Destino	Escala / Planta / Puerto	Superficie m2
RELLIGEROS	00001	5.110

PARCELA

Superficie gráfica: 7.188 m2
Participación del inmueble: 100,00 %
Tipo: Parcela construida sin división horizontal

Este documento no es una certificación catastral, pero sus datos pueden ser verificados a través del "Acceso a datos catastrales no protegidos de la SEC"

Jueves, 22 de Abril de 2021



<https://goo.gl/maps/yB6knkkAjZC5krfJ6>



CENTRE D'ÚSOS MÚLTIPLES – PUNT JOVE



FIRMAT PER
La persona interessada
KANALS BOX SL
NIF 897910558
21/07/22



SEGELL
Registret el 21/07/2022
Nº d'entrada 3778 / 2022



SEGELL
Publicado en tablón de anuncios electrónico
29/07/22



El document original conté almenys una firma
realitzada fora de la Seu Electrònica i que no s'ha
pagut validar. Si necessiteu obtenir el document amb
les firmes originals, accediu amb el CSV en la Seu
Electrònica.

DADOS DESCRIPCIÓN DEL INMUEBLE		ANTIGÜEDAD		SUPERFICIE
Localización:	Referencia catastral:	1962	1962	89 m ²
CL MAJOR 90	7806715YJ1470N0001PI			243 m ²
46610 GUADASSUAR (VALENCIA)				
DATOS DE LA PARCELA				
Superficie gráfica:		298 m ²		
Participación del inmueble:		100,00 %		
Tipo:		Parcela construida sin división horizontal		





<https://goo.gl/maps/sMqD1fwxkAD9PTLy8>



LLAR DELS JUBILATS



FIRMAT PER
La persona interessada
KANALS BOX SL
NIF B97910558
21/07/22



SEGELL
Registret el 21/07/2022
Nº d'entrada 3778 / 2022



SEGELL
Publicado en tablón de anuncios electrónico
29/07/22



El document original conté almenys una firma
realitzada fora de la Seu Electrònica i que no s'ha
pagut validar. Si necessiteu obtenir el document amb
les firmes originals, accediu amb el CSV en la Seu
Electrònica.

CONSULTA DESCRIPTIVA Y GRÁFICA DE DATOS CATASTRALES DE BIEN INMUEBLE

Referencia catastral: 8208401YJ1480N001HS

DATOS DESCRIPTIVOS DEL INMUEBLE

Localización:
CL ERMITA DE L' 52
46610 GUADASSUAR (VALENCIA)

Clase: (RIBIANO)
Uso principal: Gestión
Superficie construida: 638 m²
Año construcción: 1930

Construcción

Destino	Escalera / Planta / Puerta	Superficie m ²
RECREATIVO	50001	377
FARMACIA	50001	178
RECREATIVO	50001	—
ARMARÍA	50001	173

INICIATA

Superficie gráfica: 618 m²
Participación del inmueble: 100,00%
Tipo: Parcela construida en división horizontal

Escala: 1:1000

Este documento no es una certificación catastral, pero sus datos pueden ser verificados a través del "Acceso a datos catastrales en profundidad de la SEU."

Jueves, 22 de Abril de 2021



<https://goo.gl/maps/LHZgZXTNoDZGNPiL6>



MAGATZEM MUNICIPAL



FIRMAT PER
La persona interessada
KANALS BOX SL
NIF B97910558
21/07/22



SEGELL
Registret el 21/07/2022
Nº d'entrada 3778 / 2022



SEGELL
Publicado en tablón de anuncios electrónico
29/07/22



El document original conté almenys una firma
realitzada fora de la Seu Electrònica i que no s'ha
pagut validar. Si necessiteu obtenir el document amb
les firmes originals, accediu amb el CSV en la Seu
Electrònica.

GOBIERNO DE VALÈNCIA
COMUNITAT VALENCIANA

SECRETARÍA DE POLÍTICA TERRITORIAL Y URBANISMO

SECRETARÍA GENERAL DE ECONOMÍA Y FISCALIDAD

CONSULTA DESCRIPTIVA Y GRÁFICA DE DATOS CATASTRALES DE BIEN INMUEBLE

Referencia catastral: 7501402YJ1470S0001XH

DATOS DESCRITIVOS DEL INMUEBLE

Localización:
CL BENIFAID 23
46610 GUADASSUAR (VALENCIA)

Clase: URBANO
Uso principal: Industrial
Superficie construida: 753 m2
Año construcción: 2009

Construcción

Destino	Escala / Planta / Puerto	Superficie m ²
INDUSTRIAL	INDUSTRIAL	753
INDUSTRIAL	INDUSTRIAL	0

INMUEBLE

Superficie gráfica: 969 m²
Participación del inmueble: 100,00 %
Tipo: Parcela construida sin divisiones horizontales

Este documento no es una certificación catastral, pero sus datos pueden ser verificados a través del "Acceso a datos catastrales no protegidos de la SEC"

Jueves, 22 de Abril de 2021



<https://goo.gl/maps/YWT91mpoGgiRUcfl8>



PISTA ESPORTIVA



FIRMAT PER
La persona interessada
KANALS BOX SL
NIF 897910558
21/07/22



SEGELL
Registret el 21/07/2022
Nº d'entrada 3778 / 2022



SEGELL
Publicado en tablón de anuncios electrónico
29/07/22



El document original conté almenys una firma realitzada fora de la Seu Electrònica i que no s'ha pagut validar. Si necessiteu obtenir el document amb les firmes originals, accediu amb el CSV en la Seu Electrònica.

GOBIERNO DE ESPAÑA
Ministerio de Hacienda
Dirección General del Catastro

CONSULTA DESCRIPTIVA Y GRÁFICA DE DATOS CATASTRALES DE BIEN INMUEBLE

Referencia catastral: 7701801YJ1470S0001DH

DATOS DESCRITIVOS DEL INMUEBLE

Localización:
CL TARRAGONA 14
46610 GUADASSUAR (VALENCIA)

Clase: URBANO
Uso principal: Industrial
Superficie construida: 581 m2
Año construcción: 2005

Construcción

Detalle	Escala / Planta / Puerto	Superficie m2
ALMACEN	1/100	142
ALMACEN	1/500	384
INDUSTRIAL	1/500	18
ALMACEN	1/500	17
PORCHE TOTAL	1/500	80

FINCLES

Superficie gráfica: 2.334 m2
Participación del inmueble: 100,00 M
Tipo: Parcela construida sin dividir territorial

Escala: 1/1000

Este documento no es una certificación catastral, pero sus datos pueden ser verificados a través del "Acceso a datos catastrales no autogestivos de la SEC"

Jueves, 22 de Abril de 2021



<https://goo.gl/maps/3gr5UukPdEahh4CZA>



POLIESPORTIU – PISCINA COBERTA



FIRMAT PER

La persona interessada
KANALS BOX SL
NIF 897910558
21/07/22



SEGELL

Registret el 21/07/2022
Nº d'entrada 3778 / 2022



SEGELL



Publicado en tablón de anuncios electrónico
29/07/22



El document original conté almenys una firma
realitzada fora de la Seu Electrònica i que no s'ha
pagut validar. Si necessiteu obtenir el document amb
les firmes originals, accediu amb el CSV en la Seu
Electrònica.

CONSULTA DESCRIPTIVA Y GRÁFICA DE DATOS CATASTRALES DE BIEN INMUEBLE
Referencia catastral: 7800501YJ1470S0001AH

DATOS DESCRIPTIVOS DEL INMUEBLE	PARCELA
Localización: CL TARRAGONA 3 46610 GUADASSUAR (VALENCIA) Clase: URBANIZ Uso principal: Deportivo Superficie construida: 27.623 m ² Año construcción: 2010 Construcción:	Superficie gráfica: 40.092 m ² Participación del inmueble: 100,00 % Tipo: Parcela construida en diverso uso urbanístico

Este documento es en sí una certificación catastral, pero sus datos pueden ser verificados a través del "Acceso a datos catastrales no protegidos de la SEC"

Jueves, 22 de Abril de 2021



<https://goo.gl/maps/jK2dHWdymJfFVq637>



EDIFICI RECAPTACIÓ



FIRMAT PER
La persona interessada
KANALS BOX SL
NIF B97910558
21/07/22



SECELL
Registret el 21/07/2022
Nº d'entrada 3778 / 2022



SECELL
Publicado en tablón de anuncios electrónico
29/07/22



El document original conté almenys una firma
realitzada fora de la Seu Electrònica i que no s'ha
pagut validar. Si necessiteu obtenir el document amb
les firmes originals, accediu amb el CSV en la Seu
Electrònica.

**CONSULTA DESCRIPTIVA Y GRÁFICA
DE DATOS CATASTRALES DE BIEN INMUEBLE**

Referencia catastral: 7906524YJ1470N0001W1

DATOS DESCRIPTIVOS DEL INMUEBLE

Localización:
CL SALVADOR MAHIQUES 1
46610 GUADASSUAR (VALENCIA)

Clase: URBANO
Uso principal: Residencial
Superficie construida: 293 m2
Año construcción: 1900

Construcción

Detalle	Escalera / Planta / Puerta	Superficie m ²
CULTURA		10
CULTURA		9
VIVIENDA		45
VIVIENDA		12
VIVIENDA		11

MEDIDA

Superficie gráfica: 94 m²
Participación del inmueble: 100,00 %
Tipo: Parcela construida sin división (actuación)

Escala: 1/1000

Este documento no es una certificación catastral, pero sus datos pueden ser verificados a través del "Acceso a datos catastrales no protegidos de la SEC"

Jueves, 22 de Abril de 2021



<https://goo.gl/maps/D6ehN34MxxYJ5Eh5A>



SERVEIS SOCIALS



FIRMAT PER
La persona interessada
KANALS BOX SL
NIF B97910558
21/07/22



SEPELL
Registret el 21/07/2022
Nº d'entrada 3778 / 2022



SEPELL
Publicado en tablón de anuncios electrónico
29/07/22



El document original conté almenys una firma
realitzada fora de la Seu Electrònica i que no s'ha
pagut validar. Si necessiteu obtenir el document amb
les firmes originals, accediu amb el CSV en la Seu
Electrònica.

DATOS DESCRIPTIVOS DEL INMUEBLE

Localización:
CL GRAN VIA 44
46610 GUADASSUAR (VALENCIA)

Clase: URBANO
Uso principal: Sanidad/Beneic
Superficie construida: 123 m2
Año construcción: 1975

Construcción

Datos	Dobles / Planta / Puerta	Superficie m ²
ENHORIZADA	1/2/21	123

CONSULTA DESCRIPTIVA Y GRÁFICA DE DATOS CATASTRALES DE BIEN INMUEBLE

Referencia catastral: 7707401YJ1670N0001R1

USACIA:

Superficie gráfica: 134 m²
Participación del inmueble: 100,00 %
Tipo: Parcela construida sin divisione territorial



<https://goo.gl/maps/kHsLpfbmG79HuyPK8>



POU AIGUA POTABLE



<https://goo.gl/maps/kXbR66ATX39KVEXMA>

ZONA D'ESTACIONAMENT PÚBLIC



A l'any 2016 es va habilitar una parcel·la que ara es propietat de l'ajuntament per crear una zona de estacionament dissuasiu de 2.389 m2, que alleuja la carrega de vehicles aparcats als carrers adjacents, amb una capacitat per més de 80 vehicles.



<https://goo.gl/maps/8ygxUGeo2ZSZh2Kk6>



FIRMAT PER
La persona interessada
KANALS BOX SL
NIF B97910558
21/07/22



SECELL
Registret el 21/07/2022
Nº d'entrada 3778 / 2022



SECELL
Publicado en tablón de anuncios electrónico
29/07/22



El document original conté almenys una firma realitzada fora de la Seu Electrònica i que no s'ha pagut validar. Si necessiteu obtenir el document amb les firmes originals, accediu amb el CSV en la Seu Electrònica.





FIRMAT PER

La persona interessada
KANALS BOX SL
NIF B97910558
21/07/22



SEGELL

Registrat el 21/07/2022
Nº d'entrada 3778 / 2022



SEGELL

Publicado en tablón de anuncios electrónico
29/07/22



El document original conté almenys una firma
realitzada fora de la Seu Electrònica i que no s'ha
pagut validar. Si necessiteu obtenir el document amb
les firmes originals, accediu amb el CSV en la Seu
Electrònica.



PLA URBÀ D'ACTUACIÓ MUNICIPAL



Ubicació Edificis i indrets Municipals, elements i zones d'especial interès.



AJUNTAMENT DE GUADASSUAR

Codi Segur de Verificació: NCAA XH29 KDZZ E93D WTMX

PUAM GUADASSUAR

La comprovació de l'autenticitat d'aquest document i la resta d'informació està disponible en <https://guadassuar.sede.dival.es/>

Paratges d'especial interès:

Zona de La Garrofera a l'oest del terme municipal, que es compon dels diferents sectors:



- El Barranc de "Mellaura": es tracta d'una zona antigament humida, ja que transcorria per aquest barranc un antic rierol d'aigües fluvials que acabava al canal. El llit del barranc es compon per matolls que donen lloc a carrasques i pinades amb dos costats del barranc.
- Zona d'oci: zona delimitada per tanques de fusta i la canal. Ací trobem els pins més vells d'aquesta zona, compta amb una pineda ampla i neta on també trobem zones de garriga.
- La caseta dels Pirulos: terreny on prolifera una espècie tan apreciada a la nostra comarca com el Margalló. També hi ha pins, carrasques i garroferes.

- El camp de tir: és una zona on predomina la carrasca, però on també trobem garroferes molt velles i pins de mitjana i gran edat.
- Zona nova: és una zona composta per pins de curta edat en la majoria dels casos, ja que provenen de campanyes de repoblament.



FIRMAT PER
La persona interessada
KANALS BOX SL
NIF B97910558
21/07/22



SECELL
Registat el 21/07/2022
Nº d'entrada 3778 / 2022



SECELL
Publicado en tablón de anuncios electrónico
29/07/22



El document original conté almenys una firma realitzada fora de la Seu Electrònica i que no s'ha pogut validar. Si necessiteu obtenir el document amb les firmes originals, accediu amb el CSV en la Seu Electrònica.





FIRMAT PER
La persona interessada
KANALS BOX SL
NIF B97910558
21/07/22



SEGELL
Registret el 21/07/2022
Nº d'entrada 3778 / 2022



SEGELL
Publicado en tablón de anuncios electrónico
29/07/22



El document original conté almenys una firma realitzada fora de la Seu Electrònica i que no s'ha pagut validat. Si necessiteu obtenir el document amb les firmes originals, accediu amb el CSV en la Seu Electrònica.

El Pi Redó

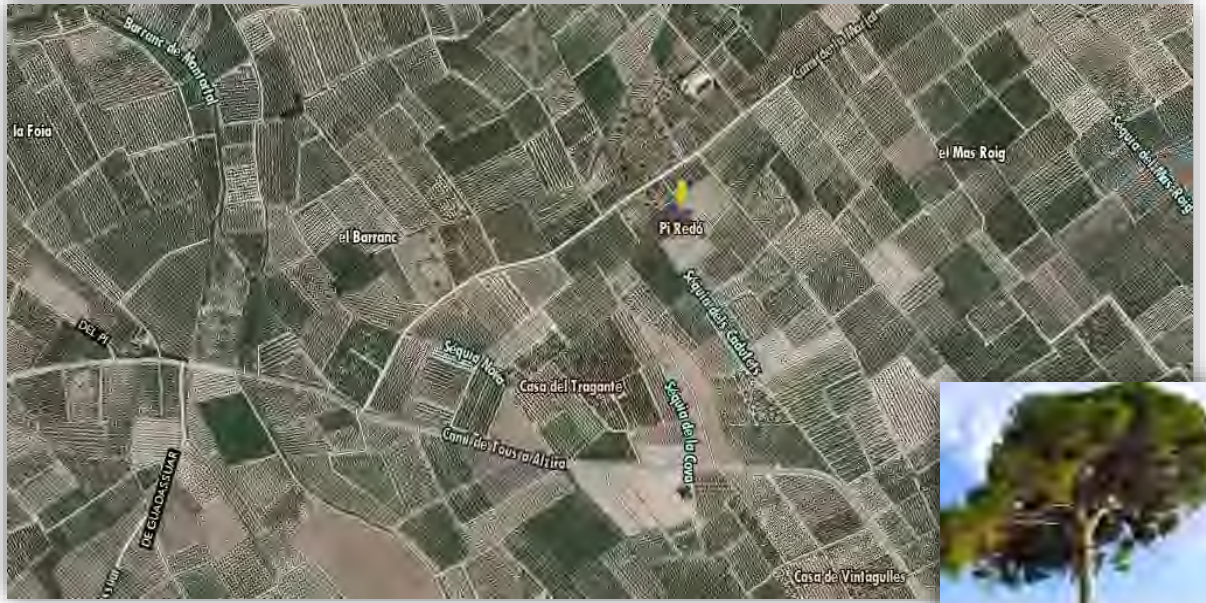

Arbre monumental, última resta de les antigues pinedes de les àrees de secà del terme.

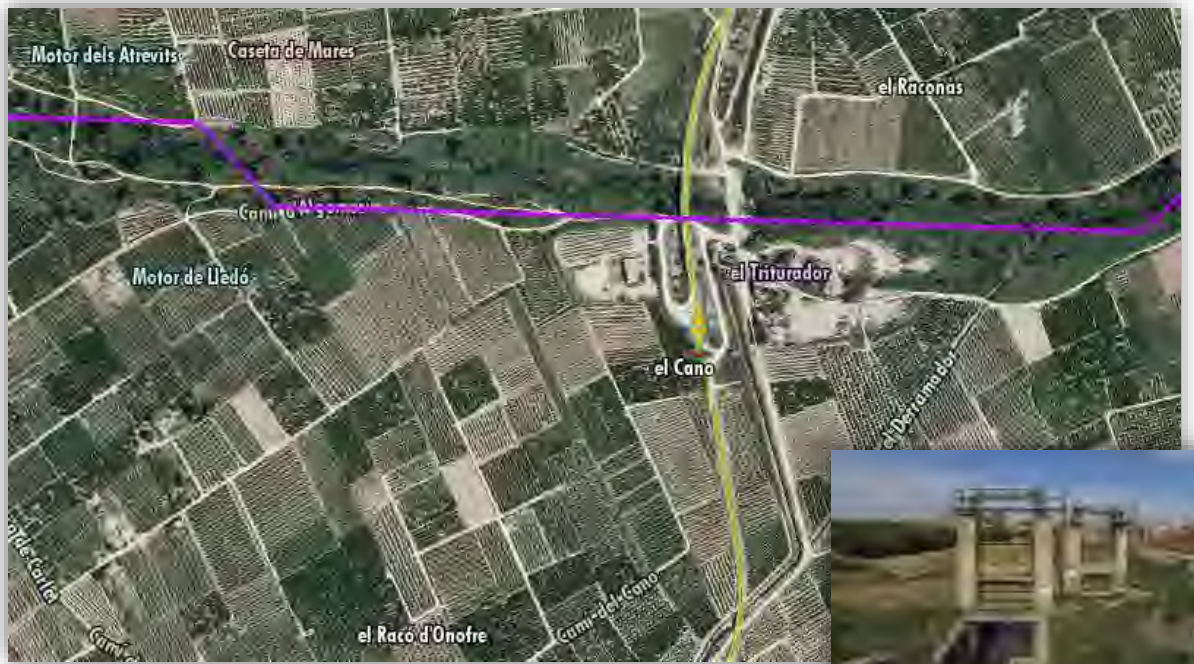

El Cano

El Cano és el nom que rep el gran sífo que permet a la Séquia Real del Xúquer crear la rambla d'Algemesí o riu Magre sota el seu llit. És una conducció subterrània, estreta i allargada. Es troba en el terme municipal de Guadassuar, al nord del nucli urbà i sota el riu Magre o rambla d'Algemesí, entre les partides de Fentina i la Foia. S'accedia a ell pel camí del Carrascal, a uns 1500 metres de la població.



L'Ajuntament de Guadassuar vol adequar i rehabilitar com a paratges naturals i d'esplai per a la ciutadania el Pi Redó i El Cano.

Guadassuar reivindica els seus paratges naturals



S'han presentat dos projectes a la diputació de Mobilitat Sostenible de la Diputació de València, referents als paratges d'El Cano i el Pi Redó, dos espais que l'Ajuntament vol adequar i rehabilitar com a paratges naturals i d'esplai per a la ciutadania.

S'han presentat per buscar sinergies entre les administracions. Des de diputació s'incideix en les ajudes del REACCIONA per poder accedir als fons provincials a través de l'estratègia

mediambiental de la Diputació.

També s'ha plantejat el projecte cycle-peatonal que l'Ajuntament té intenció de portar endavant, com el projecte de connexió entre la localitat i el polígon industrial El Pla d'Alzira, el que podria emmarcar-se en un plantejament d'una xarxa comarcal.

Guadassuar ha rebut del pla Reacciona de la Diputació un total de 46.103,51 euros del Pressupost de 2020, tant en projectes de gestió forestal; de compra de vehicles elèctrics i punts de recàrrega; com per a la implantació del programa d'educació ambiental 50/50.

Informació i Foto: Diputació de València



FIRMAT PER

La persona interessada
KANALS BOX SL
NIF B97910558
21/07/22



SEGELL

Registret el 21/07/2022
Nº d'entrada 3778 / 2022



SEGELL

Publicado en tablón de anuncios electrónico
29/07/22



El document original conté almenys una firma realitzada fora de la Seu Electrònica i que no s'ha pogut validar. Si necessiteu obtenir el document amb les firmes originals, accediu amb el CSV en la Seu Electrònica.



AJUNTAMENT DE GUADASSUAR

PUAM GUADASSUAR

La comprovació de l'autenticitat d'aquest document i la resta d'informació està disponible en <https://guadassuar.sede.dival.es/>

Codi Segur de Verificació: NCAA XH29 KDZZ E93D WTMX

Ruta Bernardina

PR-CV 421 RUTA BERNARDINA (Carlet - Alzira)

Ruta lineal que parteix en l'Ermida de Sant Bernat de Carlet i finalitza a Alzira.

Es tracta d'una ruta pràcticament plana que transcorre al costat d'hortes i els nuclis de població de Carlet, l'Alcúdia, Benimodo, **Guadassuar** i Alzira. Té una gran component religiosa i històrica. Gran part del recorregut es realitza per camps de tarongers, caquis i altres cultius.

Es troba perfectament senyalitzada, encara que en algunes poblacions es troben a faltar senyalització



FIRMAT PER
La persona interessada
KANALS BOX SL
NIF B97910558
21/07/22



SEGELL

Registret el 21/07/2022
Nº d'entrada 3778 / 2022



SEGELL

Publicado en tablón de anuncios electrónico
29/07/22



El document original conté almenys una firma realitzada fora de la Seu Electrònica i que no s'ha pogut validar. Si necessiteu obtenir el document amb les firmes originals, accediu amb el CSV en la Seu Electrònica.





FIRMAT PER
La persona interessada
KANALS BOX SL
NIF B97910558
21/07/22



SEGELL
Registret el 21/07/2022
Nº d'entrada 3778 / 2022



SEGELL
Publicado en tablón de anuncios electrónico
29/07/22



El document original conté almenys una firma realitzada fora de la Seu Electrònica i que no s'ha pogut validar. Si necessiteu obtenir el document amb les firmes originals, accediu amb el CSV en la Seu Electrònica.

Recursos culturals:

Segons l'inventari de la Direcció General de Patrimoni Cultural València de la Conselleria de Cultura, Educació i Esports en el municipi de Guadassuar s'han documentat, tres Béns d'Interès Cultural (BIC), i nombrosos Béns de Rellevància Local (BRL)

<http://ceice.gva.es/es/web/patrimonio-cultural-y-museos/inventario-general>

1. **Béns d'Interès Cultural. (BIC)**

- Església Parroquial de San Vicent Màrtir (Immoble). C/ Major 45



Apareix citada durant el s. XIV però l'edificació actual és de mitjan s. XVI. Sobreïx una magnífica portada renaixentista de finals del mateix segle. Durant el segle XVIII es van efectuar reformes d'estil barroc, i destaca la ceràmica valenciana dels sòcols del seu interior. El campanar descansa sobre la torre àrab d'una alqueria.

- Les Danses de Guadassuar (Immaterial)



Poc se sap de l'origen ancestral de les Danses de Guadassuar. El que se sap és que la seua celebració es remunta molts segles endarrere. Al ser una manifestació purament popular, mai no han estat lligades a cap autoritat civil o religiosa, per la qual cosa no apareixen registrades a cap arxiu.



De la seua època contemporània, el cronista local Agustí Roig parla que només es produïren dues interrupcions: en 1865, pel còlera, i durant la guerra civil espanyola, repreneix-se la seua celebració en 1939.

La tradició parla que, en els seus orígens, la celebració de les Danses estaria lligada al ritme de l'activitat agrària de la població, celebrant-se a l'interval que va entre collites o sembres. En este sentit, la tradició diu que la Setmana de Danses es celebra l'última setmana sencera d'agost (de dilluns a dissabte), desenvolupant-se cada dia en un carrer diferent.



- Societat Unió Musical Santa Cecília.



El Ple del Consell va aprovar mitjançant decret a les Bandes de Música – Societats Musicals Bé d'Interés Cultural Immaterial la tradició musical popular valenciana, materialitzada per les societats musicals a la Comunitat Valenciana. Així mateix, el ple ha acordat deixar sense efecte l'Ordre 1/2011, que declarava aquesta tradició com a Bé Immaterial de Rellevància Local.

La tradició musical popular a la Comunitat Valenciana està materialitzada principalment per les societats musicals, que són entitats de caràcter privat, sense ànim de lucre, formades per músics, socis i simpatitzants i constituïdes legalment i inscrites en un registre públic.

Les societats musicals estan presents en pràcticament tot el territori valencià i són un exemple d'èxit que perdura en el temps i que creix constantment.



Ser músic, és un orgull i una part molt important al municipi de Guadassuar, per a molts i moltes és un estil de vida i la manera de guanyar-se la vida de manera professional.



FIRMAT PER
La persona interessada
KANALS BOX SL
NIF B97910558
21/07/22



SEGELL
Registret el 21/07/2022
Nº d'entrada 3778 / 2022



SEGELL
Publicado en tablón de anuncios electrónico
29/07/22



El document original conté almenys una firma realitzada fora de la Seu Electrónica i que no s'ha pogut validar. Si necessiteu obtenir el document amb les firmes originals, accediu amb el CSV en la Seu Electrónica.





FIRMAT PER
La persona interessada
KANALS BOX SL
NIF B97910558
21/07/22



SEGELL
Registret el 21/07/2022
Nº d'entrada 3778 / 2022



SEGELL
Publicado en tablón de anuncios electrónico
29/07/22



El document original conté almenys una firma realitzada fora de la Seu Electrònica i que no s'ha pogut validar. Si necessiteu obtenir el document amb les firmes originals, accediu amb el CSV en la Seu Electrònica.

2. Béns de Rellevància Local. (BRL)

- Cementeri Municipal
- Ximenera y Casa Comerge
- Convent Hermanas Doctrina Cristiana. Actual Biblioteca

Antiga Casa-Palau d'estil gòtic valencià. Possiblement va ser una residència d'un comerciant de la seda o d'un mercader. A principis del S.XX, per testament, va passar a les Monges per a obrir escola de xiquets. Per això es coneix com el Convent de les Monges.



- Els Forns de Calç
- Ermita de San Roc
- Espai de Protecció Arqueològica Alqueria. Nucli Urbà de Guadassuar
- Espai de Protecció Arqueològica Alteret de Marinyet
- Espai de Protecció Arqueològica Iglesia de San Vicente Màrtir
- Espai de Protecció Arqueològica Puntal Demo
- Espai de Protecció Arqueològica Vila Romana de la Font de la Garrofera
- Espai de Protecció Arqueològica Vila Romana de la Font Roja
- Fumeral de L' Hort de Comerge
- Motor i Fumeral de Lledó o Vapor de la Tia Vicenta
- Motor i Fumeral de Tortosa
- Motor i Fumeral del Carrascal - Assegador de la Creu
- Motor o Vapor de Jornet i Fumeral
- Nucli històric Tradicional de Guadassuar
- Retaule Ceràmic de la Sagrada Família, C/ San Jose 10
- Retaule Ceràmic de la Sagrada Família, C/ Venerable Agustí 11
- Retaule Ceràmic de la Verge del Carme





FIRMAT PER
La persona interessada
KANALS BOX SL
NIF B97910558
21/07/22



SEPELL
Registret el 21/07/2022
Nº d'entrada 3778 / 2022



SEPELL
Publicado en tablón de anuncios electrónico
29/07/22



El document original conté almenys una firma realitzada fora de la Seu Electrònica i que no s'ha pogut validar. Si necessiteu obtenir el document amb les firmes originals, accediu amb el CSV en la Seu Electrònica.

- Retaule Ceràmic de la Verge del Roser
- Retaule Ceràmic de la Verge dels Desemparats
- Retaule Ceràmic de la Verge dels Dolors
- Retaule Ceràmic de Sant Cristòfol
- Retaule Ceràmic de Sant Francesc d'Assis amb Crist Crucificat
- Retaule Ceràmic de Sant Josep
- Retaule Ceràmic de Sant Miquel
- Retaule Ceràmic de Sant Rafael
- Retaule Ceràmic de Sant Roc - Ermita de Sant Roc
- Retaule Ceràmic de Sant Roc, C/ San Roque 6
- Retaule Ceràmic de Sant Vicent Màrtir
- Retaule Ceràmic de Santa Bàrbara
- Retaule Ceràmic de Santa Llúcia
- Retaule Ceràmic del Sant Crist de la Penya - Ermita de Sant Roc
- Retaule Ceràmic 1^a estació del Via Crucis
- Torre del Borrero



Comunicacions, Transports i Servicis

Vies pecuàries

En el terme municipal de Guadassuar segons el catàleg de la GVA hi han 6 vies pecuàries publicat al DOCV el 04/10/89 i aprovat el 08/09/1989 repartides de la següent manera:

Longitud total (m):	25.695	Nº de vies pecuàries:	6
En entorn agrícola y urbana (m):	13.316	Nº de descansaderos classificats:	0
En entorn forestal (m):	12.379	Nº de abrevaderos classificats:	0



CÓDIGO	TIPOLÒGIA	LONGITUD (m)
461398_000000_001_000 Cañada Real de Castilla	Cañada	1.673
461398_000000_002_000 Vereda de Sueca	Vereda	1.737
461398_000000_003_000 Vereda del Pollet	Vereda	6.181
461398_000000_004_000 Vereda de Guadassuar	Vereda	8.692
461398_000000_005_000 Vereda de Catadau a Alberic o del Camino de Játiva	Vereda	1.218
461398_000000_006_000 Vereda de Chimot	Vereda	6.194



- Canyada Reial de Castella 1.673 m.
- Vereda de Sueca 1.737 m.
- Vereda del Pollet 6.181 m.
- Vereda de Guadassuar 8.692 m.
- Vereda de Catadau a Alberic o del Camí de Xàtiva 1.218 m.
- Vereda de Ximot 6.194 m.



FIRMAT PER
La persona interessada
KANALS BOX SL
NIF B97910558
21/07/22



SEGELL
Registret el 21/07/2022
Nº d'entrada 3778 / 2022



SEGELL
Publicado en tablón de anuncios electrónico
29/07/22



El document original conté almenys una firma realitzada fora de la Seu Electrònica i que no s'ha pogut validar. Si necessiteu obtenir el document amb les firmes originals, accediu amb el CSV en la Seu Electrònica.





FIRMAT PER
La persona interessada
KANALS BOX SL
NIF B97910558
21/07/22

Ferrocarrils

Guadassuar no compta amb estació pròpia de tren. L'estació més pròxima de rodalies la trobem en el municipi veí d'Algemesí, que connecta la població amb la línia que va des de Valencia Nord fins a Moixent, la qual es troba a 7 km del centre de Guadassuar. El trajecte és d'uns 15 minuts en cotxe i uns 50 minuts caminant.

En l'Alcúdia tenim l'estació de metro, línia 1, línia que va des de Castelló fins a Bétera, està estació es troba, a uns 4 quilometres des del centre de Guadassuar. El trajecte amb cotxe són uns 10 minuts i a peu 45 minuts.

Aquesta línia de metro que la gestiona FGV (Ferrocarrils de la Generalitat Valenciana) travessa el terme de Guadassuar en la zona del Pla d'en Gamell, paral·lela a l'A7.



SEPELL
Registat el 21/07/2022
Nº d'entrada 3778 / 2022



SEPELL
Publicado en tablón de anuncios electrónico
29/07/22



El document original conté almenys una firma realitzada fora de la Seu Electrònica i que no s'ha pagut validat. Si necessiteu obtenir el document amb les firmes originals, accediu amb el CSV en la Seu Electrònica.



Vies de comunicació per carretera

Les principals vies d'entrada a la població al nord-est són la carretera CV-523 (doble sentit) direcció Algemesi que enllaça amb la CV-42. I també tenim la CV-522 (doble sentit) que enllaça en la CV-525 a l'altura del Circuit de la Ribera al nord del terme municipal de Guadassuar.

Per l'autovia A-7 direcció Albacete-València eixida 373 que enllaça amb la CV-50, i en direcció València-Albacete eixida 373 que enllaça en la CV-5230 (doble sentit).



L'actual CV-50 serveix de circumval·lació per fora del municipi, abans l'actual CV-5230 el Carrer Colom, era la Travessia per creuar el municipi, l'antiga carretera C-3322.

Des de direcció Alzira s'arriba a la població des de la CV-50.



FIRMAT PER
La persona interessada
KANALS BOX SL
NIF B97910558
21/07/22



SEGELL
Registat el 21/07/2022
Nº d'entrada 3778 / 2022



SEGELL
Publicado en tablón de anuncios electrónico
29/07/22



El document original conté almenys una firma realitzada fora de la Seu Electrònica i que no s'ha pogut validar. Si necessiteu obtenir el document amb les firmes originals, accediu amb el CSV en la Seu Electrònica.



Autobús – Línia Alfarb – Hospital La Ribera (Alzira)



FIRMAT PER

La persona interessada
KANALS BOX SL
NIF B97910558
21/07/22



SEGELL

Registret el 21/07/2022
Nº d'entrada 3778 / 2022

C/ Colón 65 Guadassuar
923 Poloniu Ede, Guadassuar
Estación De Autobuses Alzira
Ede Canal Domingo De Guzmán, Alzira
Hospital De La Ribera (Alzira)
Ede Alzira 53, Alzira



Guadassuar	Hospital La Ribera	Hospital La Ribera	Guadassuar
07.47 h	08.10 h	09.15 h	09.30 h
10.47 h	11.10 h	13.10 h	13.25 h
15.47 h	16.10 h	18.15 h	18.30 h



SEGELL

Publicado en tablón de anuncios electrónico
29/07/22

La Juanita deixa de prestar el servei

La Conselleria d'Habitatge, Obres Públiques i Vertebració del Territori, ha remés un escrit als Ajuntaments de Catadau, Llombai, Alfarb, Carlet, Benimodo, L'Alcúdia, **Guadassuar** i Alzira, comunicant que el servei de la línia Catadau-Alzira finalitzarà el pròxim 30 de setembre, per renúncia a prestar el servei de l'empresa concessionària.

El dia 30 de setembre 2015, l'autobús «La Juanita» va deixar de prestar el servei en tots els pobles. El Servei està actualment exhaurit, com a concessió administrativa de la Conselleria de Mobilitat.

El servei és realitzat per Autobusos Bunyol.

<https://www.bunyol.com/linea-alfarb-llombai-catadau-hospital-alzira/>



El document original conté almenys una firma realitzada fora de la Seu Electrònica i que no s'ha pogut validar. Si necessiteu obtenir el document amb les firmes originals, accediu amb el CSV en la Seu Electrònica.



AJUNTAMENT DE GUADASSUAR

PUAM GUADASSUAR

La comprovació de l'autenticitat d'aquest document i la resta d'informació està disponible en <https://guadassuar.sede.dival.es/>

Codi Segur de Verificació: NCAA XH29 KDZZ E93D WTMX



FIRMAT PER
La persona interessada
KANALS BOX SL
NIF B97910558
21/07/22



SEGELL
Registret el 21/07/2022
Nº d'entrada 3778 / 2022



SEGELL
Publicado en tablón de anuncios electrónico
29/07/22



El document original conté almenys una firma realitzada fora de la Seu Electrònica i que no s'ha pogut validar. Si necessiteu obtenir el document amb les firmes originals, accediu amb el CSV en la Seu Electrònica.

Assagadors i Camins del municipi

- Assagador del Pollet
- Camí d'Albalat
- Camí d'Alginet
- Camí d'Alzira
- Camí d'Antella
- Camí de Carlet
- Camí de Carlet a Tous i a la
- Garrofera
- Camí de Fentina
- Camí de l'Anguilera
- Camí de la Casa de Requena
- Camí de la Casa del Pi
- Camí de la Doctora
- Camí de la Font del Pernil
- Camí de la Font Roja
- Camí de la Garrofera
- Camí de la Mallada de les Cabres
- Camí de la Marjal
- Camí de la Mata
- Camí de la Muntanya
- Camí de la Perola
- Camí de la Quitorra
- Camí de la Serratella
- Camí de la Terra Blanca
- Camí de Montortal
- Camí de Tous a Alzira
- Camí de Tous i de la Mina
- Camí de Xàtiva
- Camí del Cano
- Camí del Carrascal (Carretera d'Alginet)
- Camí del Cementeri
- Camí del Molí de Genís
- Camí del Motor
- Camí dels Algepsars
- Camí dels Fondos
- Camí dels Llauradors
- Camí dels Olivarons
- Camí Nou del Pont Estret
- Camí Prohibit el Pas
- Camí Vell de l'Alcúdia





FIRMAT PER

La persona interessada
KANALS BOX SL
NIF B97910558
21/07/22



SEGELL

Registrat el 21/07/2022
Nº d'entrada 3778 / 2022



SEGELL

Publicado en tablón de anuncios electrónico
29/07/22



El document original conté almenys una firma realitzada fora de la Seu Electrònica i que no s'ha pogut validar. Si necessiteu obtenir el document amb les firmes originals, accediu amb el CSV en la Seu Electrònica.

i. Anàlisi ambiental i energètica

L'Anàlisi ambiental pretén identificar i avaluar tots els aspectes generats en el municipi i la gestió que realitza l'Entitat Local en temes relacionats amb el medi ambient, així com les competències que té sobre ell.

Guadassuar té habilitada la Línia Verda, que és una plataforma que inclou una sèrie de serveis per a millorar la gestió municipal, la resolució d'incidències en la via pública i fomentar la comunicació amb els ciutadans i la conscienciació i informació ambiental, entre altres utilitats.

Avantatges per a l'Ajuntament

- Implica el ciutadà en la gestió activa del municipi.
- Aporta major transparència a la gestió municipal enfront del ciutadà.
- Disposa d'una potent eina de gestió per a l'eficaç resolució de les incidències.
- Facilita el control i la comunicació de les companyies de serveis.
- El municipi transmet una imatge sostenible... camí de la Ciutat Intel·ligent
- Pertany al Pacte d'alcaldes PACES



Avantatges per a la ciutadania

- Participació activa en la millora de la seua ciutat, podent informar dels desperfectes.
- Accés directe a informació mediambiental i municipal d'alt valor.
- Resolució de qüestions i/o dubtes mediambientals.
- Disposar d'una línia directa de comunicació amb els responsables municipals.
- Fàcil d'utilitzar, intuïtiu i gratuït.





FIRMAT PER
La persona interessada
KANALS BOX SL
NIF B97910558
21/07/22

Guadassuar pertany al Pacte de les Alcaldies pel Clima i l'Energia – PACES.

Pla d'Acció per al Clima i l'Energia Sostenible, document clau pel medi ambient i la sostenibilitat del planeta, és el major moviment mundial de ciutats per l'acció local en clima i energia.

Els Signants del Pacte comparteixen una visió comuna per a 2050: accelerar la descarbonització dels seus territoris, enfortir la seua capacitat per a adaptar-se als impactes ineludibles del canvi climàtic i aconseguir que els seus ciutadans gaudisquen d'accés a una energia segura, sostenible i assequible.

Les ciutats signants es comprometen a actuar per a recolzar la implantació de l'objectiu europeu de reducció dels gasos d'efecte d'hivernacle en un 40% per a 2030 i l'adopció d'un enfocament comú per a l'impuls de la mitigació i l'adaptació al canvi climàtic.



SEPELL
Registret el 21/07/2022
Nº d'entrada 3778 / 2022



SEPELL
Publicado en tablón de anuncios electrónico
29/07/22

Guadassuar

http://www.guadassuar.es

País Spain	Población 6.425
Date of admission 11/03/2016	

Guadassuar

Covenant coordinators

Covenant Coordinators	Countries	Firmantes admitidos
Consorti de la Ribera (València)	Spain	30
Diputació de València	Spain	235

Covenant Supporters

Covenant Supporters	Countries	Firmantes admitidos
Energy Agency of la Ribera	Spain	19



El document original conté almenys una firma realitzada fora de la Seu Electrònica i que no s'ha pogut validar. Si necessiteu obtenir el document amb les firmes originals, accediu amb el CSV en la Seu Electrònica.





FIRMAT PER

La persona interessada
KANALS BOX SL
NIF B97910558
21/07/22



SEGELL

Registrat el 21/07/2022
Nº d'entrada 3778 / 2022



SEGELL

Publicado en tablón de anuncios electrónico
29/07/22



El document original conté almenys una firma realitzada fora de la Seu Electrònica i que no s'ha pogut validar. Si necessiteu obtenir el document amb les firmes originals, accediu amb el CSV en la Seu Electrònica.

Aigües

El nitrat és un contaminant comú que es troba en l'aigua subterrània i que pot provocar efectes nocius si es consumeix en alts nivells. El nitrat és inodor i incolor. Baixes concentracions de nitrat són normals, però altes quantitats poden contaminar la nostra font d'aigua potable.

Guadassuar està en els municipis inclosos en el Decret 86/2018, de 22 de juny, del Consell, pel qual es designa municipis com a zones vulnerables a la contaminació de les aigües superficials i subterrànies per nitrats procedents de fonts agràries.

Al sud-est del terme està l'Estació Depuradora d'Aigües Residuals de Guadassuar- EDAR

El cabal del projecte és (m3/d): 1.750 amb una potència total instal·lada (kW): 70.

Dades de funcionament:

- ✓ Caudal (m³/dia):1.301
- ✓ Població Servida (he): 5.069
- ✓ Rendiments (%) SS:96
- ✓ DBO5:94
- ✓ DQO:91



Els processos que es realitzen per al tractament de l'aigua són els següents:

- Pretractament: reixa de grossos i tamisat
- Tractament secundari: Ventilació prolongada, eliminació de nitrogen.
- Línia de fangs: Espessor per gravetat
- Deshidratació: Filtre



<https://goo.gl/maps/Lqz3WHUczf2qf9wu8>





FIRMAT PER
La persona interessada
KANALS BOX SL
NIF B97910558
21/07/22



SEPELL
Registat el 21/07/2022
Nº d'entrada 3778 / 2022



SEPELL
Publicado en tablón de anuncios electrónico
29/07/22



El document original conté almenys una firma
realitzada fora de la Seu Electrònica i que no s'ha
pagut validar. Si necessiteu obtenir el document amb
les firmes originals, accediu amb el CSV en la Seu
Electrònica.

Incendis

Pel que fa al Pla d'Acció Territorial Forestal de la Comunitat Valenciana – PATFOR considera sols hi ha perill d'incendi forestal en la vorera del riu Magre i tenim un risc mitjà-alt en la zona de La Garrofera, amb perillositat greu i vulnerabilitat mitjana a la zona del Ximot i perillositat moderada i vulnerabilitat molt alta a la zona de l'àrea recreativa de La Garrofera. Aquestes dues zones estan delimitades segons el PATFOR com a terreny forestal estratègic encara que destaca que és de caràcter informatiu i no vinculant.



Imatge extreta del visor cartogràfic de GVA

Qualsevol incendi és un procés de combustió que es desenrotlla d'acord amb les regles físiques i químiques que regeixen la transmissió de la calor i l'emissió de gasos combustibles (flama).

En l'incendi forestal aquestes regles es refereixen a: el contingut d'humitat del combustible mort situat sobre el sòl del terreny que determina la quantitat de calor necessària per a arribar als 2000°, temperatura a la qual aproximadament comença l'emissió de gasos combustibles. L'estructura de les formes de vegetació que condiciona la transmissió de calor i la quantitat de combustible disponible.

En Guadassuar el model de combustible que trobem a les zones de risc d'incendi són principalment dos, un es el matoll dens però baix, mai superior a 0,6 metres, amb càrregues lleugeres de fullaraca del mateix matoll, que contribueixen a propagar el foc amb vents dèbils. Focs d'intensitat moderada. I l'altre és el matoll inflamable, de 0,6 a 2 metres d'altura, que propaga el foc baix els arbres.



En aquesta zona de La Garrofera trobem dues Àrees tallafocs dels Plans de Demarcació Forestal que travessen el terme municipal, una entra des del nord, pròxima al Camí de la Doctora i ix per la Casa del Mellat i altra que s'uneix a esta que entra per la Font de la Garrofera i el Collado de la Garrofera passant per Casa de Requena.

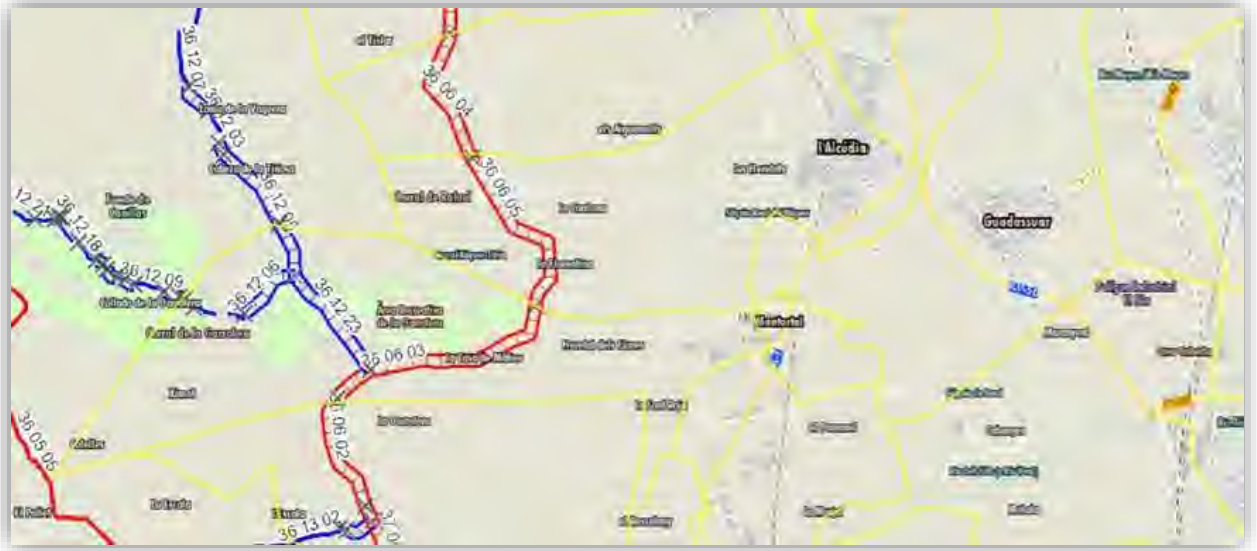

Guadassuar compta amb un pla local de prevenció d'incendis forestals. Té com a finalitat. Disminuir la probabilitat que es produísca un incendi. Minimitzar els temps de detecció i resposta dels mitjans d'extinció. Disminuir la perillositat de l'incendi forestal una vegada produït.



<http://www.guadassuar.es/Ficheros/medi/PLPIF.pdf>



FIRMAT PER

La persona interessada
KANALS BOX SL
NIF B97910558
21/07/22



SEGELL

Registret el 21/07/2022
Nº d'entrada 3778 / 2022



SEGELL

Publicado en tablón de anuncios electrónico
29/07/22



El document original conté almenys una firma realitzada fora de la Seu Electrònica i que no s'ha pogut validar. Si necessiteu obtenir el document amb les firmes originals, accediu amb el CSV en la Seu Electrònica.



AJUNTAMENT DE GUADASSUAR

PUAM GUADASSUAR

La comprovació de l'autenticitat d'aquest document i la resta d'informació està disponible en <https://guadassuar.sede.dival.es/>

Codi Segur de Verificació: NCAA XH29 KDZZ E93D WTMX



FIRMAT PER
La persona interessada
KANALS BOX SL
NIF B97910558
21/07/22



SEGELL
Registret el 21/07/2022
Nº d'entrada 3778 / 2022



SEGELL
Publicado en tablón de anuncios electrónico
29/07/22



El document original conté almenys una firma
realitzada fora de la Seu Electrònica i que no s'ha
pagut validar. Si necessiteu obtenir el document amb
les firmes originals, accediu amb el CSV en la Seu
Electrònica.



Llistat d'incendis registrats en els últims anys

ANY	LLOC	DIA	CAUSA	SUPERFICIE Ha CREMADA
2018	Barranc de La Garrofera	1/6	Raig	0,0101
2017	Barranc de La Garrofera	11/3	Intencionada	1,2700
2017	Mallada de les Cabres	25/4	Intencionada	0,0100
2016	Mallada de les Cabres	7/7	Intencionada	0,5000
2016	Barranc de La Garrofera	1/6	Intencionada	0,2900
2014	Paratge Toconar	24/7	Intencionada	0,4800
2014	Rambla de la Senyora	19/3	Negligència	1,4000

També disposa d'un pla local de cremes aprovat.



https://prevencionincendiosgva.es/ViewPDF/Show?name=Resumen_PLQ.pdf&urfile=%2FDocuments%2Fplanes_quema%2F46%2FPLQ461398%2FResumen_PLQ.pdf



Qualitat de l'aire

Guadassuar està situada a la ZONA ES1009:

La Xarxa Valenciana de Vigilància i Control de la Contaminació Atmosfèrica, a través de les diferents estacions que la componen, realitza mesuraments en continu de diferents paràmetres contaminants com el diòxid de sofre (SO₂), partícules en suspensió amb diàmetre inferior a 10, 2.5 i 1 micres (PM₁₀, PM_{2.5}, PM₁), diòxid de nitrogen (NO₂), monòxid de carboni (*CO) i ozó (O₃).

També es du a terme l'anàlisi de metalls com l'Arsènic, Níquel, Cadmi i Plom en la fracció PM₁₀, així com del benzo(a) piré i altres hidrocarburs aromàtics policíclics.

Tots els valors estadístics van associats al percentatge de dades vàlides obtingudes per a aquests contaminants durant l'any 2019. Així mateix, les dades d'ozó van acompanyats dels anys que participen en l'avaluació, d'acord amb l'apartat de criteris d'agregació i càlcul de l'annex I del Reial decret 102/2011, relatiu a la millora de la qualitat de l'aire.

La Diputació de València ha instal·lat una estació meteorològica, un mesurador de la qualitat de l'aire i un mesurador de traçabilitat, connectat a la xarxa Sentilo de la Diputació de València (Smart city Connecta València). Al CEIP Balmes també ha instal·lat un mesurador de traçabilitat.



FIRMAT PER
La persona interessada
KANALS BOX SL
NIF B97910558
21/07/22



SEGELL
Registret el 21/07/2022
Nº d'entrada 3778 / 2022



SEGELL
Publicado en tablón de anuncios electrónico
29/07/22



El document original conté almenys una firma realitzada fora de la Seu Electrònica i que no s'ha pogut validar. Si necessiteu obtenir el document amb les firmes originals, accediu amb el CSV en la Seu Electrònica.





FIRMAT PER
La persona interessada
KANALS BOX SL
NIF B97910558
21/07/22



SEGELL

Registret el 21/07/2022
Nº d'entrada 3778 / 2022



SEGELL

Publicado en tablón de anuncios electrónico
29/07/22



El document original conté almenys una firma
realitzada fora de la Seu Electrònica i que no s'ha
pagut validar. Si necessiteu obtenir el document amb
les firmes originals, accediu amb el CSV en la Seu
Electrònica.



PARÀMETRE	VALOR LÍMIT ANUAL	VALOR LÍMIT DIARI	VALOR LÍMIT HORARI	ALTRES PARÀMETRES ESTADÍSTICS	ALZIRA	
Diòxid de sofre (SO ₂)		Nre. superacions de 125 µg/m ³ (3 sup/any)			0	99%
				Nre. superacions de 350 µg/m ³ (24 sup/any)	0	99%
Diòxid de nitrogen (NO ₂)	40 µg/m ³				7	99%
				Nre. superacions de 50 µg/m ³ (35 sup/any)	0	99%
Partícules en suspensió (PM ₁₀)		Nre. superacions de 50 µg/m ³ (35 sup/any)			3	99%
	40 µg/m ³				17	
				Percentil 90,4 (50 µg/m ³)	25	
Partícules en suspensió (PM ₁₀) després del descompte		Nre. superacions de 50 µg/m ³ (35 sup/any)				99%
	40 µg/m ³					
				Percentil 90,4 (50 µg/m ³)		
Partícules en suspensió (PM _{2,5})	25 µg/m ³				14	98%

PARÀMETRE	VALOR LÍMIT ANUAL	VALOR LÍMIT DIARI	VALOR LÍMIT HORARI	ALTRES PARÀMETRES ESTADÍSTICS	ALZIRA	
Monòxid de carboni (CO)				10 mg/m ³ Màx diària de les mitjanes mòbils octohoràries	0,59	98%
Piom (Pb)	0,5 µg/m ³				0,01	94%
Arsenic (As)	6 ng/m ³				0,32	
Cadmi (Cd)	5 ng/m ³				0,06	
Niquel (Ni)	20 ng/m ³				1,6	
Benzo(a)piren (BaP)	1 ng/m ³				0,12	
Ozó (O ₃)				180 µg/m ³ Nre. superacions del líndar d'informació	0	99%
				Valor objectiu per a la protecció de la salut de 120 µg/m ³ (Nre. superacions ≤ 25)	2018-2020	
				Valor ADT40 18000 µg/m ³ h valors horaris màx fins a juliol	10	

La Diputació de València ha instal·lat una estació meteorològica, un mesurador de la qualitat de l'aire i un mesurador de traçabilitat, connectat a la xarxa Sentilo de la Diputació de València (Smart City Connecta València). Al CEIP Balmes també ha instal·lat un mesurador de traçabilitat.





FIRMAT PER

La persona interessada
KANALS BOX SL
NIF B97910558
21/07/22

Contaminació acústica

Segons la Llei del Soroll (37/2003, de 17 de novembre) la contaminació acústica es defineix com la presència en l'ambient de sorolls o vibracions, qualsevol que siga l'emissor acústic que els origina, que impliquen molèstia, risc o mal per a les persones, per al desenvolupament de les seues activitats o per als béns de qualsevol naturalesa, o que causen efectes significatius sobre el medi ambient.

El tipus de soroll característic de les ciutats, i els seus nivells més freqüents difícilment poden causar efectes sobre el sistema auditiu, encara que si està relacionat amb altres tipus d'efectes perjudicials per a la salut. Els últims estudis mostren com l'exposició al soroll pot ser un factor a considerar en casos d'estrés o insomni.

Els estudis realitzats sobre contaminació acústica a la Comunitat Valenciana evidencien l'existència d'uns nivells de soroll per damunt dels valors recomanats pels organismes internacionals i en particular per la Unió Europea, al superar els 65 dB(A) de nivell equivalent diürn i els 55 dB(A) durant el període nocturn. Encara que els resultats indiquen que les ciutats grans són més sorolloses que les xicotetes, mostren també, sense cap dubte, que la contaminació acústica és un fenomen generalitzat en totes les zones urbanes, i que constitueix un problema mediambiental important en el nostre territori.

Guadassuar no està en l'obligació, ja que no té més de 20.000 habitants de tindre un PAM (Pla Acústic Municipal)

Per altra banda Guadassuar no està declarada com a ZAS (Zona acústicament saturada).



SEGELL

Registat el 21/07/2022
Nº d'entrada 3778 / 2022

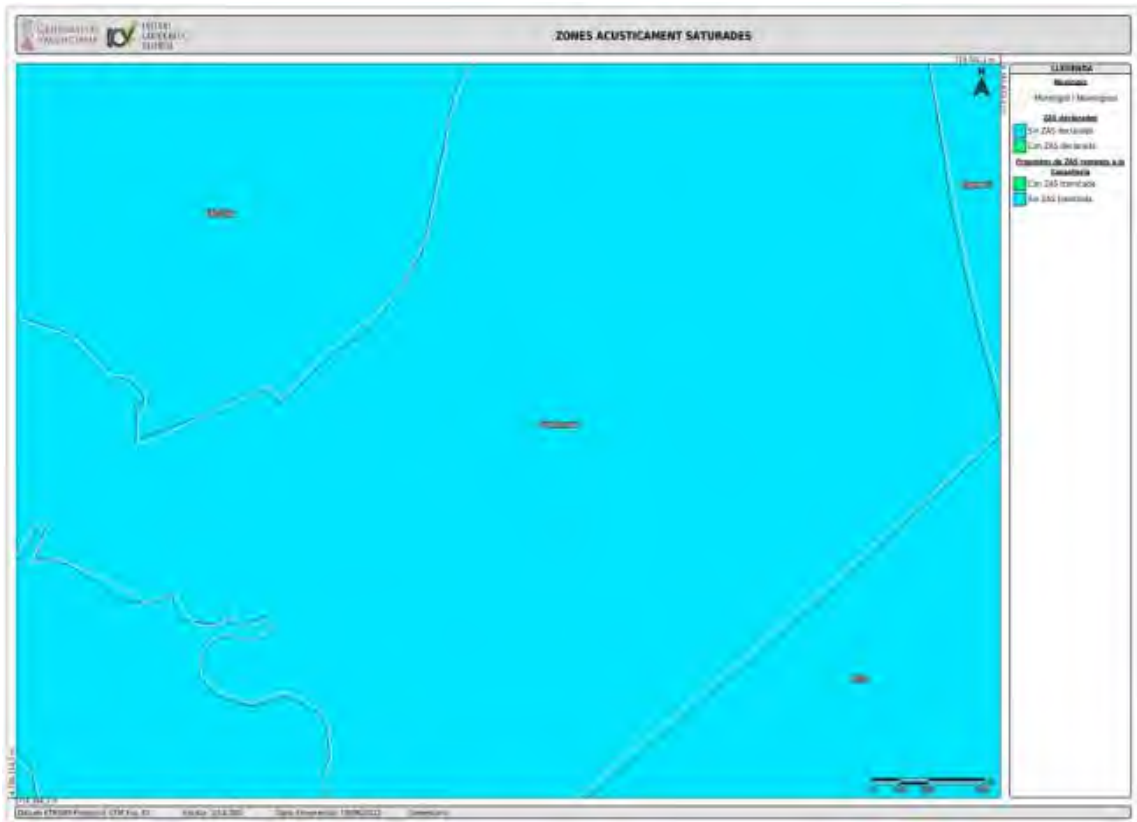

SEGELL

Publicado en tablón de anuncios electrónico
29/07/22



El document original conté almenys una firma realitzada fora de la Seu Electrònica i que no s'ha pogut validar. Si necessiteu obtenir el document amb les firmes originals, accediu amb el CSV en la Seu Electrònica.



Pel que fa al soroll de carreteres, la més pròxima al nucli urbà és la CV-50 situada al sud del poble i pertany als mapes estratègics de soroll de grans eixos viaris de la Comunitat Valenciana - 3a fase.



FIRMAT PER
La persona interessada
KANALS BOX SL
NIF B97910558
21/07/22



SEGELL

Registret el 21/07/2022
Nº d'entrada 3778 / 2022



SEGELL

Publicado en tablón de anuncios electrónico
29/07/22



El document original conté almenys una firma realitzada fora de la Seu Electrònica i que no s'ha pagut validar. Si necessiteu obtenir el document amb les firmes originals, accediu amb el CSV en la Seu Electrònica.



Imatges extretes del visor cartogràfic de GVA





FIRMAT PER
La persona interessada
KANALS BOX SL
NIF B97910558
21/07/22



SEGELL
Registret el 21/07/2022
Nº d'entrada 3778 / 2022



SEGELL
Publicado en tablón de anuncios electrónico
29/07/22



El document original conté almenys una firma realitzada fora de la Seu Electrònica i que no s'ha pogut validar. Si necessiteu obtenir el document amb les firmes originals, accediu amb el CSV en la Seu Electrònica.

Segons l'estudi al polígon industrial li arriba un LN de 50-55 Db (decibels) i al nucli urbà arriba un soroll per davall dels 50 dB. Es defineix Ln o Lnit com índex de soroll nit, que és l'índex de soroll corresponent a l'alteració del somni, expressat en decibels (dB) i definit com el nivell sonor mitjà a llarg termini ponderat A. Definit en la norma ISO 1996-2: 1987, determinat al llarg de tots els períodes de nit d'un any, segons el Reial decret 1513/2005 del BOE 301 del 17/12/2005.

I com a LD al polígon uns 55-59 dB i al nucli urbà no està afectat excepte a una xicoteta zona pegada al polígon. Es defineix Ld o Ldia com índex de soroll dia, que és l'índex de soroll associat a la molèstia durant el període dia, expressat en decibels (dB) i definit com el nivell sonor mitjà a llarg termini ponderat A. Definit en la norma ISO 1996-2: 1987, determinat al llarg de tots els períodes de dia d'un any, segons el Reial decret 1513/2005 del BOE 301 del 17/12/2005

Vegem que a l'àmbit de contaminació acústica Guadassuar es troba en una bona situació.

Circuit de La Ribera

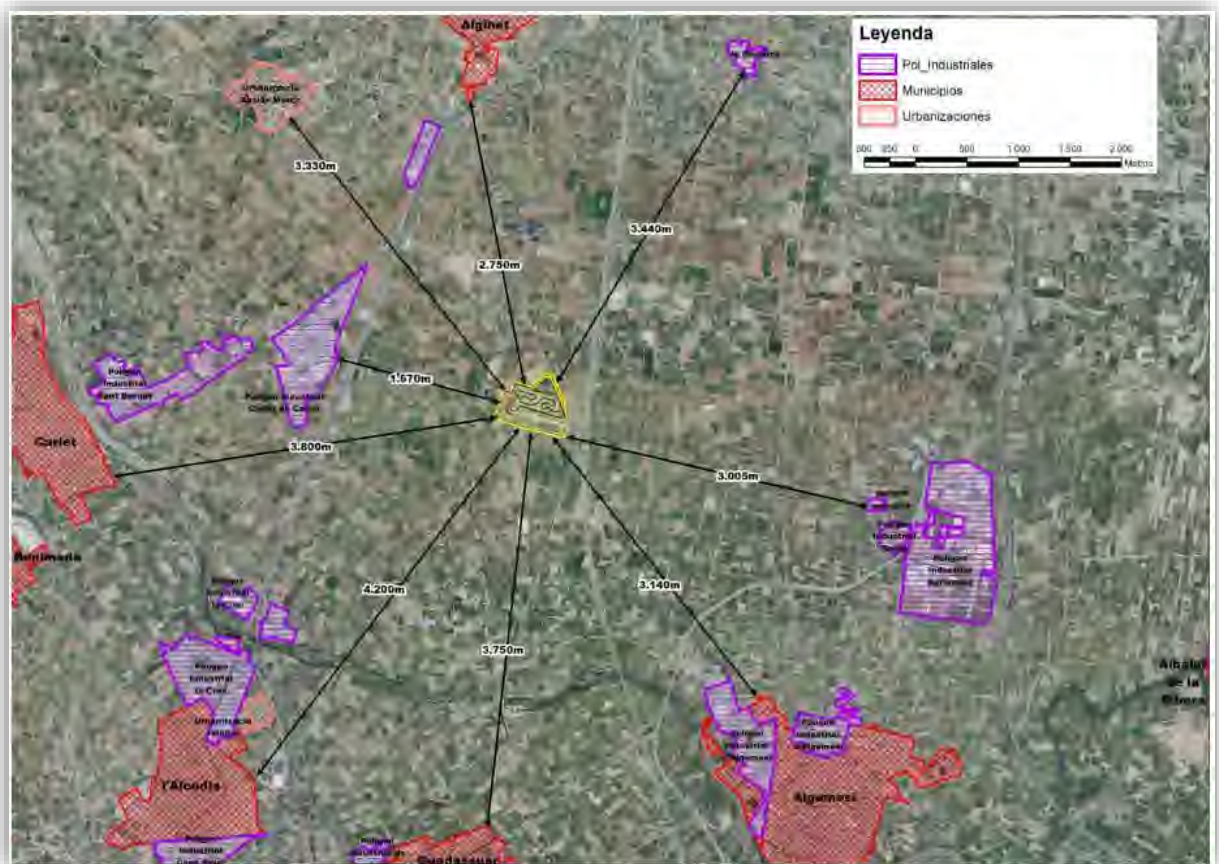

Són varies els conflictes que s'han creat entre la propietat del circuit i alguns veïns, i que influïes col·lateralment a l'Ajuntament de Guadassuar, que es limita a fer complir la llei, basada en la LOTUP - Llei d'Ordenació del Territori, Urbanisme i Paisatge de la Comunitat Valenciana. Hui dia el circuit està tancat i no registra activitat.





FIRMAT PER
La persona interessada
KANALS BOX SL
NIF B97910558
21/07/22



SEPELL
Registat el 21/07/2022
Nº d'entrada 3778 / 2022



SEPELL
Publicado en tablón de anuncios electrónico
29/07/22



El document original conté almenys una firma realitzada fora de la Seu Electrònica i que no s'ha pagut validar. Si necessiteu obtenir el document amb les firmes originals, accediu amb el CSV en la Seu Electrònica.

Residus urbans

En les zones urbanes es generen diferents tipus de residus, com els produïts en les llars, els comerços o les oficines. Aquests són anomenats residus urbans i dia rere dia estem en contacte amb ells.

Els residus sòlids urbans (RSU) són les deixalles que es produeixen en diferents àrees de les ciutats. Els enderrocs, pertanyents a aquest grup de residus, són aquells generats en els domicilis particulars, comerços, oficines i serveis. Per tant, són classificats com a residus no perillosos.

És podem classificar en:

- Matèria orgànica (restes d'aliments o jardineria)
- Paper i cartó (periòdics, revistes, embalatges, caixes o envasos)
- Plàstic (botelles, bosses o embalatges)
- Vidre (botelles o flascons)
- Metalls (llandes de conserva o pots)
- Fustes (mobles)
- Tèxtils (roba o elements decoratius de la llar)
- Altres residus de composició variada

En Guadassuar el Consorci Ribera i Valldigna (CRiV) s'encarrega dels serveis relacionats amb la gestió de residus domèstics i de la xarxa d'Ecoparcs.

A continuació amb les dades facilitades pel Consorci Ribera i Valldigna veurem dades de residus del municipi.

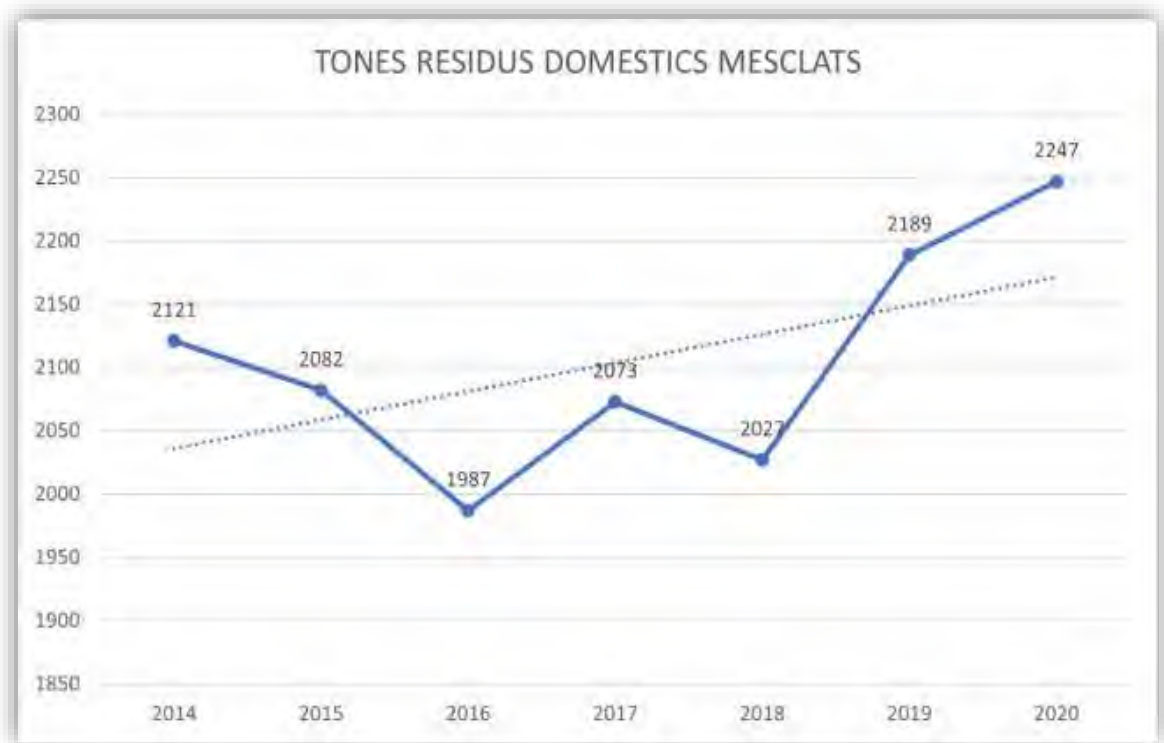

Gràfic d'elaboració pròpia amb dades del Consorci de Residus



Observem que les tones de residus mesclats domèstics que arriben fins al consorci van en tendència a l'alça.

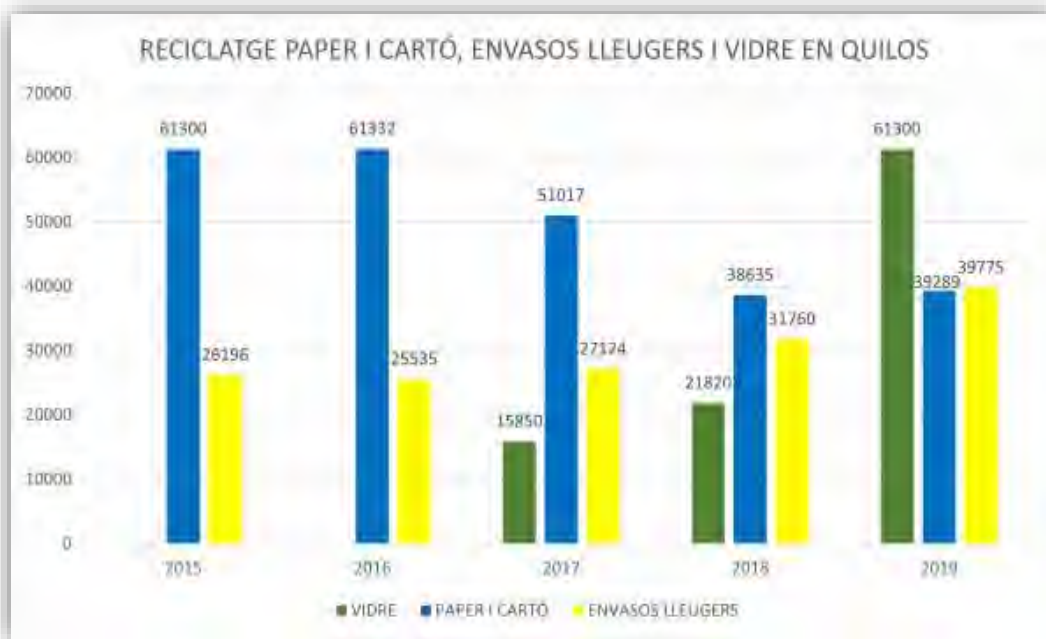

Gràfic d'elaboració pròpia amb dades del Consorci de Residus

Segons les dades de reciclatge del consorci s'observa que el reciclatge d'envasos lleugers i vidre van en augment, més concretament el de vidre creix d'una manera exponencial any rere any i els envasos lleugers tenen una pujada més escalonada. El de paper i cartó va en una tendència a la baixa.

A continuació vegem el mapa de contenidors d'Oli, Envasos, Paper, Roba, RSU i Vidre.



FIRMAT PER

La persona interessada
KANALS BOX SL
NIF B97910558
21/07/22



SEGELL

Registrat el 21/07/2022
Nº d'entrada 3778 / 2022



SEGELL

Publicado en tablón de anuncios electrónico
29/07/22



El document original conté almenys una firma realitzada fora de la Seu Electrònica i que no s'ha pagut validar. Si necessiteu obtenir el document amb les firmes originals, accediu amb el CSV en la Seu Electrònica.



PLANTA TRACTAMENT DE RESIDUS



Referent en el territori valencià en matèria de residus, és la planta de Guadassuar, ací s'encarreguen del tractament dels residus que genera el Consorci. Prop de l'autovia l'A-7, la gestiona el Consorci Ribera i Valldigna. Planta de tractament amb la més moderna tecnologia al servei del reciclatge, on van a parar els residus generats per les comarques de La Ribera Alta, La Ribera Baixa i La Safor. Una instal·lació neta, sense males olors, que lluiten per capgirar l'opinió desfavorable que sobre la seua activitat sol tindre una part de la societat.

CONSULTA DESCRIPTIVA Y GRÁFICA DE DATOS CATASTRALES DE BIEN INMUEBLE
 Referencia catastral: 306704VJ133M55G1M

Parcel·la

Superfície gràfica: 30.000 m²
 Participación del inmueble: 100,00 %
 Tipo: Parcela censada en el catastro rural

Deteció	Existència / Tipus / Feula	Superfície m ²
100004	FERR	2.481
100005	FERR	2.066
100006	FERR	4.293
100007	FERR	3.493
100008	FERR	1.500
100009	FERR	221
100010	FERR	200
100011	FERR	63
100012	FERR	51
100013	FERR	27
100014	FERR	26
100015	FERR	11
100016	FERR	90
100017	FERR	47
100018	FERR	73



FIRMAT PER

La persona interessada
KANALS BOX SL
NIF B97910558
21/07/22



SEPELL

Registral el 21/07/2022
No d'entrada 3778 / 2022



SEPELL

Publicado en tablón de anuncios electrónico
29/07/22



El document original conté almenys una firma realitzada fora de la Seu Electrònica i que no s'ha pagut validor. Si necessiteu obtenir el document amb les firmes originals, accediu amb el CSV en la Seu Electrònica.





FIRMAT PER

La persona interessada
KANALS BOX SL
NIF B97910558
21/07/22



SEGELL

Registret el 21/07/2022
Nº d'entrada 3778 / 2022



SEGELL

Publicado en tablón de anuncios electrónico
29/07/22



El document original conté almenys una firma realitzada fora de la Seu Electrònica i que no s'ha pogut validar. Si necessiteu obtenir el document amb les firmes originals, accediu amb el CSV en la Seu Electrònica.

La Planta de Guadassuar s'inaugurà en juliol de 2016, i en novembre ja assolí una producció del 120%. Tracta entre 400 i 500 tones diàries de fem de dilluns a diumenge, amb dos torns productius de nit i matí, i un torn de manteniment que és de vesprada. Al voltant de 55 treballadors directes treballen en aquesta instal·lació, als que s'han de sumar els indirectes com els xicotets comerços, que proveeixen a la planta d'aigua o electricitat entre d'altres.

La Planta minimitza les olors que desprenen els residus i generen llocs de treball de qualitat, a més d'una bonificació en els impostos del fem. I és important entendre la necessitat d'aquestes indústries del reciclatge.

Guadassuar aprova per unanimitat la nova ubicació per a l'abocador.

Guadassuar ha fet un pas més per a albergar l'abocador del Consorci Ribera i Valldigna en el seu terme municipal.

En un ple extraordinari s'aprovava amb els vots favorables de tots els grups que conformen la corporació ratificar la proposta de situar la futura planta de residus en la nova zona assenyalada per l'informe de l'Institut Geològic i Miner.

S'avança així un poc més en els tràmits per al futur abocador, encara que ara s'hauran de realitzar les proves en el terreny per a confirmar que es compleixen els requisits mediambientals abans de prendre una decisió definitiva.

Guadassuar era l'única opció voluntària que hi havia, ara s'hauran de fer els tastos i ja es decidirà més endavant.

El consistori va realitzar una enquesta per a conèixer l'opinió dels veïns sobre albergar l'abocador i el 68% dels participants es va mostrar a favor.

Consulta Ubicació d'Abocador a Guadassuar

Què és un abocador?

- És una zona destinada al depòsit controlat de residus.
- Té molta normativa tècnica i controls de funcionament.
- Autoritzada per la Generalitat Valenciana.

Què aniria a l'abocador?

- Residus no perillosos que ja no s'aprofiten.
- Dipositats en balles premsades i tallades per evitar fuites.





FIRMAT PER
La persona interessada
KANALS BOX SL
NIF B97910558
21/07/22

Eficiència energètica i estalvi energètic

Les principals despeses en matèria energètica que trobem són l'electricitat, aigua, gas i combustibles fòssils (gasolina o gasoil per als vehicles o motors municipals).

Dins del PACES (Pla d'Acció per al Clima i l'Energia Sostenible), Guadassuar té un Pla de Mitigació en el que s'han de dur a terme diverses accions per millorar l'eficiència energètica, mitigar l'impacte mediambiental i aconseguir els objectius del PACES.

A continuació indicarem els punts fonamentals i les accions a dur a terme en cada un d'ells.

Equipaments i instal·lacions.

- Gestor energètic municipal.
- Auditories energètiques en edificis municipals.
- Programa 50/50.
- Canvi d'il·luminació interior per altre més eficient en edificis municipals.
- Instal·lacions d'energia solar fotovoltaica.
- Conscienciació i sensibilització d'empleats municipals
- Publicació de consums d'equipaments municipals.
- Contractació amb criteris mediambientals i d'eficiència energètica i compres eficients.

Enllumenament públic.

- Substitució de lluminàries per altres més eficients (Ja fet en 2013).
- Instal·lació de sistemes de telecomandament i control en els quadres d'enllumenament públic.

Transport públic i municipal.

- Cursos de conducció eficient.
- Substitució de vehicles per altres més eficients.

Sector domèstic.

- Campanyes de sensibilització per a la ciutadania vinculades a la renovació de bombetes, electrodomèstics, millora dels aïllaments i compra d'energia verda.
- Fomentar el canvi de calderes de gasoil per calderes de biomassa.
- Diversificació a gas natural.
- Bonificacions fiscals en llicències d'obra per a millores de l'eficiència energètica.



SEPELL
Registret el 21/07/2022
Nº d'entrada 3778 / 2022



SEPELL
Publicado en tablón de anuncios electrónico
29/07/22



El document original conté almenys una firma realitzada fora de la Seu Electrònica i que no s'ha pogut validar. Si necessiteu obtenir el document amb les firmes originals, accediu amb el CSV en la Seu Electrònica.





FIRMAT PER
La persona interessada
KANALS BOX SL
NIF B97910558
21/07/22



SEPELL
Registret el 21/07/2022
Nº d'entrada 3778 / 2022



SEPELL
Publicado en tablón de anuncios electrónico
29/07/22



El document original conté almenys una firma
realitzada fora de la Seu Electrònica i que no s'ha
pagut validar. Si necessiteu obtenir el document amb
les firmes originals, accediu amb el CSV en la Seu
Electrònica.

Sector serveis.

- Promoure l'adhesió de les empreses al projecte "Green Commerce".

Transport privat i comercial.

- Renovació del parc mòbil i foment a vehicles que utilitzen combustibles no convencionals.
- Xarxa de punts de recàrrega vehicles elèctrics.
- Fomentar la mobilitat urbana sostenible.

Sector indústria.

- Donar suport a la substitució d'instal·lacions consumidores d'energia per altres més eficients.
- Promocionar l'ús de la cogeneració

Producció local d'energia.

- Implantació d'instal·lacions solars fotovoltaïques per autoconsum.

Algunes de les mesures ja adoptades per l'Ajuntament en aquest aspecte són les següents:

- Bonificació per als vehicles no contaminants; 50% per a híbrids i 75% per a elèctrics.
- Instal·lació del nou enllumenament LED del municipi i polígon.
- Es revisen carències en l'enllumenament i es fa un projecte per `posar més punts de llum on faça falta
- Adquisició d'un camió híbrid (elèctric i dièsel) per al departament de carrers i jardins.
- Es va realitzar una campanya anomenada Nadal +Sostenible amb consell per reduir l'impacte ambiental.

Guadassuar va rebre del Pla Reacciona de la Diputació un total de 46.103,51 € del Pressupost de 2020, tant en projectes de gestió forestal; de compra de vehicles elèctrics i punts de recàrrega; com per a la implantació del programa d'educació ambiental 50/50.



PACES – RESUM DEL PLA DE MITIGACIÓ



FIRMAT PER

La persona interessada
KANALS BOX SL
NIF B97910558
21/07/22



SEGELL

Registret el 21/07/2022
No d'entrada 3778 / 2022



SEGELL

Publicado en tablón de anuncios electrónico
29/07/22



El document original conté almenys una firma
realitzada fora de la Seu Electrònica i que no s'ha
pagut validar. Si necessiteu obtenir el document amb
les firmes originals, accediu amb el CSV en la Seu
Electrònica.

2.2.3 Resum del Pla de Mitigació
A continuació es mostra la taula resum amb els indicadors econòmics, energètics i mediambientals de cada acció de mitigació proposada. Les accions la data de les quals de implantació es anterior a 2015 ja han sigut executades.

	ESTALVI ENERGÈTIC (ESTIMAT (MM€))	REDUCCIÓ D'EMISSIONS (Tn CO ₂)	PEL EMISSIONS AMBIT (%)	PEL EMISSIONS TOTALS (%)	INVERSIÓ ESTIMADA (€)	ESTALVI ESTIMAT (€)	ENERGIA ESTALVIADA PER EURO INVERTIT (KWH/€)	PRIORITAT DE LA MESURA	ANY IMPLANTACIÓ	EXECUCIÓ
EQUIPAMENTS I INSTAL·LACIONS MUNICIPALS	167,58	37,33			497.891	341.471				
M.a.1 GESTOR ENERGÈTIC MUNICIPAL	78,00	14,27	38%	0,31%	275.000	119.907,4	9,26	Curt termini	2020	Plurianual
M.a.4 AUDI TORIES ENERGÈTIQUES EN EDIFICIS MUNICIPALS	-	-	-	-	137.000	-	-	Curt termini	2020	Anual
M.a.5 QUALIFICACIÓ ENERGÈTICA EN EDIFICIS MUNICIPALS	-	-	-	-	2.500,00	-	-	Curt termini	2020	Anual
M.a.10 PROGRAMA "CASA"	-1,99	0,80	2%	0,02%	0,00	10917,76	-	Curt termini	2020	Anual
M.a.13 CANVI DE CLIMATZACIÓ INTERIOR PER ALTRES MÉS EFICIENT EN EDIFICIS MUNICIPALS	9,64	1,34	4%	0,04%	8.000,00	21.852,06	1,68	Curt termini	2020	Inversió anual plurianual
M.a.17 INSTAL·LACIONS D'ENERGIA SOLAR FOTOVOLTAICA	-	6,90	18%	0,15%	52.000,00	74.064,24	-	Mitjà termini	2022	Inversió anual plurianual
M.a.30 CONSEGÜENCIÓ I SENSIBILITZACIÓ D'EMPLEATS MUNICIPALS	65,00	11,85	32%	0,30%	4.900,00	98.922,88	15,10	Curt termini	2020	Plurianual
M.a.21 PUBLICACIÓ DE CONSUMS D'EQUIPAMENTS MUNICIPALS	0,75	1,76	5%	0,04%	5.775,00	14.965,82	1,08	Curt termini	2020	Plurianual
M.a.23 CONTRACTACIÓ AMB CRITERIS MEDIAMBIENTALS I D'EFICIÈNCIA ENERGÈTICA COMPRES EFICIENTS	-	-	-	-	1.500,00	-	-	Curt termini	2020	Anual
ENLLUMENAT PÚBLIC	304,18	56,80			216.000,00	52.026,00				
M.a.2.2 SUBSTITUCIÓ DE LLUMINÀRIS PER ALTRES MÉS EFICIENTS	274,13	45,29	90%	1,92%	230.000,00	0,00	-1,18	Curt termini	2013	Inversió anual plurianual
M.a.6 INSTAL·LACIÓ DE SISTEMES DE TELECOMANDAMENT I CONTROL EN LES QUADRÉS D'ENLLUMENAT PÚBLIC	30,04	5,02	10%	0,11%	16.000,00	52.026,00	1,88	Mitjà termini	2022	Inversió anual plurianual
TRANSPORT PÚBLIC I MUNICIPAL	13,84	3,96			26.400,00	14.305,61				
M.a.3 CURSOS DE CONDUCCIÓ EFICIENT	0,25	1,37	45%	0,04%	15.400,00	7.070,04	0,41	Curt termini	2020	Plurianual
M.a.5 SUBSTITUCIÓ DE VEHICLES PER ALTRES MÉS EFICIENTS	1,54	2,00	55%	0,04%	21.000,00	6.604,37	0,36	Curt termini	2020	Inversió anual plurianual
SECTOR DOMÈSTIC	1.809,54	345,14			181.063,00					
M.a.1, M.a.3, M.a.4, M.a.5, M.a.6, M.a.7, M.a.8, M.a.9, M.a.10, M.a.11, M.a.12, M.a.13, M.a.14, M.a.15, M.a.16, M.a.17, M.a.18, M.a.19, M.a.20, M.a.21, M.a.22, M.a.24, M.a.25, M.a.26, M.a.27, M.a.28, M.a.29, M.a.30, M.a.31, M.a.32, M.a.33, M.a.34, M.a.35, M.a.36, M.a.37, M.a.38, M.a.39, M.a.40, M.a.41, M.a.42, M.a.43, M.a.44, M.a.45, M.a.46, M.a.47, M.a.48, M.a.49, M.a.50, M.a.51, M.a.52, M.a.53, M.a.54, M.a.55, M.a.56, M.a.57, M.a.58, M.a.59, M.a.60, M.a.61, M.a.62, M.a.63, M.a.64, M.a.65, M.a.66, M.a.67, M.a.68, M.a.69, M.a.70, M.a.71, M.a.72, M.a.73, M.a.74, M.a.75, M.a.76, M.a.77, M.a.78, M.a.79, M.a.80, M.a.81, M.a.82, M.a.83, M.a.84, M.a.85, M.a.86, M.a.87, M.a.88, M.a.89, M.a.90, M.a.91, M.a.92, M.a.93, M.a.94, M.a.95, M.a.96, M.a.97, M.a.98, M.a.99, M.a.100	711,00	276,26	80%	0,88%	43.343,00	-	14,46	Curt termini	2020	Inversió anual plurianual

	ESTALVI ENERGÈTIC (ESTIMAT (MM€))	REDUCCIÓ D'EMISSIONS (Tn CO ₂)	PEL EMISSIONS AMBIT (%)	PEL EMISSIONS TOTALS (%)	INVERSIÓ ESTIMADA (€)	ESTALVI ESTIMAT (€)	ENERGIA ESTALVIADA PER EURO INVERTIT (KWH/€)	PRIORITAT DE LA MESURA	ANY IMPLANTACIÓ	EXECUCIÓ
M.a.5 (TOMES) PAR EL CANVI DE CALDERES DE GASOL I PER CALDERES DE BIODIÀSSEL	1,65	6,00	3%	0,20%	-	-	-	Mitjà termini	2020	Inversió anual plurianual
M.a.9 DIVERSIFICACIÓ A GAS NATURAL	85,41	30,77	5%	0,45%	-	-	-	Mitjà termini	2020	Inversió anual plurianual
M.a.14 BONIFICACIONS FISCALS EN LICÈNCIES D'USA PER A MILLIORS DE LA EFICIÈNCIA ENERGÈTICA	777,42	38,73	1%	0,32%	137.718	-	-	Mitjà termini	2022	Anual
SECTOR SERVEIS	817,80	104,02			948,32					
M.a.1 PROMOCIÓ D'ADRESSA DE LES EMPRESES AL PROJECTE ORIENTAT A COMERCIAL	611,59	104,02	100%	2,26%	948,32	-	-	Mitjà termini	2020	Anual
TRANSPORT PRIVAT I COMERCIAL	4.709,00	1.900,00			100.700,00					
M.a.12 RENOVACIÓ DEL PARC AUTOS I FOMENT A VEHICLES QUE UTILITZEN COMBUSTIBLES NO CONVENCIONALS	2.035,25	901,20	42%	7,55%	-	-	-	Curt termini	2020	Plurianual
M.a.13 VARIANTS DE DIVIUS DE RECARREGA VEHICLES ELÈCTRICS	1.000,00	100,00	10%	1,00%	1.000,00	-	-	Curt termini	2020	Anual
M.a.14 FOMENTAR LA MOBILITAT URBANA SENSE TERRORE	3.173,75	900,00	90%	7,99%	687.700,00	-	-	Mitjà termini	2020	Plurianual
SECTOR INDÚSTRIA	3.726,22	286,00			9.927,00					
M.a.2 DONAR SUPORT A LA SUBSTITUCIÓ D'INSTAL·LACIONS CONVENCIONALS D'ENERGIA PER ALTRES MÉS EFICIENTS	610,29	157,05	100%	1,18%	9.927,00	-	-	Curt termini	2020	Anual
M.a.4 PROMOCIÓ D'AMBIUS D'ENERGIA (COGENERACIÓ)	318,03	33,99	27%	1,23%	-	-	-	Curt termini	2020	Anual
PRODUCCIÓ LOCAL D'ENERGIA	1.886,22	46,00			46.270,00					
M.a.1, M.a.6, M.a.10, M.a.13, M.a.17, M.a.23, M.a.24, M.a.25, M.a.26, M.a.27, M.a.28, M.a.29, M.a.30, M.a.31, M.a.32, M.a.33, M.a.34, M.a.35, M.a.36, M.a.37, M.a.38, M.a.39, M.a.40, M.a.41, M.a.42, M.a.43, M.a.44, M.a.45, M.a.46, M.a.47, M.a.48, M.a.49, M.a.50, M.a.51, M.a.52, M.a.53, M.a.54, M.a.55, M.a.56, M.a.57, M.a.58, M.a.59, M.a.60, M.a.61, M.a.62, M.a.63, M.a.64, M.a.65, M.a.66, M.a.67, M.a.68, M.a.69, M.a.70, M.a.71, M.a.72, M.a.73, M.a.74, M.a.75, M.a.76, M.a.77, M.a.78, M.a.79, M.a.80, M.a.81, M.a.82, M.a.83, M.a.84, M.a.85, M.a.86, M.a.87, M.a.88, M.a.89, M.a.90, M.a.91, M.a.92, M.a.93, M.a.94, M.a.95, M.a.96, M.a.97, M.a.98, M.a.99, M.a.100	1.910,00	46,00	100%	11,99%	68.270,00	-	-	Mitjà termini	2020	Inversió anual plurianual





FIRMAT PER
La persona interessada
KANALS BOX SL
NIF B97910558
21/07/22

Pel que fa a la certificació energètica dels edificis municipals el certificat és un document, subscrit per un tècnic competent i que conté informació sobre les característiques energètiques de l'edifici o unitat de l'edifici com la seua qualificació energètica.

I la qualificació és una mesura de l'eficiència energètica d'un edifici o part d'ell, que es mesura mitjançant un mètode determinat i s'expressa a través d'una sèrie d'indicadors energètics. Això dona lloc a una nova definició, la de l'etiqueta que correspon al distintiu d'escala de lletres i colors que se sol associar amb aquest procés.



En el mateix informe de certificació venen les mesures més importants que s'han de dur a terme perquè l'edifici millore en certificació energètica.

Algunes de les accions que es poden dur a terme en matèria d'eficiència energètica i com a conseqüència d'estalvi en la factura de la llum poden ser la instal·lació de plaques solars, canviar la il·luminació per bombetes LEDs, substitució de tancaments exteriors, limitació i control de les temperatures als aires a condicionats o climatitzadors.

Des de l'1 de juny de 2013 per a edificis públics existents de superfície superior a 500 m2.

Des del 09.07.2015 quan la superfície útil total siga superior a 250 m2.

Des del 15.12.2015 quan la superfície útil total siga superior a 250 m2 i estiga en règim d'arrendament.

Edificis de nova construcció des de l'1 de novembre de 2007 per a edificis de nova construcció.

L'ajuntament ha adquirit un vehicle 100% elèctric amb una autonomia d'uns 500 km per a la policia local, dotat amb desfibril·lador. El punt de càrrega està instal·lat a l'aparcament subterrani municipal. A més a més, també compta amb una bicicleta elèctrica i 2 patinets elèctrics per als desplaçaments del funcionariat municipal de l'ajuntament.



SEPELL
Registrat el 21/07/2022
Nº d'entrada 3778 / 2022
Publicado en tablón de anuncios electrónico
29/07/22



El document original conté almenys una firma realitzada fora de la Seu Electrònica i que no s'ha pogut validar. Si necessiteu obtenir el document amb les firmes originals, accediu amb el CSV en la Seu Electrònica.



CENTRE DE DIA



FIRMAT PER
La persona interessada
KANALS BOX SL
NIF B97910558
21/07/22



SEGELL
Registret el 21/07/2022
Nº d'entrada 3778 / 2022



SEGELL
Publicado en tablón de anuncios electrónico
29/07/22



El document original conté almenys una firma
realitzada fora de la Seu Electrònica i que no s'ha
pagut validar. Si necessiteu obtenir el document amb
les firmes originals, accediu amb el CSV en la Seu
Electrònica.

DATOS DESCRIPTIVOS DEL INMUEBLE

Referencia catastral 8208418YJ1480N0001RS

Localización CL BANDA UNIO MUSICAL 2
46610 GUADASSUAR (VALENCIA)

Clase Urbano

Uso principal Industrial

Superficie construida 247 m²

Año construcción 1991



8208418YJ1480N0001RS
CL BANDA UNIO MUSICAL 2
46610 GUADASSUAR (VALENCIA)

PARCELA CATASTRAL

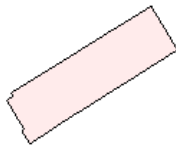

Parcela construida sin división horizontal

Localización CL BANDA UNIO MUSICAL 2
GUADASSUAR (VALENCIA)

Superficie gráfica 253 m²



CONSTRUCCIÓN

Uso principal	Escalera	Planta	Puerta	Superficie m ²	Tipo Reforma	Fecha Reforma
ALMACEN		00	01	174		
ALMACEN		00	01	73		



ii. Anàlisi Educativa, Sociocultural i Esportiva

ANÀLISI EDUCATIVA.

Les polítiques educatives municipals han de veure amb la implementació de projectes educatius, de planificació, plans per a la millora de l'èxit escolar, programes per a la transició escola – treball.

Avançar cap a un municipi educador, implica reforçar els poders i recursos educatius, des de l'escola d'educació infantil fins a la formació de persones adultes i activitats per a la gent major, i l'esforç per a la construcció d'un municipi per a tots.

L'educació gestionada pels ajuntaments, ha de contribuir al desenvolupament personal i l'evolució social, buscant la felicitat de les persones en el seu entorn i unes societats més cohesionades i justes. L'educació és un dels millors instruments per a afavorir la igualtat d'oportunitats i vertebrar la cohesió social.

Per a això, es requereix compartir valors i preocupacions amb l'altre; generar compromisos. Suposa això dotar-se d'estructures participatives i democràtiques per a fer possible la col·laboració al voltant de l'educació.

L'objectiu de l'ajuntament deu ser el d'identificar les necessitats socioeducatives del municipi; elaborar un pla estratègic de desenvolupament educatiu, comprometre a la comunitat educativa, les organitzacions educatives i definir un pla.

Aquests propòsits haurien de concretar-se en la pràctica mitjançant actuacions municipals en resposta a les necessitats educatives, des de la participació i la incorporació de mecanismes d'autorevisió.



FIRMAT PER

La persona interessada
KANALS BOX SL
NIF B97910558
21/07/22



SEPELL

Registret el 21/07/2022
Nº d'entrada 3778 / 2022



SEPELL

Publicado en tablón de anuncios electrónico
29/07/22



El document original conté almenys una firma realitzada fora de la Seu Electrònica i que no s'ha pogut validar. Si necessiteu obtenir el document amb les firmes originals, accediu amb el CSV en la Seu Electrònica.



CENTRES EDUCATIUS A GUADASSUAR



FIRMAT PER
La persona interessada
KANALS BOX SL
NIF B97910558
21/07/22

Código	Centro	Rég.	Direcció
46004577	CEIP BÀLMES	PUB	Àvda. DE LA DIPUTACIÓ, 63
46028821	CENTRE FPA MUNICIPAL DE GUADASSUAR	PUB	C. GRAN VÍA, 79
46004553	CENTRE PRIVAT SANT FRANCESC	PRIV	C. RIU MAGRE, 2
46026184	EI 1er CICLE PRADA	PUB	C. PADRE ESTANISLAO, 23
46019635	ESCOLA PRIVADA DE MÚSICA SOC. UNIÓ MUSICAL SANTA CECILIA	PRIV	C. PARÉ VICENTE, 10
46022142	IES DE GUADASSUAR	PUB	C. CARLET, S/N



SEGELL
Registret el 21/07/2022
Nº d'entrada 3778 / 2022



SEGELL
Publicado en tablón de anuncios electrónico
29/07/22



El document original conté almenys una firma realitzada fora de la Seu Electrònica i que no s'ha pogut validar. Si necessiteu obtenir el document amb les firmes originals, accediu amb el CSV en la Seu Electrònica.



AJUNTAMENT DE GUADASSUAR
PUAM GUADASSUAR

Codi Segur de Verificació: NCAA XH29 KDZZ E93D WTMX

La comprovació de l'autenticitat d'aquest document i la resta d'informació està disponible en <https://guadassuar.sede.dival.es/>

COL·LEGI D'EDUCACIÓ INFANTIL I PRIMÀRIA BALMES

COL·LEGI D'EDUCACIÓ INFANTIL I PRIMÀRIA BALMES
 Codi: 46004577 Règim: PÚBLIC
 CIF: Q9865042A

Portales europeus de les Illes Balears

Direcció: Avenida DE LA DIPUTACIÓ, 63
 Teléfono: 962 45 73 70
 Fax: 962 45 73 71
 E-Correo: 46004577@gva.es
 Localidad: 46910 - GUADASSUAR
 Comarca: LA RIBERA ALTA
 Titular: GENERALITAT VALENCIANA

PL: Val. Lat: 39.189375 Long: -0.48026

NIVELES AUTORIZADOS | ADSCRIPCIONES | PROGRAMAS LINGÜÍSTICOS | JORNADA | MÁS INFORMACIÓN

ENSEÑANZAS DE RÉGIMEN GENERAL

NIVEL EDUCATIVO	UNIDADES AUTORIZADAS	PUESTOS AUTORIZADOS
EDUCACIÓN INFANTIL SEGUNDO CICLO	6	150
EDUCACIÓN PRIMARIA	12	300

http://ceice.gva.es/es/web/centros-docentes/consulta-general?viewUrl162652993=/abc/i_guiadecentros/es/centro.asp&codi=46004577#

Públic, depenent de la Conselleria d'Educació i de l'Ajuntament de Guadassuar i ofereix escolarització de l'alumnat del Segon cicle d'Educació Infantil i de Primària. Està ubicat a l'avinguda Diputació, 63. El col·legi compta amb la següent estructura: Direcció, Claustre, Consell Escolar, AMPA i Associació d'antics alumnes. Esta considerat com un centre Plurilingüe, TIC i Intel·ligent , així com Promotor de la Salut.

CENTRE PUBLIC DE FORMACIÓ BASICA DE PERSONES ADULTES

CENTRE PÚBLIC DE FORMACIÓ BASICA DE PERSONES ADULTES MUNICIPAL DE GUADASSUAR
 Codi: 46004577 Règim: PÚBLIC

Direcció: Calle BRAYNIA, 73
 Teléfono: 962 57 00 00
 E-Correo: mgadassuar@ajuntament.gva.es
 Localidad: 46910 - GUADASSUAR
 Comarca: LA RIBERA ALTA
 Titular: AJUNTAMENT DE GUADASSUAR

PL: Val. Lat: 39.189375 Long: -0.48026

ENSEÑANZAS DE RÉGIMEN GENERAL

NIVEL EDUCATIVO	UNIDADES AUTORIZADAS	PUESTOS AUTORIZADOS
EDUCACIÓN DE ADULTOS	5	170

Pública i depenent de la Conselleria d'Educació i de l'Ajuntament de Guadassuar, ofereix ensenyament Graduat en Secundària, Formació Bàsica Primer Cicle i Coneixements de València (Nivell B1, C1 i C2). Està ubicada al carrer Pare Efrén. Compta amb la següent estructura: Direcció (que fa a la vegada de mestre en tots els nivells).



FIRMAT PER
 La persona interessada
 KANALS BOX SL
 NIF: B97910558
 21/07/22



SEGELL
 Registrat el 21/07/2022
 Nº d'entrada 3778 / 2022



SEGELL
 Publicado en tablón de anuncios electrónico
 29/07/22



El document original conté almenys una firma realitzada fora de la Seu Electrònica i que no s'ha pogut validar. Si necessiteu obtenir el document amb les firmes originals, accediu amb el CSV en la Seu Electrònica.



CENTRE PRIVAT D'EDUCACIÓ PRIMÀRIA I SECUNDÀRIA SANT FRANCESC

CENTRE PRIVAT D'EDUCACIÓ INFANTIL, PRIMÀRIA I SECUNDÀRIA SANT FRANCESC
 Codi: 40004858 Règim: PRIVADO - CONCERTADO

Direcció: Carrer MU MAJOR 2
Telèfon: 962 87 30 00
Fax: 962 87 31 22
E-Correu: secretaria@santfrancesc.es
Localitat: 46010 - GUADASSUAR
Comarca: LA RIBERA ALTA
Titular: HERMANAS DOCTRINA CRISTIANA PARROQUIA SAN VTE. MARTIR

Lat: 39.18242 **Long:** -0.472496

ENSENÏANÇES DE RÈGIM GENERAL

NIVEL EDUCATIVO	UNIDADES AUTORIZADAS	PUESTOS AUTORIZADOS
EDUCACIÓ ESPECIAL	1	15
EDUCACIÓ INFANTIL PRIMER CICLO	3	46
EDUCACIÓ INFANTIL SEGUNDO CICLO	3	78
EDUCACIÓ PRIMÀRIA	6	150
EDUCACIÓ SECUNDÀRIA OBLIGATÒRIA	1	120

<http://ceice.gva.es/es/web/centros-docentes/consulta->

Concertat, és un dels col·legis Diocesans de València, és un Centres d'Educació Catòlica d'Iniciativa Social depenent de la Parròquia Sant Vicent Màrtir de Guadassuar, el seu titular és el Rector del poble, al tractar-se d'un centre concertat té conveni amb la Conselleria d'Educació, ofereix escolarització del Primer i Segon cicle d'Educació Infantil, Educació Primària i Educació Secundària Obligatòria. El col·legi compta amb la següent estructura: Direcció, Claustre, Consell Escolar, AMPA, Associació d'antics alumnes i la Pastoral.

ESCOLA INFANTIL DE PRIMER CICLE PRADA

ESCOLA INFANTIL DE PRIMER CICLE PRADA
 Codi: 4602184 Règim: PÚBLICO

Direcció: Carrer PARE ESTANISLAD 23
Telèfon: 962 45 73 00
Fax: 962 45 73 00
E-Correu: 4602184@guva.es
Localitat: 46010 - GUADASSUAR
Comarca: LA RIBERA ALTA
Titular: GENERALITAT VALENCIANA

Lat: 39.16800 **Long:** -0.460000

ENSENÏANÇES DE RÈGIM GENERAL

NIVEL EDUCATIVO	UNIDADES AUTORIZADAS	PUESTOS AUTORIZADOS
EDUCACIÓ INFANTIL PRIMER CICLO	7	140

http://ceice.gva.es/es/web/centros-docentes/consulta-general?viewUrl162652993=/abc/i_guiadecentros/es/centro.asp&codi=46026184

Pública i ofereix escolarització de l'alumnat del Primer cicle d'Educació Infantil. Està ubicada al carrer Pare Estanislao, 23. L'escola compta amb la següent estructura: Direcció, Claustre, Consell Escolar i AMPA



FIRMAT PER
 La persona interessada
 KANALS BOX SL
 NIF B97910558
 21/07/22



SEPELL
 Registrat el 21/07/2022
 Nº d'entrada 3778 / 2022



SEPELL
 Publicado en tablón de anuncios electrónico
 29/07/22



El document original conté almenys una firma realitzada fora de la Seu Electrònica i que no s'ha pogut validar. Si necessiteu obtenir el document amb les firmes originals, accediu amb el CSV en la Seu Electrònica.



ESCOLA DE MUSICA UNIÓN MUSICAL SANTA CECILIA

ESCOLA PRIVADA DE MÚSICA
SOCIEDAD UNIÓN MUSICAL SANTA CECILIA

Código ACT19635 | Régimen PRIVADO

Dirección: Calle PAREYICENTE 10
 Teléfono: 803.51.02.86
 E-Correo: guiademusical@norma1.com
 Localidad: 46110 VISUADASSUAR
 Comarca: LA RIBERA ALTA
 Trabajo: SOCIEDAD UNIÓN MUSICAL SANTA CECILIA

Lat: 39.184850
 Long: -0.479806

ENSEÑANZAS DE RÉGIMEN ESPECIAL

NIVEL EDUCATIVO
ESCUELAS DE MÚSICA / NO REGULADA

ENSEÑANZAS NO REGULADAS - Sin validez académica o profesional

NIVEL EDUCATIVO
ESCUELAS DE MÚSICA

http://ceice.gva.es/es/web/centros-docentes/consulta-general?viewUrl162652993=/abc/i_guiadecentros/es/centro.asp&coodi=46019635

SENTIR – CENTRE PRIVAT D'EDUCACIÓ MUSICAL



Educació músic integral d'estimulació primerenca (des dels 3 anys d'edat) amb el prestigiós Mètode Suzuki. Amb més de 10 anys d'experiència.



FIRMAT PER
La persona interessada
KANALS BOX SL
NIF B97910558
21/07/22



SECELL
Registret el 21/07/2022
Nº d'entrada 3778 / 2022



SECELL
Publicado en tablón de anuncios electrónico
29/07/22



El document original conté almenys una firma realitzada fora de la Seu Electrònica i que no s'ha pogut validar. Si necessiteu obtenir el document amb les firmes originals, accediu amb el CSV en la Seu Electrònica.



AJUNTAMENT DE GUADASSUAR
PUAM GUADASSUAR

Codi Segur de Verificació: NCAA XH29 KDZZ E93D WTMX

La comprovació de l'autenticitat d'aquest document i la resta d'informació està disponible en <https://guadassuar.sede.dival.es/>

INSTITUT D'EDUCACIÓ SECUNDÀRIA



FIRMAT PER
La persona interessada
KANALS BOX SL
NIF B97910558
21/07/22

INSTITUT D'EDUCACIÓ SECUNDÀRIA

Código: 46022142
Règimen: PÚBLIC

CIF: Q6650042F

Direcció: Calle CARLET, S/N
Teléfono: 962 45 78 70 IP
Fax: 962 45 78 71
E-Correo: 46022142@gva.es
Localidad: 46610 - GUADASSUAR
Comarca: LA RIBERA ALTA
Titular: GENERALITAT VALENCIANA

Lat: 39.189649 Long: -0.482889

NIVELES AUTORIZADOS BACHILLERATO CICLOS ENSEÑANZAS DEPORTIVAS ADSCRIPCIONES PROGRAMAS LINGÜÍSTICOS MÁS INFORMACIÓN

ENSEÑANZAS DE RÉGIMEN GENERAL

NIVEL EDUCATIVO	UNIDADES AUTORIZADAS
BACHILLERATO	3
CICLOS FORMATIVOS	2
EDUCACIÓN SECUNDARIA OBLIGATORIA	8

ENSEÑANZAS DE RÉGIMEN ESPECIAL

NIVEL EDUCATIVO
ENSEÑANZAS DEPORTIVAS



SEPELL
Registret el 21/07/2022
Nº d'entrada 3778 / 2022

http://ceice.gva.es/es/web/centros-docentes/consulta-general?viewUrl162652993=/abc/i_guiadecentros/es/centro.asp&codi=46022142

Públic, depenent de la Conselleria d'Educació i de Diputació, ofereix l'escolarització d'Educació Secundària Obligatòria, Batxillerat (Ciències i Humanitats i Ciències Socials), Cicles Formatius (Grau Mitja d'Activitats Fisicoesportives en Medi Natural) i ensenyament de Règim Especial (Tècnic Esportiu en Salvament i Socorrisme). Està ubicat al carrer Carlet, s/n. L'institut compta amb la següent estructura: Direcció, Claustre, Consell Escolar, AMPA i Associació d'antics alumnes. L'IES compta amb concerts amb empreses dels diferents sectors per a la realització de pràctiques i a més a més ofereix la possibilitat de realitzar les FCT en un país europeu mitjançant beques ERASMUS+.



SEPELL
Publicado en tablón de anuncios electrónico
29/07/22



El 24 de setembre de 2019 es va presentar a l'IES Didín Puig la maqueta de l'ampliació del centre educatiu que eliminarà les aules prefabricades.

La maqueta estarà a l'IES Didín Puig perquè l'alumnat observem el projecte de la pròxima construcció.

Una obra amb un pressupost de 2.131.000 € del Pla Edificant que solucionarà la situació que tenen al centre, està preparant-se la Licitació.



El document original conté almenys una firma realitzada fora de la Seu Electrònica i que no s'ha pogut validar. Si necessiteu obtenir el document amb les firmes originals, accediu amb el CSV en la Seu Electrònica.





FIRMAT PER
La persona interessada
KANALS BOX SL
NIF B97910558
21/07/22



SEPELL
Registret el 21/07/2022
Nº d'entrada 3778 / 2022



SEPELL
Publicado en tablón de anuncios electrónico
29/07/22



El document original conté almenys una firma realitzada fora de la Seu Electrònica i que no s'ha pogut validar. Si necessiteu obtenir el document amb les firmes originals, accediu amb el CSV en la Seu Electrònica.



L'activista cultural Didín Puig dona nom a l'Institut d'Educació Secundària (IES) de Guadassuar (València), la localitat natal d'aquesta periodista i professora, la primera docent dona de llengua valenciana en època franquista.

El Diari Oficial de la Generalitat Valenciana (DOGV) publica aquest dimarts la resolució de 25 d'octubre de 2021 de la Conselleria d'Educació, Cultura i Esport per la qual s'atribueix la denominació específica de Didín Puig (1927-2019) a l'institut de Guadassuar.

El Consell Escolar de l'IES, en sessió celebrada el 14 de setembre de 2021, va aprovar per unanimitat sol·licitar la denominació específica de Didín Puig. Prèviament, el Ple de l'Ajuntament de Guadassuar, en sessió ordinària celebrada el 29 de juliol de 2021, va aprovar per unanimitat proposar el nom.

En el seu acord fa constar la seua intenció de promoure el nom d'una dona "que ha destacat en diverses disciplines, com a reconeixement de la seua aportació en diferents camps del saber i en els grans esdeveniments, amb l'objectiu d'augmentar el nombre de centres amb noms femenins i donar valor a la tasca de les dones, en aquest cas el de Càndida Puig i Grau, coneguda com a Didín Puig".



Eficiència Energètica dels Centres Educatius.



FIRMAT PER
La persona interessada
KANALS BOX SL
NIF B97910558
21/07/22



SEGELL
Registat el 21/07/2022
Nº d'entrada 3778 / 2022



SEGELL
Publicado en tablón de anuncios electrónico
29/07/22



El document original conté almenys una firma realitzada fora de la Seu Electrònica i que no s'ha pagut validar. Si necessiteu obtenir el document amb les firmes originals, accediu amb el CSV en la Seu Electrònica.

CONSULTA DESCRIPTIVA Y GRÁFICA DE DATOS CATASTRALES DE BIEN INMUEBLE
Referencia catastral: 7610601YJ147150001BP

GUADASSUAR

Localización:
AV DIPUTADO DE LA 63
46810 GUADASSUAR (VALENCIA)

Clase: URBANO
Uso principal: Cultura
Superficie construida: 7.842 m²
Año construcción: 1991

Construcción

Destino	Escalera / Planta / Puerta	Superficie m ²
Escuela	1/0/1	336
Polideportivo	1/0/1	354
Polideportivo	1/0/1	75
Escuela	1/0/1	443
Escuela	1/0/1	1.124
Polideportivo	1/0/1	3.025
Escuela	1/0/1	300
Escuela	1/0/1	307
Escuela	1/0/1	1.183
Escuela	1/0/1	1.101

GRÁFICA

Superficie gráfica: 14.243 m²
Participación del inmueble: 100,00 %
Tipo: Sistema combinado en división horizontal

Escala: 1/2.000

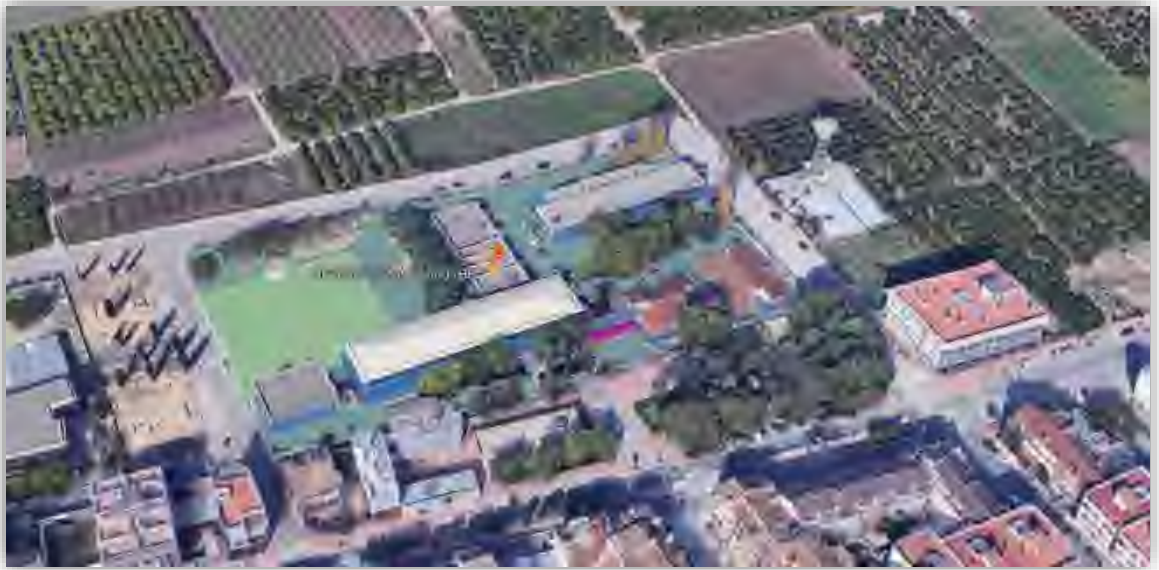

El Centres que hi ha a la parcel·la disposen de la mateixa Referència Cadastral, però disposen de tres Certificats Energètics diferents.



FIRMAT PER
La persona interessada
KANALS BOX SL
NIF B97910558
21/07/22



SEPELL
Registret el 21/07/2022
Nº d'entrada 3778 / 2022



SEPELL
Publicado en tablón de anuncios electrónico
29/07/22



El document original conté almenys una firma realitzada fora de la Seu Electrònica i que no s'ha pogut validar. Si necessiteu obtenir el document amb les firmes originals, accediu amb el CSV en la Seu Electrònica.



Nº Registro	E2018TH089337
Referencia catastral	7610601YJ1471S0001BP
Válido hasta	28/05/2029
Calificación	D
Consumo de energía	121.79 kW h / m² año
Emisiones	22.87 Kg CO2 / m² año
Fecha	1979-01-01T00:00:00
Expediente	castellano valencià
Tipo de edificio	Centro de enseñanza
Dirección	Avda. de la Diputació 63
Municipio	46610 Guadassuar, Valencia



Nº Registro	E2018TR089346
Referencia catastral	7610601YJ1471S0001BP
Válido hasta	29/05/2029
Calificación	C
Consumo de energía	189.59 kW h / m² año
Emisiones	38.6 Kg CO2 / m² año
Fecha	1979-01-01T00:00:00
Expediente	castellano valencià
Tipo de edificio	Centro de enseñanza
Dirección	Avda. de la Diputació 63
Municipio	46610 Guadassuar, Valencia



Nº Registro	E2018TR089351
Referencia catastral	7610601YJ1471S0001BP
Válido hasta	28/05/2029
Calificación	C
Consumo de energía	146.71 kW h / m² año
Emisiones	28.75 Kg CO2 / m² año
Fecha	1979-01-01T00:00:00
Expediente	castellano valencià
Tipo de edificio	Centro de enseñanza
Dirección	Avda. de la Diputació 63
Municipio	46610 Guadassuar, Valencia





FIRMAT PER

La persona interessada
KANALS BOX SL
NIF B97910558
21/07/22



SEGELL

Registrat el 21/07/2022
Nº d'entrada 3778 / 2022



SEGELL

Publicado en tablón de anuncios electrónico
29/07/22



El document original conté almenys una firma
realitzada fora de la Seu Electrònica i que no s'ha
pagut validar. Si necessiteu obtenir el document amb
les firmes originals, accediu amb el CSV en la Seu
Electrònica.

Les propostes per a PUAM de Guadassuar fetes pel professorat i alumnat dels centres educatius de Guadassuar:

GENERALS MUNICIPI.

- Carril bici al poble
- Carrils bici-peatonals per a connectar Guadassuar amb els pobles veïns (Algemesí, l'Alcúdia, Alzira...)
- Creació de carrers amb preferència per als ciclistes i als vianants.
- Millorar els senyals pintades a terra.
- Formació per a l'alumnat i professorat en referència a utilització de bici i/o patinet en espais urbans.
- Campanyes de foment i sensibilització en l'ús de la bici i vehicles no contaminants.
- A la zona d'oci de la Garrofera marcar rutes o recorreguts senzills ben senyalitzats, amb taulers informatius de flora i fauna.
- Més punts de reciclatge i posar contenidors de residus orgànics.
- Més parcs per a gossos.
- Arreglar i millorar la Skate Park.
- Arreglar els forats de la Gran Via causats pels arbres, millorar els bancs i posar més papereres.
- Millorar l'asfaltat dels carrers.
- Guia botànica de les places i jardins de Guadassuar.
- Prolongació del carrer posterior als centres Balmes, Prada i IES per a millorar l'accés i evitar bloquejos en hores punta a l'Avinguda Diputació.
- Completar les circumval·lacions a Guadassuar (Gran Via, Avinguda de la Diputació, Ronda de les Danses i polígon industrial) per millorar els accessos a totes les parts del casc urbà sense necessitat de passar pel centre històric.
- Construcció d'una vertadera circumval·lació a Guadassuar que connecte les carreteres d'Algemesí i Alginet amb la rotonda de l'Alcúdia que permetria enllaçar amb l'autovia Alzira-l'Alcúdia.
- Augmentar les zones peatonals i places per a que els xiquets i xiquetes puguen jugar al carrer sense perill, millorant a més els jocs infantils.
- Fomentar el consum de productes ecològics i de proximitat, per exemple fent un mercat local mensual on es pugua vendre el que es produeix als nostres horts.
- Millorar el manteniment i neteja de les places, procurar que les fonts funcionen i, si els xiquets o xiquetes no ho cuiden, avisar a les famílies.
- Fer un club d'agricultura.
- Fer una canxa de bàsquet oberta a l'ús de totes i tots.
- Ampliar l'oferta d'activitats culturals (música, teatre...)
- A la plaça de la Llibertat posar en funcionament la font.





FIRMAT PER
La persona interessada
KANALS BOX SL
NIF B97910558
21/07/22



SECELL
Registret el 21/07/2022
Nº d'entrada 3778 / 2022



SECELL
Publicado en tablón de anuncios electrónico
29/07/22



El document original conté almenys una firma
realitzada fora de la Seu Electrònica i que no s'ha
pagut validar. Si necessiteu obtenir el document amb
les firmes originals, accediu amb el CSV en la Seu
Electrònica.

ACCESSOS ALS CENTRES

- Definir rutes segures a l'escola amb marques al paviment.
- Carril bici pel poble que aplegue al centre i als lloc de més ús dels xiquets/es.

EDIFICI BALMES

- Millorar el manteniment de l'edifici del CEIP Balmes: pintura espais interiors (aules i corredors) i exteriors.
- Reparació de cleவில்s al pavelló d'Educació Infantil que provoquen goteres.
- Reparació del paviment interior d'algunes aules d'Educació Infantil.
- Reparació i manteniment d'aseos.
- Arreglar aixetes i secamans a les instal·lacions de l'escola
- Pintar la tanca exterior de l'escola i les reixes exteriors
- Poda d'arbres del centre realitzada per experts on es controle el moment adient per garantir el màxim d'ombra durant el curs. A més caldria posar-ne rec per degoteig.
- Dotar de més arbres el centre per ampliar les zones verdes i poder gaudir de millors temperatures a l'exterior dels edificis.
- Rodejar les pistes amb plantes per evitar l'entrada de pedres i amb això la disminució d'accidents en elles.
- Prolongar la porxada coberta del pati a tota la façana de l'edifici de primària que dona al pati principal.
- Construir taules de ping-pong.
- Tapar amb sostre una pista poliesportiva per a afavorir un major ús, tenir espai els dies de pluja, evitar l'exposició prolongada de l'alumnat al sol.
- Annexionar els parcs que hi ha a la part davantera del centre per tal de poder fer-ne ús d'aquest espai. Una manera seria que quedara parcialment tancat (per la zona que dona accés directe a l'avinguda) així aportaria seguretat en el seu ús, tant per a escolars com per a famílies.
- Buscar la manera d'aconseguir ubicar una paret o mini frontó al centre per tal de suplir mancances. Els centres més actuals estan dotats de minitriquets per poder treballar la pilota valenciana amb condicions (contingut obligatori al currículum d'Educació Física).
- Posar plaques fotovoltaïques a l'escola
- Compostadora per a l'hortet escolar
- Arreglar les fonts del pati.





FIRMAT PER

La persona interessada
KANALS BOX SL
NIF B97910558
21/07/22



SEGELL

Registret el 21/07/2022
Nº d'entrada 3778 / 2022



SEGELL

Publicado en tablón de anuncios electrónico
29/07/22



El document original conté almenys una firma realitzada fora de la Seu Electrònica i que no s'ha pogut validar. Si necessiteu obtenir el document amb les firmes originals, accediu amb el CSV en la Seu Electrònica.

Altres projectes educatius i socioculturals del municipi son els que es porten a terme al Punt Jove, a l'edifici Multiusos al carrer Major 90 vora al Ravalet, el qual disposa d'un Tècnic de Joventut excel·lent per a aquesta comesa. Es necessita atraure l'atenció dels joves i que puguin aprofitar-lo com a Centre d'Informació Juvenil i espai d'encontre i de participació per a la joventut de Guadassuar.

L'espai ajuda a informar-se i participar en tot tipus d'esdeveniments, inclosos alguns d'acordats amb la Biblioteca de Guadassuar, concursos literaris, promocionar clubs de lectura o d'escacs, matriculacions profitoses en llengües o cicles formatius, sol·licitud de beques, carnet jove, laboratori d'idees, xarrades sobre salut sexual, activitats d'oci, tallers, fòrums, fer exposicions com la de sensibilitzar i conscienciar la joventut sobre la importància de conèixer i saber detectar la violència de gènere de la mà de l'IVAJ, al que està adscrit, amb gran acollida per part dels centres educatius, sobretot IES Guadassuar i Col·legi Sant Francesc i, com no, fomenta les campanyes cíviqes, participació ciutadana amb les associacions culturals, socials o esportives, comarcals, a més del lideratge responsable.

Promociona l'esport que pot oferir la nostra localitat, indicant els diferents clubs als quals, xics i xiques es poden adscriure, doncs hi ha una oferta variada tant a l'àmbit d'esports individuals com en equip.

Digitalment està present a les xarxes socials d'Instagram i Facebook.

Està dotat amb mobiliari còmode en un espai agradable i accessible, amb jocs de taula, analògics i digitals, material audiovisual i horari adequat a les possibilitats.

La idea és augmentar la participació de la joventut de Guadassuar al tall que vagen coneguen aquest servei municipal, per canalitzar adequadament les inquietuds d'aquesta part tan important de la societat.



ANÀLISI SOCIAL

L'aspecte social forma part de la vida en societat.

Les característiques socials de cada societat són diferents i particulars. Les institucions, les normes, les formes de comportament permeten diferenciar a cada societat de la resta.

Tot allò que tinga lloc en una societat i involucre a les persones com a part d'un grup social i que influísca en la seua vida comunitària pot considerar-se un aspecte social. De la mateixa manera la interacció de les persones entre si, amb altres societats i amb el mitjà en què viuen contribueixen a anar formant la seua societat.

Aquesta interacció entre les persones de la que parlem, a escala municipal la trobem al dia a dia, en l'àmbit social, esportiu, cultural, etc. Eu trobem en forma d'associacions, que comparteixen un mateix espai i context.

Una altra manera de fomentar la participació és que l'Ajuntament tinga una relació permanent amb les diferents associacions del municipi, en Guadassuar hi ha una gran quantitat d'associacions. Són d'àmbits diversos; socials, esportives, culturals, festeres, de dones, de majors, alumnes, pares i mares d'alumnes, empresarials, etc.

Associacions socials:

- Associació d'Ajuda a persones Saharais
- AGUAFA (Associació d'amics i familiars de persones amb Alzheimer)
- Niños con cáncer ASPANION
- Asociación Española contra el cáncer
- Asociación Cáritas local
- Dahak La Ribera
- Associació de Jubilats

Les associacions socials naixen normalment per un problema que no està totalment resolt en la societat o que té manques per part de les administracions públiques. Del problema sorgeix la idea i la necessitat de fer alguna acció per a resoldre eixa mancança social, després es materialitza en una associació per a poder aportar solucions que no acaben d'arribar per part d'altres estaments. El que fa falta són persones, persones amb l'actitud i voluntat de canviar les coses dins del marc establert.

Estan dedicades a combatre malalties, fer la vida més còmoda a persones amb alguna malaltia i ajudar-les a tindre una vida el més normal possible. Ajudar a persones amb pocs recursos econòmics a tindre una vida digna. Aquestes associacions posen de manifest la solidaritat de la ciutadania de Guadassuar.



FIRMAT PER

La persona interessada
KANALS BOX SL
NIF B97910558
21/07/22



SEGELL

Registat el 21/07/2022
Nº d'entrada 3778 / 2022



SEGELL

Publicado en tablón de anuncios electrónico
29/07/22



El document original conté almenys una firma realitzada fora de la Seu Electrònica i que no s'ha pogut validar. Si necessiteu obtenir el document amb les firmes originals, accediu amb el CSV en la Seu Electrònica.





FIRMAT PER
La persona interessada
KANALS BOX SL
NIF B97910558
21/07/22



SEPELL
Registret el 21/07/2022
Nº d'entrada 3778 / 2022



SEPELL
Publicado en tablón de anuncios electrónico
29/07/22



El document original conté almenys una firma
realitzada fora de la Seu Electrònica i que no s'ha
pagut validar. Si necessiteu obtenir el document amb
les firmes originals, accediu amb el CSV en la Seu
Electrònica.

Associacions esportives:

- Club de Pilota Valenciana de Guadassuar
- Club Atletisme Guadassuar Maskokotas
- Club Basquet Guadassuar
- Club Ciclista de Guadassuar
- Club Frontenis Guadassuar
- Club futbol veterans Guadassuar
- Club Gimnasia Rítmica Guadassuar
- Club Triatló Guadassuar
- Club Columbicultura Guadassuar
- Guadassuar Club de Futbol
- Club Gimnasia rítmica Vila de Guadassuar
- Club Karate Kihon Guadassuar
- Societat Caçadors El Mirlo

Les associacions esportives són fonamentals per al foment de l'esport en totes les edats. També per mantindre vius esports que no són per al gran públic, esports minoritaris o arrelats a una terra. En Guadassuar tenim un gran ventall d'elles. Posen de manifest l'amor a l'esport per part de la ciutadania.

Associacions culturals i festeres:

- Amics de les Danses de Guadassuar
- Coral Polifònica Mestre Llorenç Ruiz
- Falla La Barraca
- Junta Central Confraries Guadassuar
- Torxa Teatre
- Assoc. De Dolçaina i Tabal
- Societat Unión Musical Santa Cecilia
- Preciosísima Sangre de Nuestro Señor Jesucristo de Guadassuar
- Cofradia Jesús Nazareno
- Confraria Oració de l'hort
- Festers de Sant Vicent i Festeres de la Divina Aurora
- Festeres de l'Assumpció
- Festers Sant Roc Guadassuar
- Confraria Sant Sepulcre
- Cofradia de las Siete Palabras





FIRMAT PER
La persona interessada
KANALS BOX SL
NIF B97910558
21/07/22

- Cofradia Virgen de los Dolores
- Orfeo Musikus
- Muixeranga La Carabassota
- GUADART
- Grup de Danses Bolero de Guadassuar
- Guadassuar per la república
- Associació Música Antiga La Dispersione
- Grupo de Restauración Muebles



SEPELL
Registret el 21/07/2022
Nº d'entrada 3778 / 2022

Aquestes associacions de Guadassuar tenen com a finalitat principal la difusió de la cultura, les festes i les tradicions autòctones així com conservar el patrimoni artístic, festiu i cultural. La majoria de les associacions van lligades a festes del municipi. Però també tenim associacions musicals i per descomptat la de les Danses, que és un Bé d'Interés Cultural.

Associacions de dones:

- Veu de Dones
- Escola de Boixets
- Mestresses de casa i consumidores TYRIUS

Són associacions compromeses amb aconseguir la igualtat de gènere, el desenvolupament sustentable i la realització dels drets humans de les dones, a banda d'assistir o realitzar actes culturals i recreatius per salvaguardar les tradicions i les artesanies tradicionals.

Associacions de majors, alumnes, pares i mares d'alumnes, empresarials:

- AGUCOS - Associació de Comerços i xicotetes empreses de Guadassuar
- AMPA CEIP Balmes
- AMPA IES Dídin Puig
- Exadebal (Associació d'Exalumnes del C.E.I.P. Balmes de Guadassuar)
- Asoc. Jubilados y Pensionistas
- AMPA Col·legi Sant Francesc
- AMPA Prada

Gràcies a la interacció de l'Ajuntament en cada una de les diferents associacions i fent-les participar es poden extraure les necessitats de cada una d'elles en matèria d'educació i col·laborant entre ells poder traure projectes avant com jornades, tallers, xarrades, etc.

L'Ajuntament deu col·laborar cedint espais i equips, per mitjà de subvencions, informant a les associacions de totes les ajudes que poden rebre, de fer arribar a la resta de la població els plans, activitats o problemes que poden tindre i que la resta de la ciutadania s'informen, ajuden o s'unisquen a elles.

Les associacions poden col·laborar en els ajuntaments informant de tots els actes que van a realitzar i demanant a l'ajuntament i al seu equip que col·labore i formen part dels esdeveniments



SEPELL
Publicado en tablón de anuncios electrónico
29/07/22



El document original conté almenys una firma realitzada fora de la Seu Electrònica i que no s'ha pogut validar. Si necessiteu obtenir el document amb les firmes originals, accediu amb el CSV en la Seu Electrònica.





FIRMAT PER

La persona interessada
KANALS BOX SL
NIF B97910558
21/07/22



SEGELL

Registat el 21/07/2022
Nº d'entrada 3778 / 2022



SEGELL

Publicado en tablón de anuncios electrónico
29/07/22



El document original conté almenys una firma
realitzada fora de la Seu Electrònica i que no s'ha
pagut validar. Si necessiteu obtenir el document amb
les firmes originals, accediu amb el CSV en la Seu
Electrònica.

que es puguen dur a terme. Donant informació de la quantitat de gent que són, els problemes que tenen, necessitats, tota està informació li dona a l'ajuntament ferramenta per saber que interessa més a la ciutadania.

En definitiva, estar en permanent comunicació perquè la relació siga fluida i en el temps siga una via per fer actes i esdeveniments amb cada volta més participació i amb més idees de la ciutadania que veu reflectides les seues idees en els actes al seu poble. Tot açò desenvolupa una cultura col·lectiva i sentiment de pertinença i educa a la societat a ser oberta i participativa.

En resum, podem vore a través de les seues associacions el tipus de societat que trobem a Guadassuar. Una societat solidària, inclusiva, preocupada pels seus majors, amb dones que reivindiquen els seus drets, una ciutadania que porta l'esport per bandera i que respecta i difon les seues tradicions i costums.

ANÀLISI FESTES I TRADICIONS

Una altra rama important d'anàlisi de l'àrea de festes, Guadassuar té una gran mostra de festes que exposem a continuació:

Cavalcada dels Reis Mags, a primeries de gener, que va guanyant en participació de festers i festeres, d'associacions culturals i esportives, assolint un lluïment important que va prenent vida pròpia i estima entre les famílies per l'enlluernament que dona a xiquetes i xiquets, complementada com totes les festes per l'Ajuntament.

La festa gran de l'hivern és el 22 de gener, en honor de Sant Vicent Màrtir, patró de Guadassuar, que se celebra la tradicional Fira de Sant Vicent o Porrat de Sant Vicent, o simplement Fira de Guadassuar. La vespra, 21 de gener, té lloc la cavalcada de la Repartició de la Carn, costum d'origen medieval i on participa una nombrosa cercavila encapçalada pels gegants i cabuts, el ball del Bolero de Guadassuar, la muixeranga 'la Carabassota', carrosses i veïnat que se suma a l'acte on es reparteix entre el públic, entre altres coses, dolços tradicionals i mistela. I abans, l'antevespra, el dia 20 de gener, s'anuncia la festa amb el Toc del Retorn, un toc manual de campanes que havia desaparegut i es va restaurar per la Fira de l'any 2004. El dia 23 de gener se celebra el dia de la Divina Aurora que comença amb el destacat rosari de l'aurora a la matinada, i que acaba amb una xocolatada per a tot el públic assistent.

Al febrer les festes de Sant Blai i menjar-se el rotllo a qualsevol dels paratges naturals que pretenem formalitzar oficialment perquè han sigut els de 'tota la vida', El Cano, El Pi Redó, La Garrofera, i potencien el consum de productes locals i tradicionals, fomentant a la vegada la vida sana de passejar a peu o amb bici, en companyia d'amistats o família redescobrint la natura, descartant festes comercials vingudes de fora.

La festa de les falles està representada en el poble de Guadassuar amb la comissió local de la Falla la Barraca des de 2005 que va recuperar l'essència fallera després que les dos comissions falleres desaparegueren molts anys abans. Els fallers i falleres porten la festa fallera als carrers de Guadassuar durant el mes de març, però també són una associació que participa en la majoria d'actes que se celebren al llarg de tot l'any.

Entre març i abril, des del Diumenge de Rams fins al Dilluns de Pasqua, la Setmana Santa per a Guadassuar té una connotació especial per ser un poble majoritàriament devot a la tradició cristiana. Els seus 6 passos, les seues 6 'andes' són una col·lecció d'una qualitat inesperada, encomanats i pagats per les sis confraries existent, agrupades en la Junta Central de Confraries. Fetes totes en els anys 60, dos són del considerat el millor imager valencià del segle XX, Galarza, i les altres no li van molt al darrere perquè són tots artistes reconeguts d'aquest gènere, es diu que no hi ha cap

119



AJUNTAMENT DE GUADASSUAR

PUAM GUADASSUAR

La comprovació de l'autenticitat d'aquest document i la resta d'informació està disponible en <https://guadassuar.sede.dival.es/>

Codi Segur de Verificació: NCAA XH29 KDZZ E93D WTMX



FIRMAT PER

La persona interessada
KANALS BOX SL
NIF B97910558
21/07/22



SEGELL

Registrat el 21/07/2022
Nº d'entrada 3778 / 2022



SEGELL

Publicado en tablón de anuncios electrónico
29/07/22



El document original conté almenys una firma
realitzada fora de la Seu Electrònica i que no s'ha
pagut validar. Si necessiteu obtenir el document amb
les firmes originals, accediu amb el CSV en la Seu
Electrònica.

poble que tinga aquest recull de grups d'estàtues amb qualitat museística. Pot ser altres pobles ens han superat en rebombori de processons, però a Guadassuar es conserva la seriositat de la celebració. Dignes de vore, conservar i admirar, no deceben a ningú. Un parell ja estan restaurades i les tenim totes al Centre Cultural.

Les Festes d'agost finalitzen l'última setmana sencera d'agost amb la setmana de les Danses de Guadassuar, festa declarada d'Interès Turístic el 1986 i Bé d'Interès Cultural el 2018. Durant tota la setmana, cada nit, en un carrer es balla la dansa. La llegenda retrau el seu origen al moment en què Jaume I el Conqueridor visità Guadassuar després de conquerir la ciutat de València. És un ball encara viu i molt participatiu, que combina el ball pla, senzill, amb l'originalitat i creativitat en els vestits, que han de ser diferents cada dia, per això mai han sigut una festa folklòrica reconstruïda. Durant el mes d'agost també es desenvolupen les festivitats al Santíssim Crist de la Penya, el 6 d'agost; la de la Mare de Déu de la Misericòrdia, patrona de la localitat, i se celebra el 7 d'agost; amb motiu de la festa a la Mare de Déu de l'Assumpció del 15 d'agost i la de Sant Roc el dia següent, el 16.

De nou, la festa gran d'octubre, el dia 9, dia de la Comunitat Valenciana. En cercavila i des de l'Ajuntament a la Plaça Major, on ja es fa exhibició de balls tradicionals amb el Grup de Danses Bolero de Guadassuar i el tabal i dolçaina d'ADIT (Associació de Dolçaina i Tabalet), Muixeranga La Carabassota, tots els guardonats i guardonades, autoritats i públic ens traslladem acompanyats per la Banda de la Societat Musical Santa Cecília al carrer Jaume I, on davant les seues dues imatges en retaules de marbre als dos caps de carrer se li ofereixen balls, i en acabar al cap de dalt es llegeix un fragment de les seues obres escrites, mentre sona i es fa la Muixeranga es lliura una corona de llorer a la seua memòria, després es balla mentre s'interpreta el Bolero de Guadassuar per part de la Banda qui, al mateix lloc estant, toca "Guadassuarens" d'En Virgili Beltran, l'Himne del nostre poble. Continuant amb cercavila de nou ens acostem a l'Auditori Municipal en la Gran Via. Als centres educatius de la localitat es realitzen activitats, organitzades des de l'Ajuntament, on es coneix el dolç típic del massapà i l'alumnat prepara el seu propi per després emportar-se'l a casa i així difondre la tradició valenciana del dia de les valencianes i valencians.

Amb la vinguda de les festes nadalenques es realitzen tallers per a tota la població relacionats amb aquest temps, concursos d'engalanament de façanes i comerços, teatre al carrer, diferents jornades de recollida de cartes al Pare Noel i als Reis d'Orient, visita del Pare Noel, concurs de betlems i la màgica cavalcada de Reis.

ANÀLISI CULTURAL

Concurs de Pintura Ràpida de Guadassuar, que en 2020 assolí la IX edició i interromput en 2021 per la pandèmia. Amb vora 80 participants de tot l'Estat espanyol, interessa al món artístic d'aquestes característiques, no per la quantia exagerada d'un primer premi, sinó per fer-los arribar dignament a una quinzena d'artistes, convidant-los a desdejunar càlidament quan arriben i menjant-se una paella de germanor amb companyia de la Corporació Municipal, Festeres de l'Aurora i Festers de Sant Vicent, i els seus acompanyants. Gaudint d'una exposició a la vesprada i lliurament dels premis, i produint-se vendes també per part dels no premiats a la gent que hi assisteix. Les obres guanyadores són exposades al Centre Cultural durant dues setmanes. Un esdeveniment a potenciar.

Març comença amb la Setmana de la Dona i el 8 de març.

En abril, aprofitant que el 23 és Dia Internacional del Llibre, si finalment es realitza el projecte de tindre una plaça de la Generalitat Valenciana amb cobertura de tendals retràctils, serà un lloc ideal





FIRMAT PER

La persona interessada
KANALS BOX SL
NIF B97910558
21/07/22



SEGELL

Registrat el 21/07/2022
Nº d'entrada 3778 / 2022



SEGELL

Publicado en tablón de anuncios electrónico
29/07/22



El document original conté almenys una firma
realitzada fora de la Seu Electrònica i que no s'ha
pagut validar. Si necessiteu obtenir el document amb
les firmes originals, accediu amb el CSV en la Seu
Electrònica.

per fer una fira del llibre el diumenge més a prop. Seria un bon reclam per a tota la Ribera, donat el poder de convocatòria que tenim.

Des de la creació del Grup de Danses Bolero de Guadassuar, s'han anat incorporant balls tradicionals a les diferents festes religioses, com ha sigut tradicional durant temps passats. Així ha passat amb el Corpus que puja i baixa al calendari, amb els balls dels Cavallets, els Arquets, les Cintes (la Magrana), o els Cabuts, als quals s'anirien incorporant altres si la gent ho agafa amb gust.

A juny i primers de juliol, totes les associacions culturals ens mostren, mitjançant concerts o actuacions, l'evolució que han tingut durant tot el curs, coincidint moltes vegades amb el curs escolar. Així ens trobem amb nombrosíssimes audicions de l'alumnat i formacions musicals de la banda local, escola de tabal i dolçaina, agrupacions corals, teatrals, de balls i altres, una eclosió de participació sense parar que mostra la vida artística al nostre poble. Totes elles compten amb el suport, col·laboració i subvenció de l'Ajuntament de Guadassuar, a més de la cessió gratuïta de tots els espais disponibles per part de la Corporació Municipal, com no podria ser d'altra manera.

A mitjan juliol pel seu pes específic en la cultura, he de destacar les consolidades edicions del Festival Riu de Versos, amb rapsodes i recital, amb gran èxit des de fa sis anys. Ja siga al pati del Centre Cultural o a l'Auditori, segons vinga millor que complementa perfectament un espai cultural.

La darrera setmana de juliol està un dels altres plats forts de la cultura del poble, l'atractiu i selecte Curs de Música Antiga, oportunitat única per escoltar músiques fora del circuit habitual de la interpretació de música clàssica, que enguany ha celebrat la seua 19^a edició. "La Dispersione", amb la col·laboració de l'Ajuntament de Guadassuar, organitza des del 2003 el Curs i Festival de Música Antiga, amb una programació que es desenvolupa majoritàriament a l'auditori de Guadassuar, però que també compta amb concerts i assajos a altres llocs del poble com l'Església Sant Vicent Màrtir, Centre Cultural, Biblioteca, Ermita de sant Roc o d'altres. El curs persegueix el mateix objectiu amb què naix **La Dispersione** en 1999, interpretar el repertori musical europeu dels segles XVII i XVIII per mitjà de criteris i instruments històricament fonamentats. L'Ajuntament de Guadassuar proporciona tot allò necessari per a la realització del curs, des de les instal·lacions fins a l'allotjament gratuït per als més de 100 alumnes que arriben cada any d'arreu del món.

A cavall entre setembre i octubre, com molts altres pobles i ciutats, tots els anys i des de fa sis, convoquem la Festa Sopar Estellés, en honor a l'insigne poeta Vicent Andrés Estellés i commemorant el seu naixement un 4 de setembre, al voltant d'una taula i sopar d'entrepà, com tantes vegades ell havia fet, en germanor de les persones que estimem la llengua valenciana, amenitzat per lectures de poemes seus i actuacions d'artistes a qui ha inspirat.



ANÀLISI ESPORTIVA

Pel que fa a l'anàlisi esportiu, s'observa que sent Guadassuar una població de tamany reduït té unes grans instal·lacions esportives tant públiques com privades. Com ja hem comentat abans en les associacions, disposa d'una gran quantitat de clubs i associacions relacionats amb l'esport.

A continuació exposem les infraestructures que es troben al municipi.



Imatge aèria del poliesportiu municipal

Gimnàs exterior i trinquet de Guadassuar

Les instal·lacions públiques són abundants i estan en bones condicions, a més a més, segons veurem més avant del PUAM l'Ajuntament sempre té la disposició de seguir millorant-les i ampliant-les.



FIRMAT PER
La persona interessada
KANALS BOX SL
NIF B97910558
21/07/22



SEPELL
Registret el 21/07/2022
Nº d'entrada 3778 / 2022



SEPELL
Publicado en tablón de anuncios electrónico
29/07/22



El document original conté almenys una firma realitzada fora de la Seu Electrònica i que no s'ha pogut validar. Si necessiteu obtenir el document amb les firmes originals, accediu amb el CSV en la Seu Electrònica.



Al poliesportiu es compta amb camp de futbol, pista d'atletisme, piscina coberta, piscina a l'aire lliure, gimnàs, pavelló per tota mena d'esport (basquet, handbol, futbol sala, etc.), es conta també en zones de pràctiques d'esports olímpics.



Des de l'Ajuntament s'està intentant aconseguir un crèdit per comprar el Trinquet i que siga públic.



A banda de tindre un gimnàs a l'aire lliure en l'Avinguda de les danses, repartit per la població hi ha parcs Biosaludables amb aparells perquè la gent major pugui fer esport.

Cal recordar també les instal·lacions esportives que es troben en els centres educatius del municipi.



FIRMAT PER
La persona interessada
KANALS BOX SL
NIF B97910558
21/07/22



SEGELL
Registat el 21/07/2022
Nº d'entrada 3778 / 2022



SEGELL
Publicado en tablón de anuncios electrónico
29/07/22



El document original conté almenys una firma realitzada fora de la Seu Electrònica i que no s'ha pogut validar. Si necessiteu obtenir el document amb les firmes originals, accediu amb el CSV en la Seu Electrònica.



Com a element privat a destacar trobem el club d'esport de Guadassuar.



En aquest complex trobem pistes de tenis, pistes de pàdel, frontons, camp de futbol i piscina.

Encara que siga un club privat aquestes instal·lacions ajuden també a fomentar la pràctica d'esport.



També hi trobem a la població el Gimnàs Evolució i Nutrició i Esport Jesús Peláez.

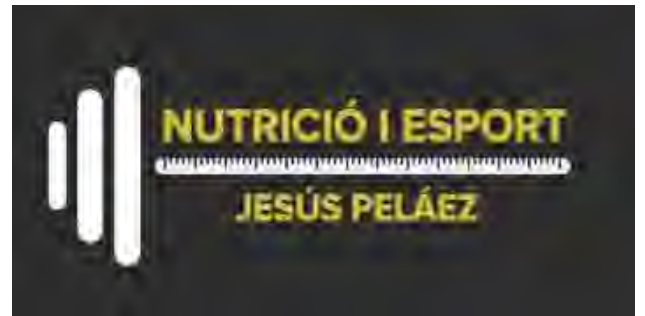

FIRMAT PER
La persona interessada
KANALS BOX SL
NIF B97910558
21/07/22



SEPELL
Registat el 21/07/2022
Nº d'entrada 3778 / 2022



SEPELL
Publicado en tablón de anuncios electrónico
29/07/22



El document original conté almenys una firma realitzada fora de la Seu Electrònica i que no s'ha pagut validat. Si necessiteu obtenir el document amb les firmes originals, accediu amb el CSV en la Seu Electrònica.





FIRMAT PER
La persona interessada
KANALS BOX SL
NIF B97910558
21/07/22



Pel que fa a la promoció de l'esport l'Ajuntament està bolcat en aquest aspecte, recentment s'ha posat en marxa una nova pàgina anomenada 'Guadassuar esportiu', és una pàgina informativa a Facebook i Instagram que sorgís amb la voluntat de visibilitzar l'activitat i els esdeveniments esportius del municipi.

L'Ajuntament organitza o col·labora junt amb els diferents clubs esportius del municipi una gran quantitat d'esdeveniments esportius. A continuació hem volgut fer una xicoteta recopilació d'aquests actes amb imatges per a posar de

manifest el treball que es realitza des de l'Ajuntament i clubs, i que posa de manifest que Guadassuar sempre està en moviment.



SEGELL
Registat el 21/07/2022
Nº d'entrada 3778 / 2022



SEGELL
Publicado en tablón de anuncios electrónico
29/07/22



El document original conté almenys una firma realitzada fora de la Seu Electrònica i que no s'ha pogut validar. Si necessiteu obtenir el document amb les firmes originals, accediu amb el CSV en la Seu Electrònica.



AJUNTAMENT DE GUADASSUAR
PUAM GUADASSUAR

Codi Segur de Verificació: NCAA XH29 KDZZ E93D WTMX

La comprovació de l'autenticitat d'aquest document i la resta d'informació està disponible en <https://guadassuar.sede.dival.es/>



FIRMAT PER

La persona interessada
KANALS BOX SL
NIF B97910558
21/07/22



SEGELL

Registrat el 21/07/2022
Nº d'entrada 3778 / 2022



SEGELL

Publicado en tablón de anuncios electrónico
29/07/22



El document original conté almenys una firma
realitzada fora de la Seu Electrònica i que no s'ha
pagut validar. Si necessiteu obtenir el document amb
les firmes originals, accediu amb el CSV en la Seu
Electrònica.

Després de veure les instal·lacions de què disposa el municipi, la gran quantitat de clubs i associacions esportives que hi ha, la implicació de l'Ajuntament té amb aquest àmbit i sobretot la predisposició de la ciutadania a practicar esport, podem dir que Guadassuar és un poble intensament compromès amb l'esport i ha fet d'ell un element indispensable en la formació i educació de la seua ciutadania.

Com podem veure més avant del PUAM i després de les reunions mantingudes amb diferents membres de la corporació municipal, el consistori no vol parar de millorar les instal·lacions esportives, vol ampliar infraestructures municipals per poder donar un bon servici i unes instal·lacions de qualitat per a la pràctica de tots els esports que demanda la ciutadania.

Es pretén la potenciació dels clubs esportius, acompanyant les possibles creacions de nous clubs dins de les possibilitats dels pressupostos de l'Ajuntament.

Fen gran èmfasi en l'ajuda a les escoles esportives i a la participació de tota la població, per motius de salut i benestar.

Col·laboració amb l'IES Guadassuar per facilitar-los espais i aules al Poliesportiu perquè puguen exercir dignament l'educació amb el grau professional de Salvament i Socorrisme i el TECUM que tenen assignat i funciona amb gran èxit.

Fer del dia de la Gala de l'Esport, la gran festa de les esportistes de Guadassuar.

Continuar patrocinant la coneguda Volta a Peu de Guadassuar, organitzada junt al club d'atletisme el primer dijous de juliol, que amb el permís de la pandèmia ha anat celebrant-se durant 27 anys, un orgull en el que col·laboren no pocs clubs esportius i altres associacions de tot tipus per acollir a vora 2.000 persones de totes les edats, entre públic i participants.

També es vol recuperar el Cross de La Garrofera també organitzada de manera coordinada amb el club d'atletisme (les pistes encara hi són però s'haurien de reparar i recuperar).

Donar continuïtat a les diferents accions en pro del foment de l'esport en edat escolar: natació escolar, dia de l'esport escolar...

També tornar a la normalitat amb la celebració del Duatló de Guadassuar, organitzat pel Club de Triatló.

En definitiva, recolzar totes les participacions en campionats autonòmics i estatals a tots els clubs. No oblidem que, per exemple, el club de frontennis ens ha portat al nostre frontó cobert, remodelat i pintat, campionats d'Espanya en diferents categories, amb gran repercussió, no debades és un dels millors clubs a l'àmbit absolut i de joves al País Valencià i l'Estat Espanyol.

Des del consistori també es vol millorar amb els esports que no fan ús d'instal·lacions fixes com per exemple són les passejades. Es vol millorar l'entorn, paratges, camins, enllumenament de les zones on la gent sol eixir a passejar i així oferir un entorn més favorable per la pràctica d'aquest esport. Per afavorir aquestes caminades el consistori està dins del programa La Ribera Camina, és un projecte conjunt de l'Ajuntament i el Departament de Salut de la Ribera. En ell es volen establir rutes per Guadassuar per a les persones que ho desitgen puguen eixir a caminar en grup.

L'Ajuntament a banda de promocionar l'esport entre els xiquets i xiquetes, adolescents i adults, no vol oblidar-se de la tercera edat, i també disposen de projectes per a tractar que l'esport en aquesta franja d'edat siga una mica més comú i millorar la qualitat de vida d'aquestes persones. A banda dels parcs Biosaludables que ja hem comentat abans que estan repartits per al municipi, des de la regidoria de benestar es té present un projecte d'envelliment actiu amb activitats com sessions de tai-xi, exercicis a l'aire lliure, passejades pel nucli urbà.



Algunes necessitats que des de la regidoria es demanen són:

- Fomentar la participació ciutadana a les diferents activitats esportives i la creació i consolidació del Consell Municipal d'Esport.
- Foment de l'associacionisme esportiu.
- Estudi de la situació actual dels diferents edificis municipals d'esports per garantir el seu manteniment, millora i ampliació.
- Dinamització i projecció de la vida esportiva al nostre municipi.

Per últim, en l'anàlisi de l'esport volem incloure l'acord municipal per a l'enfortiment de l'esport al ple celebrat el passat mes de març de 2021, tots els grups polítics amb representació a l'Ajuntament s'uniren per donar suport al sector de l'esport del municipi amb l'aprovació, per unanimitat, d'una moció conjunta.



FIRMAT PER
La persona interessada
KANALS BOX SL
NIF B97910558
21/07/22



SEPELL
Registret el 21/07/2022
Nº d'entrada 3778 / 2022



SEPELL
Publicado en tablón de anuncios electrónico
29/07/22



El document original conté almenys una firma realitzada fora de la Seu Electrònica i que no s'ha pogut validar. Si necessiteu obtenir el document amb les firmes originals, accediu amb el CSV en la Seu Electrònica.



iii. Anàlisi de les polítiques públiques existents en matèria d'igualtat, accessibilitat i desenvolupament sostenible.

Igualtat

L'ajuntament té una creença ferma en la Igualtat de gènere, ha optat per adherir-se al Pacte d'Estat i liderar els moviments necessaris per a fer visible el problema i conscienciar a tota la població mitjançant comunicació, actes públics i artístics amb totes les col·laboracions que siga menester, ja amb el Ministeri o Conselleria d'Igualtat o amb la secció corresponent de la Mancomunitat de la Ribera Alta, participant amb totes les accions notables que s'hi relacionen, manifestacions del 8 de març, 8M, i organitzant una Setmana de la Dona a Guadassuar amb actes, concerts, pel·lícules, teatre, exposicions i ponències molt variades protagonitzades per dones. També amb celebracions commemoratives i Declaració Institucional al voltant del 25 de novembre, 25N, dia Contra la Violència a les Dones. També, en definitiva, demanant durant tot l'any en els actes públics i festius, l'educació en igualtat a l'àmbit públic i denúncia de les actituds masclistes que aquesta societat ha d'erradicar. S'està cercant una tècnica en igualtat que treballarà des dels Serveis Socials per unitat d'acció i complementar-se amb les altres treballadores del servei.



L'ajuntament de Guadassuar disposa d'un Pla Municipal d'Igualtat per a l'administració local. Gràcies a això, el consistori rep fons del Pacte d'Estat contra la Violència de gènere.

D'altra banda, l'Ajuntament està adherit al sistema Viogén. Es tracta d'un Sistema de Seguiment Integral en els casos de Violència de Gènere, de la Secretaria d'Estat de Seguretat del Ministeri de l'Interior, realitza el seguiment i

la protecció de les dones víctimes de violència de gènere i de les seues filles i fills.

També ens adherirem a la Xarxa de Municipis Protegits contra la Violència de Gènere de la Diputació de València.

Pel que fa al Pla d'Igualtat de Gènere per al municipi es té present redactar-lo i esperen posar-lo en marxa pròximament

L'ajuntament ofereix l'atenció a les víctimes de violència de gènere, la intervenció social i educativa, a través de la informació i la prevenció. Es realitzen campanyes per la igualtat, contra la violència masclista i es té el compromís ferm d'elaborar el Pla d'Igualtat de Gènere del nostre municipi.



FIRMAT PER
La persona interessada
KANALS BOX SL
NIF B97910558
21/07/22



SECELL
Registret el 21/07/2022
Nº d'entrada 3778 / 2022



SECELL
Publicado en tablón de anuncios electrónico
29/07/22



El document original conté almenys una firma realitzada fora de la Seu Electrònica i que no s'ha pogut validar. Si necessiteu obtenir el document amb les firmes originals, accediu amb el CSV en la Seu Electrònica.



Accessibilitat

L'accessibilitat és un concepte ampli i integral, i que en els últims anys ha evolucionat més enllà de la idea de supressió de barreres implícita en la normativa i els instruments d'aplicació municipals, passant a concebre's ja com la condició que han de complir els espais, serveis i equipaments municipals per a garantir de manera còmoda i segura a tots els ciutadans en igualtat de condicions, com no pot ser d'altra manera l'Ajuntament intenta millorar-la constantment. Ja siga a través de plans com el mateix PUAM i el futur PMUS que serà un document on l'Ajuntament vora de manera més concreta on hi ha mancances en aquest aspecte.

L'Ajuntament disposa d'un estudi d'accessibilitat als edificis municipals.

També es realitzen accions de remodelació i adequació dels espais públics, edificis, instal·lacions esportives. A banda, les noves infraestructures públiques i privades ja venen amb la normativa d'accessibilitat mínima a complir.

Una de les últimes actuacions és la conversió en zona de vianants del carrer Alzira, que és una de les primeres accions que ha realitzat el consistori en la seua idea que el centre de la localitat siga quasi exclusiu per a vianants i ciclistes (salvo veïns i carrega i descarrega).

Actualment esta elaborant-se un projecte per definir rutes escolars segures, on s'inclou la valoració i millora de voreres, passos de vianants, carrers de preferència peatonal, paviment únic, millora de lluminària i senyalització....

Existeix un estudi d'accessibilitat dels edificis públics:

DENOMINACIÓ	REF. CADASTRAL	ESTIMACIÓ COST
ANTIC COL·LEGI BALMES	7909814YJ1470N0001SI	13.629,39 €
CENTRE USOS MÚLTIPLES	7806715YJ1470N0001PI	41.707,88 €
CASA CONSISTORIAL	7906501YJ1470N0001PI	8.377,45 €
BIBLIOTECA/CENTRE CULTURAL	8107345YJ1480N0001RS	31.846,38 €
CENTRE DE DIA	8208418YJ1480N0001RS	10.359,36 €
SERVEIS SOCIALS	7707401YJ1470N0001RI	1.335,42 €
LLAR DELS JUBILATS	8208401YJ1480N0001HS	8.878,19 €
INVERSIÓ TOTAL ESTIMADA		200.946,78 €



FIRMAT PER

La persona interessada
KANALS BOX SL
NIF B97910558
21/07/22



SEGELL

Registat el 21/07/2022
Nº d'entrada 3778 / 2022



SEGELL

Publicado en tablón de anuncios electrónico
29/07/22



El document original conté almenys una firma realitzada fora de la Seu Electrònica i que no s'ha pogut validar. Si necessiteu obtenir el document amb les firmes originals, accediu amb el CSV en la Seu Electrònica.



Desenvolupament Sostenible

Pel que fa al desenvolupament sostenible ja hem comentat en apartats anteriors que Guadassuar està dins del PACES (Pla d'Acció per al Clima i l'Energia Sostenible) document estratègic de planificació energètica i climàtica local que conté les accions que cada entitat local ha de dur a terme per superar els objectius establerts per la UE per al 2030, i així, anar més enllà de la reducció del 40% de les emissions de CO2 al seu terme. Ha de tenir una visió ambiciosa i incloure mesures d'adaptació als impactes del canvi climàtic.

De part del consistori es realitzen campanyes de sensibilització en favor del medi ambient i d'hàbits sostenibles, tant en xarxes socials com al carrer. Campanyes de reciclatge i de residus, hàbits de consum, neteja de rius, etc.

Totes les accions que es realitzen de part de l'estament públic, ja siguin obres, compra d'equipaments, concessions, així com reducció d'impostos, etc., és fan sempre dins de les polítiques de desenvolupament sostenible.

Amb totes les diferents reunions amb diferents membres de la corporació municipal i el treball de camp realitzat, es veu que el consistori i la ciutadania estan conscienciats amb el desenvolupament sostenible. Des de l'Ajuntament s'han estat realitzant durant aquests anys accions i tenen grans projectes de futur per millorar en aquest aspecte. Hem vist la implicació del consistori en la planta de residus que està situada en el terme municipal, gràcies a la labor pedagògica que es realitza per explicar a la ciutadania els beneficis d'una planta per tractar els residus han aconseguit que la ciutadania accepte que la planta se situe dins del terme, normalment aquestes instal·lacions són motiu de grans problemes socials.

Des de l'Ajuntament i amb l'ajuda del pla de mitigació del PACES s'han dut i van a dur-se terme moltes accions. S'ha millorat l'enllumenament públic amb bombetes LED que produeixen una pèrdua mínima per calor i estalvien energia, això ajuda enormement a la protecció del medi ambient i a reduir les emissions de CO₂. Les bombetes LED, a diferència de les bombetes de baix consum, no contenen mercuri en la seua fabricació pel que són totalment ecològiques.

També el LED està i estarà present en tots els edificis i instal·lacions municipals.

Des de l'Ajuntament també es vol premiar a la ciutadania per mitjà de bonificació en impostos perquè dispose de vehicles eficients (híbrids o elèctrics), també hi ha una ordenança de bonificació en l'IBI per instal·lació de plaques fotovoltaïques per autoconsum.

Hi ha instal·lacions fotovoltaïques per autoconsum al poliesportiu municipal, hi ha projectes per tractar d'augmentar aquestes instal·lacions en altres edificis municipals com per exemple els edificis escolars.

Apostar pels vehicles elèctrics amb la substitució dels vehicles municipals.

També es vol donar un gran impuls als paratges del municipi condicionant-los i protegint-los.

Des de l'Ajuntament també estan aollint-se a projectes com Smart City. El concepte de ciutats intel·ligents és la traducció i adaptació del terme Smart cities en anglès. Són ciutats basades en el desenvolupament urbà sostenible, que apliquen la innovació i les Tecnologies de la Informació i la Comunicació (TIC) a la gestió i prestació dels seus diferents serveis. Una Smart City interconnecta les diferents àrees com a governança, economia, mobilitat, medi ambient, energia, sanitat, seguretat, entre elles, i permet així ser més eficient i prestar millors i nous serveis. La base



FIRMAT PER
La persona interessada
KANALS BOX SL
NIF B97910558
21/07/22



SEGELL
Registret el 21/07/2022
Nº d'entrada 3778 / 2022



SEGELL
Publicado en tablón de anuncios electrónico
29/07/22



El document original conté almenys una firma realitzada fora de la Seu Electrònica i que no s'ha pogut validar. Si necessiteu obtenir el document amb les firmes originals, accediu amb el CSV en la Seu Electrònica.





FIRMAT PER

La persona interessada
KANALS BOX SL
NIF B97910558
21/07/22



SEGELL

Registret el 21/07/2022
Nº d'entrada 3778 / 2022



SEGELL

Publicado en tablón de anuncios electrónico
29/07/22



El document original conté almenys una firma
realitzada fora de la Seu Electrònica i que no s'ha
pagut validar. Si necessiteu obtenir el document amb
les firmes originals, accediu amb el CSV en la Seu
Electrònica.

tecnològica de les ciutats intel·ligents són les plataformes tecnològiques, conformats per programari i maquinari que permeten l'intercanvi de dades i informació entre els diferents sistemes i àrees, i proporciona així un lloc centralitzat de control i gestió de la ciutat. Addicionalment les Smart City integren cada vegada més tecnologies.

En el cas de Guadassuar s'ha començat amb el rec de parcs intel·ligents, és un nou sistema de reg intel·ligent en Smart City, creat per a controlar el reg en qualsevol zona verda urbana, que aporta aigua quan la planta ho necessita, aconseguint un correcte desenvolupament de les plantes dels parcs i jardins usant els recursos hídrics, energètics, fertilitzants i fitosanitaris en la seua justa mesura.

En un futur Guadassuar anirà acollint-se a més propostes de Smart City per tractar de millorar en desenvolupament sostenible allí on siga possible.

Com ja hem comentat abans Guadassuar dins de Smart City també posa en mans de la ciutadania el servei de la Línia Verda on el ciutadà pot realitzar qualsevol consulta, com per exemple: on reciclar els teus residus, estalviar a casa, informació d'ajudes i subvencions.

També hi ha guies de bones pràctiques sobre medi ambient, recursos d'educació ambiental, un canal d'estalvi energètic i consultes d'interés.

El ciutadà té l'opció de comunicar les incidències que es produeixen al poble, el veïnat pot posar en coneixement dels responsables municipals qualsevol incidència que trobe al municipi, de manera ràpida i fàcil.



iv. Anàlisi d'instruments de planificació existents

La instrumentació és la fase de la planificació, a través de la qual s'estableixen els mecanismes generals per a l'execució del pla i els programes, la finalitat dels quals és fer complir els objectius, així com aconseguir les metes i projectes que s'inscrigueren en aquests, és també el conjunt d'estratègies i/o tècniques administratives per a traduir els objectius i línies d'acció dels plans en realitats.

La importància de la instrumentació consisteix a assegurar que es duguen a terme les obres i programes, així com la identificació dels possibles recursos (humans i financers) necessaris per al compliment dels objectius plantejats per l'administració municipal en cadascun dels programes que tinguen la responsabilitat de dur a terme.

Alguns dels instruments que Guadassuar disposa per poder aconseguir subvencions són:

- Unió Europea
- Govern d'Espanya
- Generalitat Valenciana
- Diputació València





FIRMAT PER
La persona interessada
KANALS BOX SL
NIF B97910558
21/07/22



SEPELL
Registret el 21/07/2022
Nº d'entrada 3778 / 2022



SEPELL
Publicado en tablón de anuncios electrónico
29/07/22



El document original conté almenys una firma realitzada fora de la Seu Electrònica i que no s'ha pogut validar. Si necessiteu obtenir el document amb les firmes originals, accediu amb el CSV en la Seu Electrònica.

- Regidories de l'Ajuntament.
- Mancomunitat de la Ribera

Altres dels instruments són els plans que des de l'Ajuntament es desenvolupen com per exemple: El Pla General de Guadassuar que conté un estudi sobre la previsió de necessitat d'habitatge de protecció pública, un estudi sobre suficiència hídrica i justificació de la capacitat de la depuradora. Informe de l'any 2016

<https://docplayer.es/75237655-Ajuntament-de-guadassuar-valencia.html>

També hi ha un informe d'Avaluació Ambiental de l'any 2018

http://dogv.gva.es/datos/2018/01/29/pdf/2018_243.pdf

- Pla de Prevenció d'incendis forestals
- Pla Municipal d'Igualtat per a l'administració local.
- El mateix PUAM que s'està elaborant i el proper PMUS que des de l'Ajuntament es vol realitzar, així com el futur Pla d'Igualtat de Gènere del municipi.
- EI PACES



- Pla de Responsabilitat Social
- Pla Antifrau

a. Problemes i reptes

S'ha detectat a través del treball de camp de l'equip del PUAM, la participació ciutadana i les diferents reunions amb els membres de l'Ajuntament la necessitat de crear una línia d'actuació per a crear un poble més accessible i habitable per a tots.

La condició de ciutadania és l'estatus conformat per l'accés als recursos bàsics per a l'exercici de drets i deures de les persones. La falta d'accessibilitat a uns certs espais, equipaments municipals o serveis, pot derivar en la limitació de llibertats fonamentals com el dret a l'educació, a la cultura, a les activitats recreatives i esportives, a l'allotjament, etc. Apostar per una ciutat accessible, és apostar per una major qualitat de vida, en mesura que els equipaments, serveis i espais són més còmodes, més segurs i més fàcils d'usar i per tant, promouen l'autonomia de les persones.

Per part de l'equip del PUAM s'ha detectat la falta d'adequació de carrers i voreres per donar accessibilitat a totes les persones: majors, amb mobilitat reduïda, etc. Millorant tant l'estat de voreres i asfaltat dels carrers, així com eliminar barreres arquitectòniques que puguen impedir la circulació de les persones, també adequar i millorar els grans espais públics, parcs del municipi i edificis municipals.

Des de l'Ajuntament estan conscienciats amb aquest aspecte i hi ha projectes per tractar de convertir en zona de vianants bona part del centre del municipi, donar més suport a l'ús de la bicicleta, ja que Guadassuar és considerada la xicoteta Amsterdam pel gran ús que se li dona a la bicicleta, no obstant està perdent-se a poc a poc i caldria donar-li un altre impuls. L'Ajuntament ha





FIRMAT PER

La persona interessada
KANALS BOX SL
NIF B97910558
21/07/22



SEGELL

Registat el 21/07/2022
Nº d'entrada 3778 / 2022



SEGELL

Publicado en tablón de anuncios electrónico
29/07/22



El document original conté almenys una firma realitzada fora de la Seu Electrònica i que no s'ha pogut validar. Si necessiteu obtenir el document amb les firmes originals, accediu amb el CSV en la Seu Electrònica.

rebut una subvenció per la realització d'un PMUS, Pla Mobilitat Urbana Sostenible, és una eina de gestió municipal per a organitzar de manera eficient les diferents maneres de transport que es generen dins d'una ciutat, fomentant aquells més respectuosos amb el medi ambient (a peu, amb bici, transport públic) i racionalitzant l'ús del transport motoritzat, especialment del cotxe. Trobar els problemes que puga tindre el municipi en problemes de mobilitat.

Un altre dels reptes per l'Ajuntament de Guadassuar, és la utilització de les energies netes i renovables en tots els edificis públics, instal·lacions municipals, via pública i inclús els vehicles municipals.

L'aposta per les energies renovables en les polítiques públiques que està duent a terme l'Ajuntament en aquest aspecte és ambiciosa, com ja hem explicat en l'apartat anterior el canvi de l'enllumenament públic amb bombetes LED, així com totes les infraestructures municipals, la instal·lació de plaques fotovoltaïques per generar energia neta i fomentar l'autoconsum, la compra de vehicles elèctrics (patinets, vehicles per la policia, etc), bonificacions d'impostos per a qui aposte per les energies renovables, la modernització i l'aposta per Smart City i altres mesures posen de manifest el gran repte que ha assumit l'Ajuntament de Guadassuar en aquest aspecte.

Un altre dels aspectes que vol solucionar l'Ajuntament és el clavegueram i la xarxa de sanejament. El clavegueram municipal no està preparat per a absorbir l'aigua provinent de grans tronades cada volta més freqüents. Trobem una zona especialment conflictiva en el polígon industrial i el poliesportiu on s'ha de realitzar una actuació molt important tant a l'àmbit d'obra, com econòmic. També hi ha carrers dins del nucli urbà que necessiten millores en aquest sentit, el consistori vol apostar també per una xarxa de sanejament separada de l'existent per evacuar les aigües grises.

Un objectiu és l'adequació i millora per posar en valor les infraestructures públiques, tant edificis públics, carrers i camins rurals, infraestructures municipals, polígon industrial, parcs, jardins i paratges naturals, etc...

Abans ja hem comentat en millorar l'accessibilitat per a les persones. Ara parlem de la millora en general de les instal·lacions municipals, ja siga perquè s'han deteriorat pel temps, perquè necessiten una reforma o millora o perquè es volen ampliar les instal·lacions. Aquestes necessitats poden sorgir perquè pel pas del temps, hi ha millora en els materials, per noves lleis o noves polítiques per desenrotllar activitats. En definitiva no és tant crear nous espais amb pressupostos desorbitats, sinó millorar els ja existents.

Per últim el consistori té el repte de millorar la vida de les persones en matèria d'igualtat, inclusió, diversitat i benestar.

És deu de millorar l'oferta de transport per a l'hospital de la Ribera, realitzar programes per prevenció de malalties, promoure una vida saludable en totes les franges d'edat a base de xarrades, tallers, projectes esportius, etc.

Seguir lluitant per la igualtat, la inclusió i la diversitat amb campanyes, tallers, programes, xarrades, cooperacions amb organitzacions solidàries, realització d'esdeveniments com fires i altres esdeveniments socials i culturals.

Són aspectes importantíssims a millorar i dur a terme per tindre una societat més justa, i poder tindre una convivència cada volta millor entre tota la ciutadania.

Altre problema i repte generalitzat a tota Espanya és el tema de l'atur, Guadassuar no és un poble excessivament maltractat per l'atur, és estructural i des de 2015 s'ha mantés entre els pobles





FIRMAT PER

La persona interessada
KANALS BOX SL
NIF B97910558
21/07/22



SEGELL

Registrat el 21/07/2022
Nº d'entrada 3778 / 2022



SEGELL

Publicado en tablón de anuncios electrónico
29/07/22



El document original conté almenys una firma
realitzada fora de la Seu Electrònica i que no s'ha
pagut validar. Si necessiteu obtenir el document amb
les firmes originals, accediu amb el CSV en la Seu
Electrònica.

capdavanters i arribant en època de collita i manipulació de taronja o caqui, pràcticament en plena ocupació, havent capejat prou bé la crisi propiciada per la pandèmia de la Covid-19.

No obstant el consistori ha d'estar atents als canvis perquè la majoria de treballs són de poca formació i tenen una estabilitat volàtil. No obstant, l'ajuntament intenta aprofitar totes les oportunitats de subvencions per a contractacions, ja siguen del LABORA, de la Conselleria d'Economia o del Ministeri de Treball, també la reducció del deute, ha permès augmentar els contractes menors a empreses del municipi.

Un altre problema que va en augment i l'equip de govern ens comunica és l'agricultura a Guadassuar, un poble eminentment agrícola, es troba en una situació molt dolenta en aquest aspecte, com quasi tota l'agricultura valenciana. Poques polítiques es poden encetar des del municipi que puguen ajudar a millorar la rendibilitat d'aquestes terres amb tan bon rendiment productiu, mai correspost amb preus que ni tan sols permeten la subsistència. Depenem de la Política Agrària Europea, que prima països tercers de fora de la Unió i el Govern de l'Estat Espanyol no ens defensa, qüestió de la seua única exclusivitat, segurament per afavorir altres sectors, el consistori és sabedor i així ho fan saber amb mocions aprovades per unanimitat al Ple del nostre ajuntament.

Des del consistori no hi ha molt de marge de maniobra en aquest aspecte, ja que el comerç internacional és el que mana realment, però sí que pot ajudar amb el que estiga a les seues mans, com així ja eu està fent amb diferents accions, com millorar els camins rurals que porten als camps per tractar de millorar la logística, seguint fent la fira agrícola anual, lluitar per impedir l'arribada de grans empreses que instal·len plantacions solars fotovoltaïques, defenen el territori, i continuar millorant les condicions als agricultors, donar suport a la Cooperativa agrícola "Guadacoop" després de la fusió de les dues que existien abans, i també en la creació d'una nova de segon grau amb la de Carlet.





FIRMAT PER
La persona interessada
KANALS BOX SL
NIF B97910558
21/07/22

- b. **DAFO que posa en relleu les debilitats i amenaces del municipi, així com les fortaleses i oportunitats, per al desenvolupament Urbanístic que es pretén.**

DAFO (Debilitats, Amenaces, Fortaleses, Oportunitats).



DEBILITATS

- Falta de connexions en transport públic, sobretot amb l'Hospital.
- Falta d'infraestructures sostenible – Carrils bici i de vianants.
- No existeix associació d'empresaris.
- Falta de recursos per posar en valor el patrimoni històric i hidràulic del municipi.
- Insuficient allotjament turístic rural.
- Mal estat de l'accessibilitat d'alguns carrers per a persones amb mobilitat reduïda.
- Molt d'aparcament indisciplinat.
- Descontent del veïnat amb la zona del Ravalet.
- La disposició i tamany del terme municipal dificulta les tasques policials en matèria de seguretat.
- No estan els recursos ordenats i catalogats des d'un punt de vista comercial.
- Individualisme enfront del col·lectiu al món esportiu.
- Mancança de professionalització al sector esportiu.
- Mancança de motivació entre l'alumnat de Secundària cap a les activitats i alternatives d'oci al municipi.



AMENACES

- Abandonament de l'agricultura com mitja de vida.
- Índex d'envelliment augmentant.
- Vulnerable a la contaminació de les aigües superficials i subterrànies per nitrats.
- Instal·lacions de plantes fotovoltaïques al terme municipal.



✚ Cal intentar revertir les Amenaces, perquè no passen al grup de debilitats, es fa complicat abordar alguns d'aquests punts, ja que l'ajuntament per si soles, poc pot fer, per això cal recolzar-se amb aliances amb altres municipis, a través de les Mancomunitats, la Diputació, Generalitat, etc.



SEGELL
Registat el 21/07/2022
Nº d'entrada 3778 / 2022



SEGELL
Publicado en tablón de anuncios electrónico
29/07/22



El document original conté almenys una firma realitzada fora de la Seu Electrònica i que no s'ha pogut validar. Si necessiteu obtenir el document amb les firmes originals, accediu amb el CSV en la Seu Electrònica.



FORTALESES

- Ajuntament amb Deute Zero.
- Implicació del Govern municipal en l'Urbanisme Sostenible.
- Conscienciació ciutadana amb l'ús de la bicicleta.
- Teixit associatiu del poble.
- Bona connexió per carretera.
- Molts recursos hidrogràfics.
- Bona qualitat mediambiental.
- Sense contaminació acústica.
- Municipi de tamany reduït que ajuda a la mobilitat a peu.
- Bona qualitat de vida.
- Molts centres educatius.
- Molts recursos culturals (BIC i BRL).
- Baixa taxa d'atur.
- Bones infraestructures públiques tant culturals, com esportives.
- Planta tractament de residus referent al territori.
- El patrimoni material i immaterial.
- Gran sentiment de pertinença al municipi.

OPORTUNITATS

- Subvencions de la Diputació de València per realitzar inversions.
- Subvencions de la Generalitat Valenciana per realitzar inversions.
- Subvencions de l'Estat per poder realitzar inversions.
- Subvencions d'Europa per tal de fer inversions.
- Pertany a la Mancomunitat de La Ribera Alta.
- Municipi en bona situació geogràfica per viure i teletreballar.
- Via Verda.
- Turisme Rural.
- Gastronomia local.
- Proximitat relativa a ciutats com Alzira, Carcaixent...
- Actuar amb la rehabilitació de vivenda buida i entorns urbans



FIRMAT PER
La persona interessada
KANALS BOX SL
NIF B97910558
21/07/22



SEGELL
Registret el 21/07/2022
Nº d'entrada 3778 / 2022



SEGELL
Publicado en tablón de anuncios electrónico
29/07/22



El document original conté almenys una firma realitzada fora de la Seu Electrònica i que no s'ha pogut validar. Si necessiteu obtenir el document amb les firmes originals, accediu amb el CSV en la Seu Electrònica.





FIRMAT PER
La persona interessada
KANALS BOX SL
NIF B97910558
21/07/22

- Aplicació de mesures per impedir que els joves abandonen la població
- Pertany al PACES (Pacte d'alcaldes)
- Aplicació Línia Verda
- Les Danses són un element d'extraordinària singularitat patrimonial tant des d'un prisma cultural com des d'un prisma turístic.
- Espais municipals infrautilitzats o per reformar que poden servir per a revertir la situació de manca d'espai.

c. Identificació dels àmbits d'actuació prioritàris i necessitats del municipi

Els àmbits actuacions prioritàries que s'han detectat són:

- La millora de l'accessibilitat a l'àmbit global en tot el poble tant a edificis públics, instal·lacions municipals i a la via pública.
- Aplicació de mesures per al desenvolupament sostenible.
- Protegir i millorar els paratges naturals i zones verdes.
- Protegir, millorar i potenciar les nostres festes i tradicions.
- Millorar i promocionar el patrimoni natural i cultural del municipi.
- Millora de la xarxa de clavegueram i xarxa d'aigua potable.
- Aplicar polítiques encaminades al foment de l'esport i l'oci saludable per a tota la ciutadania.
- Aplicar polítiques d'igualtat, inclusió, diversitat i benestar tan social, com benestar animal.
- Apostar per iniciatives educatives que generen inquietuds i potencien la participació de la ciutadania més menuda del municipi, encaminades a fer de Guadassuar un municipi amic de la infància i l'adolescència, així com entendre el municipi com un espai educatiu en si mateix.

Dins de l'accessibilitat s'ha especificat que segons l'opinió de l'equip que realitza el PUAM, la resposta de la ciutadania a l'enquesta i les reunions amb membres de l'Ajuntament, existeix la necessitat de millorar voreres, carrers, espais públics, parcs, dotar de més espai als vianants per damunt dels vehicles de motor.

Des de la sostenibilitat apostar per la implementació d'accions per la mobilitat a peu o en bicicleta, apostar per les energies renovables, conscienciació i cura de les zones forestals del municipi com La Garrofera, donar pautes i informació als ciutadans per tindre hàbits sostenibles, treballar per aconseguir un millor transport públic.

Pel que fa a la igualtat, fomentar una societat inclusiva i igualitària, buscant tant la igualtat entre dones i homes, així com reduir la desigualtat social, promoure l'autonomia de les persones i col·lectius vulnerables, garantir a totes les persones: inserció laboral, garantir un sistema de prestacions socials, accés universal als serveis públics, educació, cultura, societat, sanitat i habitatge.



SEPELL
Registret el 21/07/2022
Nº d'entrada 3778 / 2022



SEPELL
Publicado en tablón de anuncios electrónico
29/07/22



El document original conté almenys una firma realitzada fora de la Seu Electrònica i que no s'ha pogut validar. Si necessiteu obtenir el document amb les firmes originals, accediu amb el CSV en la Seu Electrònica.



B. DEFINICIÓ D'OBJECTIUS ESTRATÈGICS I RESULTATS ESPERATS

a. Objectius generals

Els objectius generals deuen estar basats, en l'Agenda 2030

Els 17 punts de l'Agenda 2030 estan concebuts per desenvolupar-los a escala mundial, tots ells tenen importància, en alguns d'ells poc es pot fer a escala municipal però cal analitzar-los per voler les accions que des del mateix consistori es poden dur a terme, recolzats per tots els agents socials del municipi.

A la Comunitat Valenciana, per a analitzar el fenomen de la pobresa i la privació, la font de dades adequada és l'Enquesta de condicions de vida. La seua gènesi és Reglament del Parlament Europeu i del Consell a l'efecte d'obtenir informació rigorosa, de qualitat i comparable sobre la pobresa, privació i desigualtat en els estats membres.

A la Comunitat Valenciana, el 23,6% de les persones estan en llars amb ingressos per davall del llindar de la pobresa.

Per a una llar formada per una sola persona, aquest llindar significava uns ingressos nets inferiors a 8.114 euros anuals. La Comunitat Valenciana es troba entre les comunitats amb la taxa de risc de pobresa més alta, només cinc de les 16, la resta de comunitats tenen una taxa més alta. La mitjana d'Espanya es troba 3 punts percentuals per davall de la Comunitat Valenciana, mentre que la bretxa amb la UE s'amplia a 6,5 punts percentuals.

En relació amb l'evolució diacrònica de la pobresa a la Comunitat Valenciana, des de l'inici de la crisi, la tendència ha anat en augment, situant-se en l'última dos anys clarament per sobre de la d'Espanya. Un altre element molt rellevant per analitzar correctament el fenomen de la pobresa és la intensitat. Calculat en el col·lectiu de persones en risc de pobresa i ens diu de mitjana la diferència entre els ingressos de les persones que es troben en risc de pobresa i el llindar de la pobresa. La intensitat de la pobresa ha augmentat del 5% al 8% actualment, el que suposa un increment del 60%. És a dir, no només hi ha les persones en risc de pobresa, les que són pobres, són pobres amb un grau més superior.

A continuació es posaran alguns exemples d'algunes mesures que es poden realitzar i també algunes accions que l'Ajuntament de Guadassuar realitza en cada una de les matèries. Són algunes de les accions que es poden dur a terme.

Font: Full de ruta de l'Agenda 2030 per a ciutats i pobles de la Comunitat Valenciana

https://participacio.gva.es/documents/162282364/163926803/ODS_+versi%C3%B3n+web_VAL.pdf/6ba878ab-fd5a-48d1-94fc-d92f467412bd



FIRMAT PER

La persona interessada
KANALS BOX SL
NIF B97910558
21/07/22



SEGELL

Registrat el 21/07/2022
Nº d'entrada 3778 / 2022



SEGELL

Publicado en tablón de anuncios electrónico
29/07/22



El document original conté almenys una firma realitzada fora de la Seu Electrònica i que no s'ha pogut validar. Si necessiteu obtenir el document amb les firmes originals, accediu amb el CSV en la Seu Electrònica.



AJUNTAMENT DE GUADASSUAR

PUAM GUADASSUAR

La comprovació de l'autenticitat d'aquest document i la resta d'informació està disponible en <https://guadassuar.sede.dival.es/>

Codi Segur de Verificació: NCAA XH29 KDZZ E93D WTMX



FIRMAT PER
La persona interessada
KANALS BOX SL
NIF B97910558
21/07/22

1. Posar fi a la pobresa en totes les seues formes a tot el món



La pobresa s'ha reduït en un 50% des de l'any 2000 però continuen existint milions de persones que viuen amb només 1,90 dòlars al dia. La pobresa té moltes conseqüències com la fam, la malnutrició, la falta d'un habitatge digne, la impossibilitat d'accedir a l'educació o les malalties. També es produeix la discriminació de les persones amb menys recursos de la societat, de manera que no tenen possibilitat de participar.

Aconseguir aquest objectiu suposa fomentar un creixement econòmic que promoga la igualtat i que siga sostenible, cal tindre en compte, aquests punts:

- Realitzar un diagnòstic rigorós de la situació de pobresa.
- Definir una estratègia comuna en tots els àmbits que afecten la pobresa.
- Assignar els recursos materials, humans i formatius que siguen necessaris per a abordar eficaçment l'aplicació de les mesures més adequades.
- Augmentar la transparència de la informació sobre els recursos públics destinats a la pobresa en cada regidoria i àrea.
- Elaborar i aprovar un Pla de Suport Familiar que pren com a referència la recomanació de la Comissió Europea 'Invertir en els xiquets i xiquetes, per tal de trencar el cicle de desavantatge'.
- Promoure l'accés a l'educació per a les minories, la incorporació al mercat laboral i la integració social de les dones, eliminar les diferències de gènere.

L'ajuntament ha d'implicar tots els sectors, com la societat civil i l'empresa, que tenen un paper central en la creació d'ocupació. La participació en institucions i la presa de decisions de persones de tots els nivells d'ingressos permet escoltar tots els interessos i necessitats.

Tots aquests punts es poden valorar realitzant i elaborant un Pla d'Inclusió i Cohesió Social, basat en el Pla Valencià d'Inclusió i Cohesió Social 2017-2022.

<https://inclusio.gva.es/documents/610460/165319795/Plan+Valenciano+de+Inclusi%C3%B3n+y+Cohesi%C3%B3n+Social+2017-2022.pdf/c18e8aa6-bdfa-4fd6-81ba-98e5ca719cd1>

- ✚ El departament de serveis socials de l'Ajuntament treballa dia a dia per tractar de millorar les condicions de vida de les persones amb més dificultats, i a més va millorant el servei.

El departament de Serveis Socials, que no ha deixat d'atendre a les necessitats socials en cap moment durant aquest agreujat context de pandèmia COVID-19, assessorant i valorant per a la sol·licitud d'ajudes, ha incorporat un nou servei d'assessoria jurídica. Aquesta nova eina s'ofereix i està actualment disponible a la ciutadania que ho sol·licite.

- ✚ Ajudes al lloguer per a Joves
- ✚ Iniciatives com el calendari solidari per a l'Associació d'Ajuda a Persones Saharais amb Discapacitat o per a ASPANION.



SEPELL
Registrat el 21/07/2022
Nº d'entrada 3778 / 2022
Publicado en tablón de anuncios electrónico
29/07/22



El document original conté almenys una firma realitzada fora de la Seu Electrònica i que no s'ha pogut validar. Si necessiteu obtenir el document amb les firmes originals, accediu amb el CSV en la Seu Electrònica.





FIRMAT PER
La persona interessada
KANALS BOX SL
NIF B97910558
21/07/22

2. Posar fi a la fam, aconseguir la seguretat alimentària i la millora de la nutrició i promoure l'agricultura sostenible



L'agricultura i el sector alimentari són fonamentals per a eliminar la fam i la pobresa. Actualment la terra i l'aigua dels oceans i dels rius s'estan degradant i pateixen els efectes de la sobreexplotació.

La reforma del sistema agrari i alimentari a tot el món és fonamental perquè puguem menjar totes les persones que passen fam.

Les variables externes que porten a les famílies a triar uns aliments o altres conformen l'entorn alimentari. La publicitat, la disponibilitat d'uns aliments o altres en botigues, màquines expenedores, escoles, preu, etc. formen part de l'entorn alimentari.

El nostre entorn alimentari actual és un generador de desnutrició i sobrepès, que afecta el 55% de la població (OCDE, 2010). El director de l'OMS (2012) ha assenyalat com a causa d'aquesta epidèmia de sobrepès la globalització d'estils de vida poc saludables, relacionats amb la modernització i urbanització del nostre món, així com amb interessos econòmics i grups de pressió que no garanteixen la salut pública (OMS, 2012). En definitiva, parlar de problemes de mala nutrició derivats d'un model industrial globalitzat de producció i distribució d'aliments. Ja no sabem on s'ha produït el que mengem ni en quines condicions, quants quilòmetres ha recorregut o si porta ingredients possiblement nocius per a la salut.

Les contradiccions del sistema alimentari industrial mundial es fan evidents també en la nostra realitat local de les següents maneres:

A Espanya, 3,2 milions de persones no poden alimentar-se adequadament per raons econòmiques.

Un bistec de carn recorre una mitjana de 2.400 km abans d'arribar al nostre plat, segons els estudis realitzats, entre el 44 i el 57% de les emissions de gasos d'efecte hivernacle provenen del sistema alimentari.

El sistema agrícola amb alt ús de productes químics ha provocat la contaminació de la major part de les aigües subterrànies de la Comunitat Valenciana per nitrats i crisis específiques per la presència d'agroquímics en aqüífers.

Cada vegada és més difícil de dedicar-se a l'agricultura a causa dels baixos ingressos que reben. Això es deu en part al monumental desequilibri de poder de la cadena agroalimentària. A Espanya, el 60% del benefici del preu final d'un producte es manté en la gran distribució.

Algunes accions que es poden realitzar: Horts urbans, ajudes de menjador per a xiquets i xiquetes de famílies vulnerables i amb perill d'exclusió social.

🚩 L'Ajuntament de Guadassuar, en col·laboració de la Creu Roja Espanyola, participa en el Programa d'Ajuda Europea per a les Persones més Desafavorides (FEAD).

La 1a fase d'aquest programa, amb la gestió del qual també ha participat el Departament de Benestar Social del consistori, ha entregat una suma aproximada de 3.300 kg d'aliments de caràcter bàsic i no peribles a un total de 151 persones, 43 famílies. A més, l'Ajuntament també ha contribuït proporcionant productes de primera necessitat sanitària, donada la situació de pandèmia, facilitant mascaretes.



SEGELL
Registret el 21/07/2022
Nº d'entrada 3778 / 2022



SEGELL
Publicado en tablón de anuncios electrónico
29/07/22



El document original conté almenys una firma realitzada fora de la Seu Electrònica i que no s'ha pogut validar. Si necessiteu obtenir el document amb les firmes originals, accediu amb el CSV en la Seu Electrònica.



3. Garantir una vida sana i promoure el benestar per a tots en totes les edats



Aquest objectiu és la base de tots els altres perquè per a aconseguir la resta d'Objectius Desenvolupament Sostenible -ODS, és necessari que es garantisca i promoga la salut i el benestar. Entre altres accions, per a complir aquest objectiu, serà necessari impulsar iniciatives que erradiquen determinades malalties, finançar els sistemes de salut, millorar el sanejament i augmentar l'accés als serveis mèdics. Pel que fa al nivell de salut dels valencians, 4 són els principals problemes de salut presents entre la població i a la qual es refereixen els ODS, són:

- La importància de les malalties no transmissibles (càrdio-vasculars, diabetis, càncer, etc.) principals causes de mort en la nostra societat.
- El consum i abús de substàncies addictives (alcohol i drogues).
- Tabaquisme.
- Salut Mental.

Tot i que les competències en matèria de prevenció i tractament dels problemes de salut pertanyen a l'administració autonòmica, des de les corporacions municipals es poden fer grans aportacions en matèria de Promoció de la Salut, actuant sobre els hàbits de vida de la població i sobre els determinants socials de la salut, així com en intervencions de tipus urbà o regulació del trànsit destinades a reduir la sinistralitat i la contaminació. Promoure activitats i programes de promoció de la salut dirigits a la prevenció de les drogodependències, inclosos els programes específics d'alcohol i tabac.

- Promoure la salut en tots els entorns vius, inclosa la salut i els determinants socials de la salut en totes les polítiques municipals en un exercici de coherència de polítiques locals.
- Promoure activitats i programes de promoció de la salut orientats a la prevenció de l'obesitat, la diabetis, les malalties cardiovasculars i altres derivades d'una mala alimentació. Com a exemples us proposem:

- a) Activitats i programes de promoció de la salut.
 - b) Compra pública d'aliments saludables i de proximitat.
- ✚ L'ajuntament coordina amb els centres d'atenció primària i amb l'Hospital de La Ribera, les accions de prevenció i atenció sanitària.
 - ✚ L'ajuntament té un conveni d'adhesió a la Unitat de Prevenció de Conductes Addictives (UPCA) de la Mancomunitat de la Ribera, que ens ofereix la possibilitat d'oferir una atenció professional al nostre alumnat, realitzar campanyes de sensibilització al respecte de: Addiccions al Joc, al Vídeojoc, a les Xarxes Socials, a Substàncies Addictives, Tabac, Alcohol, Ciber Assetjament...
 - ✚ Promoció de l'esport per part de l'Ajuntament.



FIRMAT PER
La persona interessada
KANALS BOX SL
NIF B97910558
21/07/22



SEPELL
Registret el 21/07/2022
Nº d'entrada 3778 / 2022



SEPELL
Publicado en tablón de anuncios electrónico
29/07/22



El document original conté almenys una firma realitzada fora de la Seu Electrònica i que no s'ha pogut validar. Si necessiteu obtenir el document amb les firmes originals, accediu amb el CSV en la Seu Electrònica.





FIRMAT PER
La persona interessada
KANALS BOX SL
NIF B97910558
21/07/22



- ✚ L'Ajuntament també treballa en el benestar animal
- ✚ Responsabilitat pel que fa a la protecció i respecte cap als animals. S'ha iniciat un projecte per a la gestió de colònies felines en col·laboració amb una entitat, en via de creació, per a vetlar pel benestar animal a Guadassuar.
- ✚ També es treballa a ajudar a animals perduts i abandonats a través de les xarxes socials, tant per a trobar al propietari com per a buscar-los una nova família d'adopció.



SEGELL
Registret el 21/07/2022
Nº d'entrada 3778 / 2022



Si es vol aconseguir el desenvolupament sostenible, l'educació de qualitat és la base. L'educació i l'alfabetització proporcionen a les persones les eines necessàries per a eixir de la pobresa i tindre un futur millor.

La realitat és que actualment existeixen més de 265 milions de xiquets i xiquetes que no estan escolaritzats. Els problemes que s'han de combatre són el mal estat de les escoles o l'escassa preparació dels professors, entre altres.

A la Comunitat Valenciana, on el 37,7% dels xiquets i xiquetes viuen en risc de pobresa o exclusió social, trobem taxes alarmants de repetició, abandonament escolar, fracàs escolar i absentisme.

Al voltant del 32,6% dels alumnes de secundària no obtenen el grau d'ESO a la Comunitat Valenciana, les taxes d'abandonament escolar prematur són del 23,4% i estan lluny de la mitjana europea, del 12%, i lluny de complir l'objectiu europeu del 10%. Les llars on s'ha produït un major increment del nivell de despesa per llar en educació han sigut les de la Comunitat Valenciana, comunitat on les llars han perdut el 24% dels seus ingressos des de l'inici de l'actual crisi econòmica. A més, molts xiquets i xiquetes de la Comunitat Valenciana tenen moltes dificultats per a accedir a serveis assequibles, inclosius i de qualitat en educació no formal, activitats culturals, atenció a la primera infància, etc. A més, en massa casos les infraestructures educatives públiques no compleixen les condicions essencials de qualitat que garanteixen el ple compliment dels drets de desenvolupament dels xiquets i xiquetes.

Les polítiques públiques han d'estar dirigides a eliminar la desigualtat en l'educació i permeten l'accés a ella en igualtat de condicions per a totes les xiquetes i els xiquets, promovent processos que permetin la seua participació activa en la presa de decisions. Per a això, detallem una sèrie de propostes i accions que es poden desenvolupar a l'àmbit local:

Garantir el dret a beques integrals amb criteris d'equitat de transport, menjador, material escolar, uniformes i desenvolupament d'activitats escolars i extraescolars a menors en la unitat familiar dels quals no supere el doble de l'IPREM, garantint aquests recursos econòmics fins a la finalització del procés educatiu. En situacions especials com les famílies nombroses i monoparentals o l'existència de persones amb discapacitat, es podria considerar ampliar el marge a uns ingressos no superiors a quatre vegades l'IPREM anual.

IPREM - L'Indicador Públic de Renda d'Efectes Múltiples és un índex utilitzat a Espanya com a referència per a la concessió d'ajudes, subsidis o prestacions per desocupació. Va néixer l'any 2004 per substituir el Salari Mínim Interprofessional com a referència per a aquestes ajudes.



SEGELL
Publicado en tablón de anuncios electrónico
29/07/22



El document original conté almenys una firma realitzada fora de la Seu Electrònica i que no s'ha pogut validar. Si necessiteu obtenir el document amb les firmes originals, accediu amb el CSV en la Seu Electrònica.





FIRMAT PER

La persona interessada
KANALS BOX SL
NIF B97910558
21/07/22



SEGELL

Registat el 21/07/2022
Nº d'entrada 3778 / 2022



SEGELL

Publicado en tablón de anuncios electrónico
29/07/22



El document original conté almenys una firma realitzada fora de la Seu Electrònica i que no s'ha pogut validar. Si necessiteu obtenir el document amb les firmes originals, accediu amb el CSV en la Seu Electrònica.

- Considerar despeses essencials i no voluntàries per a un bon desenvolupament escolar, aquelles que permeten als alumnes més desfavorits accedir no només a equipaments educatius, sinó també a activitats complementàries com excursions o activitats culturals que tenen lloc al seu centre.
- Organitzar programes d'orientació en centres educatius orientats a conscienciar l'alumnat dels avantatges de continuar la seua formació.
- Campanyes de sensibilització tant a les mateixes escoles com als mitjans de comunicació locals, promovent l'educació com a mecanisme i ferramenta essencial per accedir i exercir tots els altres drets en condicions d'equitat.
- Dissenyar plans individualitzats dirigits a les famílies que promoguen la seua implicació en l'educació dels menors. Aquests plans han de ser desenvolupats per educadors socials, després de detectar la necessitat d'aquest reforç familiar i promoure un sistema de visites i assessorament a les llars dels xiquets i xiquetes més desfavorits.
- Servei gratuït per a aquelles famílies que tinguen dificultats econòmiques perquè es garantisca que els menors que viuen per davall del llindar de la pobresa reben aliments adequats almenys una vegada al dia.
- Reforçar la formació dels xiquets i xiquetes, orientada a assumir una vida responsable en una societat lliure, amb esperit de comprensió, pau, tolerància i respecte a la diversitat i als drets humans sense cap discriminació i especialment per raó de discapacitat, gènere, orientació sexual, origen ètnic o nacional, creences ideològiques, religioses o qualsevol altra situació personal.
- Elaborar un Pla d'Infància i Adolescència, on es podran detectar els problemes i les situacions més desfavorables i on es podran fixar els objectius per tal de corregir-los.

<https://docplayer.es/212580038-Butlleti-trimestral-de-la-dgia.html>

Algunes de les accions i activitats que es realitzen i promocionen al municipi des de l'ajuntament:

- Ajudes per a la realització d'estudis fora del terme municipal
- Des del Punt Jove de Guadassuar es realitzen activitats entre la joventut: cultura, esports, jocs, etc.
- Formació Jove 2021 des del Punt Jove Guadassuar.
- L'Ajuntament de Guadassuar, aconsegueix l'adhesió al Pla Edificant. Pla Edificant substituirà, a l'IES Guadassuar, els barracons per aularis nous. Pla Edificant del CEIP Balmes per a millores al gimnàs, menjador, zona de joc infantil del pati, sanejament de porta d'accés principal i intervenció parcial a la tanca i mur que envolta el centre.
- Promoció de la poesia, el teatre i al lectura en veu alta amb campanyes escolars de teatre en anglès, concursos de poesia i participació al Certamen De Viva Veu.
- Guadassuar et beca: Pràctiques formatives remunerades en dependències municipals per a este estiu que va permetre a 10 joves posar en pràctica els coneixements obtinguts al llarg de la seua formació teòrica i adquirir experiència professional.
- Escola d'estiu i tallers educatius per facilitar la conciliació familiar en períodes no lectius.



5. Aconseguir la igualtat entre els gèneres i empoderar a totes les dones i les xiquetes



La igualtat entre els gèneres és un dret humà i la base per a aconseguir la sostenibilitat. Per a aconseguir la igualtat és necessari que dones i xiquetes accedisquen a l'educació, a l'atenció mèdica, a un treball decent i puguen participar en els processos de presa de decisions polítiques i econòmiques.

No podem deixar de banda les dones de la Comunitat Valenciana i els diferents reptes que continuen presents per a aconseguir la igualtat de gènere en: les polítiques públiques, la desigualtat econòmica, la falta de participació real i igualitària en la vida pública o la igualtat d'accés a l'àmbit professional, l'assetjament laboral i la violència contra les dones en totes les seues manifestacions. La situació de les dones a la Comunitat Valenciana no és comparable a la d'altres zones del planeta en vies de desenvolupament, però cal donar visibilitat a unes dades que posen de manifest la necessitat de polítiques públiques que combaten i donen suport a les dones en situacions com la violència de gènere, la desigualtat econòmica, La manca de participació real i igualitària en la vida pública o la igualtat d'accés a l'àmbit professional.

En relació amb les dades existents sobre violència de gènere contra les dones i xiquetes, la Comunitat Valenciana es troba entre les quatre autonomies amb major taxa de víctimes de violència de gènere.

Un dels canvis introduïts per l'Agenda de Desenvolupament Global 2030 respecte a les agendes anteriors és que se centra en la seua aplicació tant a l'àmbit internacional com en els àmbits més propers, és a dir, recomana que institucions, entitats i organitzacions locals i de base també proposen i complisquen el repte d'incorporar responsablement aquests objectius en les seues pràctiques cíviques i de bon govern. L'àmbit local és un espai estratègic per donar forma i establir experiències democràtiques i polítiques públiques de compromís i participació real. Per això, tant les administracions locals valencianes com les organitzacions socials estan cridades a implementar pràctiques que ens permeten superar la pobresa, la injustícia i les desigualtats de gènere a l'àmbit local, extrapolades al global.

Propostes vinculades al compromís de les corporacions municipals amb la cooperació internacional al desenvolupament com a eina per lluitar per la consecució de l'ODS 5:

Promoure i enfortir el teixit associatiu de les ONG valencianes i de les entitats feministes del municipi, a través de la formació i l'assessorament, amb els recursos adequats per al seu funcionament general en el qual s'inclou un pla de cessió d'espais públics i l'establiment d'espais i protocols de participació efectiva en el desenvolupament de polítiques públiques municipals, com a aliança per a la consecució dels Objectius de Desenvolupament Sostenible a l'àmbit local i corresponsabilitat a l'àmbit internacional.

Augmentar el compromís pressupostari del municipi per a la cooperació al desenvolupament, amb vista a complir dins de l'actual legislatura els compromisos internacionals d'inversió del 0,7%.

Un dels objectius dels governs locals és actuar com a model de bones pràctiques per a la seua comunitat i ciutadania. Erigits com a prestadors de serveis més propers a la ciutadania, els consistoris han d'exercir una influència significativa en la vida de les dones mitjançant l'ús de pràctiques laborals justes, reserva de recursos econòmics específics destinats a polítiques d'igualtat i prestació de serveis no discriminatoris.



FIRMAT PER
La persona interessada
KANALS BOX SL
NIF B97910558
21/07/22



SEPELL
Registret el 21/07/2022
Nº d'entrada 3778 / 2022



SEPELL
Publicado en tablón de anuncios electrónico
29/07/22



El document original conté almenys una firma realitzada fora de la Seu Electrònica i que no s'ha pogut validar. Si necessiteu obtenir el document amb les firmes originals, accediu amb el CSV en la Seu Electrònica.





FIRMAT PER
La persona interessada
KANALS BOX SL
NIF B97910558
21/07/22



SEPELL
Registret el 21/07/2022
Nº d'entrada 3778 / 2022



SEPELL
Publicado en tablón de anuncios electrónico
29/07/22



El document original conté almenys una firma realitzada fora de la Seu Electrònica i que no s'ha pogut validar. Si necessiteu obtenir el document amb les firmes originals, accediu amb el CSV en la Seu Electrònica.

Analitzar la situació dels col·lectius femenins més vulnerables del municipi, (dones amb diversitat funcional, dones immigrants amb pocs recursos, dones caps de família amb problemes d'integració social, etc.) proposar mesures concretes que ajuden realment a reconstruir la vida d'aquestes persones i promoure un context adequat de reconeixement i visibilitat.

Els governs locals han de garantir l'accés igualitari de les dones a la vida pública a l'àmbit local: promoure la seua participació en els òrgans de govern local i en els processos de formulació de polítiques públiques a l'àmbit local. Han de facilitar l'organització de les dones, proposar la participació de les dones organitzades en la definició de polítiques públiques d'igualtat i en els plans municipals d'igualtat d'oportunitats entre dones i homes i plans integrals contra la violència de gènere i destinar fons per enfortir aquests col·lectius i fer-ho possible.

La sensibilització i l'educació per al desenvolupament continu és essencial per aconseguir la igualtat de gènere i l'apoderament de les dones i les xiquetes també a l'àmbit local. Les administracions locals, en el marc de les seues competències, han de dissenyar programes o activitats i campanyes educatives específiques que sensibilitzen sobre aquest tema. En ser les administracions més properes, els consistoris poden dissenyar estratègies de sensibilització i educació per al desenvolupament, a partir de l'anàlisi de dades municipals sobre violència de gènere, desigualtat i tracte discriminatori en determinats sectors poblacionals com els i les adolescents, etc.

Els objectius que aquest objectiu pretén assolir per a l'any 2030 són:

1. Posar fi a totes les formes de discriminació contra totes les dones i xiquetes de tot el món.
2. Eliminar totes les formes de violència contra totes les dones i xiquetes en l'àmbit públic i privat, inclòs el tràfic i l'explotació sexual i altres formes d'explotació.
3. Eliminar totes les pràctiques nocives, com el matrimoni infantil, precoç i forçat i la mutilació genital femenina.
4. Reconèixer i valorar l'atenció no remunerada i el treball domèstic no remunerat mitjançant la prestació de serveis públics, la prestació d'infraestructures i la formulació de polítiques de protecció social, així com mitjançant el foment de la responsabilitat compartida a la llar i a la família, segons corresponga a cada país.
5. Assegurar la participació plena i efectiva de les dones i la igualtat d'oportunitats de lideratge en tots els nivells de presa de decisions en la vida política, econòmica i pública.
6. Garantir l'accés universal a la salut sexual i reproductiva i als drets reproductius, d'acord amb el Programa d'Acció de la Conferència Internacional sobre Població i Desenvolupament, la Plataforma d'Acció de Beijing i els documents finals de les seues conferències de revisió.
7. Emprendre reformes que donen a les dones el dret a la igualtat de recursos econòmics, així com l'accés a la propietat i al control de la terra i altres béns, serveis financers, herències i recursos naturals, d'acord amb les lleis nacionals.
8. Millorar l'ús de la tecnologia, en particular les tecnologies de la informació i la comunicació, per promoure l'apoderament de les dones.
9. Adoptar i enfortir polítiques sòlides i lleis aplicables per promoure la igualtat de gènere i l'apoderament de les dones i les xiquetes a tots els nivells.





FIRMAT PER

La persona interessada
KANALS BOX SL
NIF B97910558
21/07/22



SEGELL

Registat el 21/07/2022
Nº d'entrada 3778 / 2022



SEGELL

Publicado en tablón de anuncios electrónico
29/07/22



El document original conté almenys una firma realitzada fora de la Seu Electrònica i que no s'ha pogut validar. Si necessiteu obtenir el document amb les firmes originals, accediu amb el CSV en la Seu Electrònica.

- ✚ L'ajuntament de Guadassuar realitza l'atenció a les víctimes de violència de gènere, la intervenció social i educativa, a través de la informació i la prevenció.

El consistori té el compromís d'elaborar el Pla d'Igualtat de Gènere del municipi.

Es realitzen diverses campanyes i concentracions durant l'any.



- ✚ Commemoració del dia de la visibilitat lèsbica. Per la visibilitat i el respecte, per la lluita pels drets del col·lectiu i per una societat diversa real.
- ✚ Des de l'oficina tècnica d'esports es realitzen campanyes de sensibilització als centres educatius, per empoderar la figura de la dona al món de l'esport.





FIRMAT PER
La persona interessada
KANALS BOX SL
NIF B97910558
21/07/22

6. Garantir la disponibilitat d'aigua i la seua gestió sostenible i el sanejament per a tots



La falta d'aigua potable o l'aigua de mala qualitat tenen conseqüències en la seguretat alimentària i en els mitjans per a subsistir de moltes persones en el món. Per a aconseguir que tots tinguen accés a l'aigua potable i al sanejament és fonamental que es gestionen de manera sostenible els recursos hídrics en el món.

L'aigua és un factor fonamental per a l'erradicació de la pobresa i el desenvolupament sostenible, i de gran impacte estratègic, ja que contribueix a la realització d'altres objectius clau de desenvolupament humà (seguretat alimentària i nutricional, salut o sostenibilitat ambiental), amb equitat.

La zona mediterrània ha presentat històricament problemes d'escassetat d'aigua que s'han intentat resoldre amb la construcció de preses, els trasllats i l'augment de la profunditat de les captacions subterrànies. No obstant això, aquestes solucions no han garantit el subministrament d'aigua potable i també han suposat nombrosos costos ambientals i socials. Aquestes infraestructures no han estat suficients per a abastir la creixent demanda d'aigua generada pel turisme i l'agricultura a la costa mediterrània i també han estès l'escassetat d'aigua al centre de la península.

La demanda d'aigua a la Comunitat Valenciana augmenta cada any a causa del desenvolupament de la població i el turisme, encara que només representa el 17% del total. La resta l'utilitzen la indústria un 3% i l'agricultura el 80% restant.

Gestió de l'aigua de manera sostenible i eficient a la Comunitat Valenciana. Ús eficient de l'aigua i els recursos, reduir els residus d'aigua, promoure la depuració i reutilització de l'aigua per al reg de zones verdes. Implicar els líders locals i adaptar-se al context local. Implicar usuaris finals tenint en compte qüestions com el gènere, l'edat, les discapacitats, etc. Reforçar les capacitats tècniques, institucionals i financeres de les institucions i mecanismes a nivell local i regional destinats a promoure l'ús i la gestió sostenibles de l'aigua amb un enfocament participatiu i transparent on la ciutadania siga responsable.

Intervencions realitzades i previstes des de l'Ajuntament de Guadassuar:

Millora del clavegueram, control de la qualitat d'aigua potable.

- 🔧 Obres de millora d'embornals i clavegueram

Aquesta intervenció permetrà reduir les males olors, les plagues de panderoles, mosquit tigre i ratolins.

- 🔧 Guadassuar aposta per l'empresa Hidraqua en la concessió de l'aigua potable del municipi.

L'empresa ha apostat per transformar el tradicional cicle integral de l'aigua en el cicle sostenible de l'aigua, gràcies a la incorporació d'ecoinnovació, ecodisseny i noves maneres de treball encaminats a preservar els recursos naturals basats en el model d'Economia Circular.

Des d'aquesta perspectiva, Hidraqua actua a més sobre la comunitat local, enfortint les economies locals i afavorint la implicació social.

Hi ha aprovada una ordenança reguladora d'abocaments al clavegueram. En l'actualitat s'ha licitat l'estudi de la situació de l'aigua potable i les possibilitats de gestió, de manera que a mitjà termini s'emprendran inversions en la xarxa d'aigua potable per a millorar la seua eficiència i es farà un nou contracte, d'acord amb el resultat de l'estudi encomanat.



SEGELL
Registat el 21/07/2022
Nº d'entrada 3778 / 2022



SEGELL
Publicado en tablón de anuncios electrónico
29/07/22



El document original conté almenys una firma realitzada fora de la Seu Electrònica i que no s'ha pogut validar. Si necessiteu obtenir el document amb les firmes originals, accediu amb el CSV en la Seu Electrònica.





FIRMAT PER
La persona interessada
KANALS BOX SL
NIF B97910558
21/07/22

7. Garantir l'accés a una energia assequible, segura, sostenible i moderna per a tots



L'energia s'utilitza per a moltes activitats quotidianes com cuinar o la neteja personal, no obstant això, més de 300 milions de persones en el món continuen cuinant amb combustibles molt contaminants. Per a protegir el medi ambient és fonamental impulsar la utilització d'energies renovables en calefacció i transport, entre altres aspectes, així com el finançament de tecnologies més netes.

Però davant el repte que suposa el canvi climàtic, també ens cal actuar per a adaptar-nos als canvis que tenim ja a sobre, als darrers anys s'ha fet molta feina de planificació però també de concreció i execució d'accions que han generat estalvis d'energia, d'emissions de gasos d'efectes hivernacle i de recursos econòmics als municipis.

Espanya és un dels països europeus més afectats pels efectes del canvi climàtic, i especialment la Comunitat Valenciana. El rècord històric de temperatura màxima en un mes de maig a Europa assolit a Carcaixent en 2015 (44,4°C), o el fet que Alacant va ser la zona poblada del planeta en la qual menys va ploure en 2014 són alguns dels indicadors dels canvis ambientals que s'estan produint en la nostra comunitat i que, si persisteixen, tindrien un gran impacte en sectors econòmics tan sensibles com l'agricultura, la pesca i el turisme, amenaçats si se supera la "temperatura de confort".

Pel que fa a les mesures a adoptar per garantir l'accés universal a l'energia, es proposem les següents:

1. Sensibilitzar eficaçment a la població sobre la situació que viuen les persones en situació de pobresa energètica, comunicar les mesures a adoptar per fer front a aquesta situació i l'impacte positiu esperat, perquè siguen conscients tant del problema com de la seua participació en la solució.
2. Liderar l'enfocament de la pobresa energètica a l'hora de promoure la rehabilitació energètica d'edificis i habitatges.
3. Possibilitar les dotacions pressupostàries per al finançament de la rehabilitació energètica d'edificis i habitatges per a llars vulnerables.
4. Mediació amb les empreses subministradores per evitar talls de subministrament.
5. Promoure canvis legislatius per garantir un subministrament bàsic que permeten a les persones en situació de pobresa energètica mantindre una vida digna, i en particular, per a la millora de la formulació i aplicació del bo energètic social.
6. Promoure programes d'informació i formació dirigits a col·lectius vulnerables en temes d'hàbits de consum, eficiència energètica i autoconsum.

Pel que fa a les accions de cooperació internacional a les quals es refereix als objectius d'aquest ODS, es proposa habilitar mecanismes i dotacions pressupostàries que permetisquen donar suport econòmic i tècnic a projectes de cooperació internacional destinats a promoure la producció, distribució i accés a energies no contaminants a un preu reduït, Autoconsum, eficiència energètica i no dependència de les energies no natives.



SEPELL
Registret el 21/07/2022
Nº d'entrada 3778 / 2022



SEPELL
Publicado en tablón de anuncios electrónico
29/07/22



El document original conté almenys una firma realitzada fora de la Seu Electrònica i que no s'ha pogut validar. Si necessiteu obtenir el document amb les firmes originals, accediu amb el CSV en la Seu Electrònica.





FIRMAT PER

La persona interessada
KANALS BOX SL
NIF B97910558
21/07/22



SEGELL

Registret el 21/07/2022
Nº d'entrada 3778 / 2022



SEGELL

Publicado en tablón de anuncios electrónico
29/07/22



El document original conté almenys una firma realitzada fora de la Seu Electrònica i que no s'ha pogut validar. Si necessiteu obtenir el document amb les firmes originals, accediu amb el CSV en la Seu Electrònica.

Promoció de l'eficiència en el consum energètic, foment de l'eficiència energètica en enllumenat públic, producció d'energies renovables (instal·lació de panells solars, etc.). Impuls i creació de la Comunitat Energètica Local.

- Amb l'adhesió al Pacte de les Alcaldies pel Clima i l'Energia l'Ajuntament de Guadassuar signen el seu compromís per l'energia sostenible local, una iniciativa a Europa per canalitzar i reconèixer la participació del món local en la lluita contra el canvi climàtic, i que ha aplegat milers de ciutats i pobles d'Europa en un moviment únic.

En els darrers anys el món local ha treballat de forma exitosa per implantar accions per mitigar el canvi climàtic (promoció energies renovables com la biomassa, l'energia solar, l'eficiència energètica sobretot en edificis i l'enllumenat públics, i l'estalvi d'energia tant en el sector públic com de cara a la ciutadania i les empreses).

Però davant el repte que suposa el canvi climàtic, també ens cal actuar per a adaptar-nos als canvis que tenim ja a sobre, en els darrers anys s'ha fet molta feina de planificació però també de concreció i execució d'accions que han generat estalvis d'energia, d'emissions de gasos d'efectes hivernacle i de recursos econòmics als municipis.

- Promocionar en xarxes socials les ajudes de la GVA - IVACE

GVA Ivace subvenciona fins al 65% del cost de projectes energies renovables d'empreses i entitats per a avançar cap a un nou model energètic més sostenible.

- L'Ajuntament de Guadassuar aplica una bonificació en l'IBI (del 15% per a empreses i comerços) per la instal·lació de plaques solars per a l'autoconsum.

S'hauran de dur a terme campanyes puntuals, que informen sobre la possibilitat de contractació d'energia "verda" per part dels usuaris. Es pretén que els Ajuntaments beneficien amb una reducció parcial del pagament de l'IBI (Impost sobre béns immobles) als ciutadans que compren electricitat procedent de fonts d'energia renovables certificada.

És imprescindible adoptar mesures que promoguen un nou model energètic que aposten tant per l'ús d'energies no contaminants i segures com per l'eficiència energètica, que permeta obtenir millors productes i serveis alhora que es reduís el consum d'energia, per tal de ser més barata i accessible.





FIRMAT PER

La persona interessada
KANALS BOX SL
NIF B97910558
21/07/22



SEGELL

Registret el 21/07/2022
Nº d'entrada 3778 / 2022



SEGELL

Publicado en tablón de anuncios electrónico
29/07/22



El document original conté almenys una firma realitzada fora de la Seu Electrònica i que no s'ha pogut validar. Si necessiteu obtenir el document amb les firmes originals, accediu amb el CSV en la Seu Electrònica.

8. Promoure el creixement econòmic sostingut, inclusiu i sostenible, l'ocupació plena i productiva i el treball decent per a tots



Es considera que la meitat de la població mundial, aproximadament, viu amb menys de 2 euros al dia i en molts països es donen casos d'explotació infantil. En alguns països el fet de tindre una ocupació no ajuda a eixir de la pobresa. En aquest sentit, amb aquest objectiu, es tracta d'aconseguir que totes les persones puguen tindre una ocupació de qualitat, de manera que es reduïska la desocupació i s'augmente la productivitat i el consum.

El treball decent i digne és un concepte que busca expressar el que hauria de ser, en el món globalitzat, una bona feina amb drets o ocupació decent.

El treball que dignifica i permet el desenvolupament de les pròpies capacitats és decent. L'OIT defineix el Treball Decent com el treball realitzat en condicions de llibertat, igualtat, seguretat i dignitat humana.

També destaca com un repte per aconseguir un treball digne la situació dels migrants laborals, que en molts casos s'enfronten a situacions de desprotecció i risc d'explotació laboral, i en els últims anys també refugiats, entenent com a tals no només els desplaçats per guerres i violència sinó també per la fam o altres efectes del canvi climàtic.

La protecció dels treballadors és necessària per a evitar treballs precaris, insegurs, perillosos i informals. Aconseguir un treball digne significa proporcionar a les societats llocs de treball de qualitat associats a la protecció social i respecte dels drets en el treball, per tal d'aconseguir un creixement econòmic sostenible i inclusiu i erradicar la pobresa.

La situació actual del treball al món és molt preocupant. Les condicions de treball estan empitjorant a un ritme creixent i les empreses, dominades per poders financers que busquen el màxim benefici, reubiquen empreses i indústries a països on es produeixen en condicions d'explotació laboral i cada vegada més precària. Quan als treballadors se'ls impedeix exercir els seus drets laborals i obligats a treballar llargues hores per molt poc salari, sent despatxats quan no ofereixen l'acompliment esperat.

En l'àmbit local, a la Comunitat Valenciana l'efecte conjunt de la crisi econòmica juntament amb els efectes de les reformes laborals imposades ha provocat una precarietat en els llocs de treball que es generen en funció de la temporalitat i parcialitat. Tot això sense comptar els nivells dels índexs de l'economia submergida.

- ✚ Des de l'Ajuntament es treballa conjuntament amb la Mancomunitat de La Ribera, per la creació de Borses de treball, per tal d'oferir més treball digne a totes les persones que estiguen en l'atur.
- ✚ Programa de foment d'ocupació agrària 2021

L'Ajuntament de Guadassuar du a terme un programa d'inserció laboral dins del marc dels Convenis de Col·laboració del Servei Públic d'Ocupació Estatal (SEPE) amb les Corporacions Locals.

Es tracta d'un programa per a pal·liar la desocupació agrícola estacional amb la finalitat de garantir als treballadors desocupats del Règim Especial Agrari un complement de renda, a través de Plans Especials d'Ocupació en Zones Rurals Deprimides.

- ✚ Gestionar les subvencions i ajudes de la Generalitat i la Diputació de València. Com per exemple el Pla Resistir.





FIRMAT PER
La persona interessada
KANALS BOX SL
NIF B97910558
21/07/22

9. Indústria, innovació i infraestructures



Tindre una economia forta depén del fet que es realitzen inversions importants en les infraestructures dels països. La innovació, a més, és fonamental perquè existisca una indústria més productiva i menys contaminant. Encara que durant els últims anys s'ha produït una reducció de les emissions de diòxid de carboni en la fabricació, la reducció no ha sigut igual a tot el món.

Cal realitzar promoció d'iniciatives d'economia circular, promoció de la millora de gestió en els comerços i negocis d'hostaleria.

Els avenços tecnològics també són essencials per trobar solucions permanents als reptes econòmics i ambientals, així com el subministrament de nous llocs de treball i la promoció de l'eficiència energètica. Altres maneres importants de facilitar el desenvolupament sostenible són la promoció d'indústries sostenibles i la inversió en recerca científica i innovació.

A l'hora de planificar i urbanitzar, no es té en compte el comportament de vegades extrem de l'entorn físic. Els efectes catastròfics d'episodis naturals d'extraordinària categoria estan relacionats, en molts casos, amb ocupacions impròpies de zones vulnerables del territori.

El territori valencià, per la seua configuració fisiogràfica, les seues condicions climàtiques i el seu model de distribució espacial de la població, és altament susceptible de patir aquest tipus de risc.

Propostes que s'han de considerar directrius a tindre en compte tant a l'àmbit local, com internacional, tant en les polítiques públiques locals com en les accions de cooperació internacional al desenvolupament dutes a terme pels municipis. Les següents línies d'actuació generen el marc de seguretat i estabilitat en matèria d'infraestructures, respectant les realitats de cada territori, la seua evolució històrica i la seua cultura:

- Establir mecanismes de participació, empoderament ciutadà i inclusió social i econòmica durant tot el procés (avaluació, execució i seguiment) per tal de determinar la idoneïtat de les actuacions i projectes que es pretenen dur a terme en matèria d'infraestructures, urbanisme i/o industrialització.
- Promoure estratègies i plans urbanístics resilents i sostenibles, en harmonia amb el medi ambient, que eviten l'especulació sobre el valor del sòl i garantisquen un equilibri entre espais verds, residencials i productius.
- Recolzar Plans que tinguen com a objectiu evitar aglomeracions en ciutats i assentaments urbans. Això requerirà inversió en zones rurals.

10. Reduir la desigualtat en i entre els països



Actualment existeixen grans desigualtats en països i entre països pel que fa a l'accés als serveis de salut, a l'educació i als béns productius. Per a reduir les desigualtats és fonamental que s'afavorisquen les exportacions dels països en desenvolupament i que es reduïsquen els aranzels.

Es pot treballar per dotació d'habitatge social protegit, programes d'atenció a l'immigrant o col·lectius socials amb problemes d'inclusió, garantia dels drets de la infància i de la joventut.

La reducció de la desigualtat a Espanya i al món ha de ser una prioritat central de l'acció pública. En l'àmbit estatal, regional i local, d'acord amb les seues respectives competències, s'ha de revisar



SEGELL
Registret el 21/07/2022
Nº d'entrada 3778 / 2022



SEGELL
Publicado en tablón de anuncios electrónico
29/07/22



El document original conté almenys una firma realitzada fora de la Seu Electrònica i que no s'ha pogut validar. Si necessiteu obtenir el document amb les firmes originals, accediu amb el CSV en la Seu Electrònica.





FIRMAT PER

La persona interessada
KANALS BOX SL
NIF B97910558
21/07/22



SEGELL

Registret el 21/07/2022
Nº d'entrada 3778 / 2022



SEGELL

Publicado en tablón de anuncios electrónico
29/07/22



El document original conté almenys una firma
realitzada fora de la Seu Electrònica i que no s'ha
pagut validar. Si necessiteu obtenir el document amb
les firmes originals, accediu amb el CSV en la Seu
Electrònica.

un ampli conjunt de polítiques i mesures, en particular les polítiques fiscals i salarials, perquè contribueixin amb més fermesa a la redistribució i a la reducció de la desigualtat.

Els municipis tenen moltes competències de contractació pública, ja que han de prestar, entre d'altres, serveis de neteja i recollida d'escombraries, conservació i manteniment de la via pública, serveis socials de proximitat i prestació de centres municipals, cal aprovar mocions que expressen la voluntat i el compromís dels governs locals d'avançar cap a la contractació pública que afavorisca les empreses fiscal i socialment responsables.

11. Aconseguir que les ciutats i els assentaments humans siguin inclusius, segurs, resilents i sostenibles



En general, es considera que les ciutats han ajudat moltes persones a progressar socialment i econòmicament i de fet, les ciutats han crescut i continuen creixent de manera que s'espera que l'any 2030, 5.000 milions de persones visquen en ciutats.

Per a superar el repte que tantes persones visquen a les ciutats, aquestes han de convertir-se en espais segurs, inclusius, resilents i sostenibles.

Foment de la participació ciutadana, foment del voluntariat, foment de l'associacionisme, foment del transport no contaminant, actuació de la protecció civil en control i prevenció de riscos naturals, programes dirigits a la ciutadania en matèria d'autoprotecció, gestió de residus urbans que minimitza l'efecte mediambiental.

- ✚ L'ajuntament realitza de manera sistemàtica l'adequació de les vies públiques, tant a l'àmbit de les calçades, com de les voreres, amb el canvi o rehabilitació de la senyalització horitzontal i vertical.



Esta previst l'elaboració de un Pla de Mobilitat Urbà Sostenible – PMUS per aquest any 2021, on se valoraran les necessitats en quan a la mobilitat, sostenibilitat i accessibilitat de Guadassuar. Disposen de una Subvenció de la Diputació de València





FIRMAT PER
La persona interessada
KANALS BOX SL
NIF B97910558
21/07/22

- S'ofereix la recollida de mobles i efectes usats a la porta de casa per evitar que acaben en la natura o en la via pública.



- Línia Verda a Guadassuar

L'Ajuntament ha la nova web i aplicació Línia Verda, amb l'objectiu de dotar la ciutadania d'una nova eina més dinàmica, moderna i ràpida d'informar dels problemes i incidències que es troba al municipi.



SEGELL
Registret el 21/07/2022
Nº d'entrada 3778 / 2022

- Recordar les normes d'ús dels contenidors per a evitar males practiques i fomentar el reciclatge.



SEGELL
Publicado en tablón de anuncios electrónico
29/07/22



El document original conté almenys una firma realitzada fora de la Seu Electrònica i que no s'ha pagut validar. Si necessiteu obtenir el document amb les firmes originals, accediu amb el CSV en la Seu Electrònica.





FIRMAT PER
La persona interessada
KANALS BOX SL
NIF B97910558
21/07/22

12. Garantir modalitats de consum i producció sostenibles



El consum no sostenible produeix contaminació i degrada el medi ambient, per tant, és necessari actuar des de l'arrel per a apostar per sistemes de producció que respecten en entorn i que siguin sostenibles. A més, totes les persones han de triar maneres de vida sostenibles per a contribuir a cuidar la naturalesa i frenar el canvi climàtic.

Es poden promocionar horts urbans, foment del consum responsable entre el personal de l'ajuntament, en la ciutadania, els comerços i empreses, implementació de la contractació pública verda, seguiment del compliment dels criteris de contractació responsable, promoció del reciclatge i la reutilització de residus.

Les principals competències que tenen els municipis són les relacionades amb matèries com l'urbanisme, els serveis socials comunitaris, el subministrament i tractament d'aigua, la recollida i tractament de residus, la promoció del turisme, la cultura i l'esport.

Les principals competències que tenen els municipis són les relacionades amb matèries com l'urbanisme, els serveis socials comunitaris, el subministrament i tractament d'aigua, la recollida i tractament de residus, la promoció del turisme, la cultura i l'esport.

- Guadassuar té una fira agrícola i industrials on s'exposen any rere any, productes de la terra, però també tot el que a innovació en maquinària i producció es refereix.

13. Adoptar mesures urgents per a combatre el canvi climàtic i els seus efectes



El canvi climàtic és una realitat i està produint efectes negatius en les persones, en l'economia i en la naturalesa. Per a lluitar contra el canvi climàtic en 2016 diversos països van signar l'Acord de París i es van comprometre a treballar per a limitar l'augment de la temperatura global a menys de 2 graus.

En l'àmbit municipal, és fonamental actuar per reduir les emissions de gasos d'efecte hivernacle, és a dir, mitigar el canvi climàtic, frenar l'escalfament global i evitar així els seus efectes més catastròfics. Les ciutats, en particular, tenen un paper destacat en la contribució al canvi climàtic. El 50% de la població mundial viu en zones urbanes i s'espera que el 2050 aquest percentatge arribi al 70%. Les ciutats consumeixen el 80% de l'energia produïda a nivell mundial i són responsables d'aproximadament un percentatge equivalent de les emissions totals de gasos d'efecte hivernacle.

Les ciutats són especialment vulnerables al canvi climàtic. Les infraestructures urbanes, la qualitat de vida i els sistemes urbans sencers, tant en països pobres com en rics, estan en risc.

El canvi climàtic afecta els principals "talons d'Aquilles" de les ciutats: accés a l'aigua, etc., per la qual cosa la seua adaptació al canvi climàtic és essencial.

https://participacio.gva.es/documents/162282364/163926803/ODS_+versi%C3%B3n+web_VAL.pdf/6ba878ab-fd5a-48d1-94fc-d92f467412bd



SEPELL
Registret el 21/07/2022
Nº d'entrada 3778 / 2022



SEPELL
Publicado en tablón de anuncios electrónico
29/07/22



El document original conté almenys una firma realitzada fora de la Seu Electrònica i que no s'ha pogut validar. Si necessiteu obtenir el document amb les firmes originals, accediu amb el CSV en la Seu Electrònica.





FIRMAT PER
La persona interessada
KANALS BOX SL
NIF B97910558
21/07/22



SEPELL
Registret el 21/07/2022
Nº d'entrada 3778 / 2022



SEPELL
Publicado en tablón de anuncios electrónico
29/07/22



El document original conté almenys una firma realitzada fora de la Seu Electrònica i que no s'ha pogut validar. Si necessiteu obtenir el document amb les firmes originals, accediu amb el CSV en la Seu Electrònica.



Com ja hem comentat al llarg del PUAM, el municipi de Guadassuar està adherit al PACES. Pacte de les Alcaldies pel Clima i l'Energia.

L'ajuntament es preocupa de realitzar activitats mediambientals, per als xiquets i xiquetes més menuts, per educar-los i que preguen consciència des de ben menuts.



Realització de campanyes com el dia del Medi Ambient.



Es donen alguns consells per ajudar al planeta:

- Canvia les bosses de plàstic per unes de tela
- Sempre porta la teua botella d'aigua reutilitzable.
- Camina o utilitza transport net sempre que et siga possible.
- Compra productes locals i porta una alimentació de temporada. Els productes sempre estaran més frescos i saborosos.
- Utilitza productes per al cuidat personal que puguem reutilitzar i que no tinguen envàs, com ara: raspall de dents de bambú, compreses de tela, la copa menstrual, sabó sòlid...
- Utilitza envasos de cristall o acer inoxidable per a conservar el menjar.
- Substitueix les palletes de plàstic per altres de bambú, cristall o acer inoxidable.
- Desconnecta tots els aparells electrònics sempre que no els gastes.
- Estalvia el màxim d'aigua possible.
- Quan vages d'excursió al camp o muntanya no deixes fem.





FIRMAT PER
La persona interessada
KANALS BOX SL
NIF B97910558
21/07/22

🚦 Campanya per la conscienciació per a preservar les abelles



Dia internacional de les abelles. L'Ajuntament de Guadassuar a través de les xarxes socials dona informació sobre de com intentar preservar este important animal.

🚦 Campanyes com el repte del reciclatge.

Campanya de conscienciació i informació ciutadana, en col·laboració amb el Consorci Ribera i Vallidigna, per a donar una nova vida als residus que cal depositar al contenidor groc i que ara es concep com una competició entre localitats.



SEPELL

Registret el 21/07/2022
Nº d'entrada 3778 / 2022



SEPELL

Publicado en tablón de anuncios electrónico
29/07/22



🚦 Campanya L'Hora del Planeta

L'Ajuntament de Guadassuar se suma a l'Hora del Planeta, una iniciativa a escala mundial per la qual s'apaga la llum exterior del campanar del poble durant una hora.



El document original conté almenys una firma realitzada fora de la Seu Electrònica i que no s'ha pogut validar. Si necessiteu obtenir el document amb les firmes originals, accediu amb el CSV en la Seu Electrònica.



14. Conservar i utilitzar en forma sostenible els oceans, les mars i els recursos marins per al desenvolupament sostenible



Les mars i els oceans no són només font de vida, també són essencials per al comerç i el transport, però, actualment, la contaminació i l'acidificació estan causant canvis en els ecosistemes. Per a aconseguir protegir mars, oceans i rius és fonamental una regulació que siga efectiva i que controle la sobrepesca i la contaminació.

Els mitjans de vida de més de 3.000 milions de persones depenen de la biodiversitat marina i costanera. No obstant això, el 30% de les poblacions de peixos del món estan sobreexplotades a un nivell que hui dia està molt per baix del necessari per produir un rendiment sostenible. Els oceans també absorbeixen al voltant del 30% del diòxid de carboni generat per les activitats humanes i hi ha hagut un augment del 26% en l'acidificació marina des de l'inici de la revolució industrial. La contaminació marina, que prové principalment de fonts terrestres, està arribant a nivells alarmants: per cada quilòmetre quadrat d'oceà hi ha una mitjana de 13.000 peces de residus plàstics. Els Objectius de Desenvolupament Sostenible proporcionen un marc per ordenar i protegir de manera sostenible els ecosistemes marins i costaners de la contaminació terrestre, així com per abordar els impactes de l'acidificació dels oceans. Millorar la conservació i l'ús sostenible dels recursos oceànics a través del dret internacional també ajudarà a mitigar alguns dels reptes als quals s'enfronten els oceans.

- Cal realitzant campanyes als escolars de conscienciació per la cura dels barrancs, rius, i els mars,



Tot allò que llancem a un barranc, un clavegueram, o el riu, té una possibilitat molt alta d'acabar al mar, per això la ciutadania dels municipis denominats d'interior també deu tindre la sensibilitat per la cura del mig marítim.

Conservació i control d'abocaments en barrancs i rius. Guadassuar disposa d'un ampli patrimoni hidrogràfic. Des del consistori s'han de realitzar accions per protegir-lo.



FIRMAT PER
La persona interessada
KANALS BOX SL
NIF B97910558
21/07/22



SEPELL
Registat el 21/07/2022
Nº d'entrada 3778 / 2022



SEPELL
Publicado en tablón de anuncios electrónico
29/07/22



El document original conté almenys una firma realitzada fora de la Seu Electrònica i que no s'ha pogut validar. Si necessiteu obtenir el document amb les firmes originals, accediu amb el CSV en la Seu Electrònica.





FIRMAT PER

La persona interessada
KANALS BOX SL
NIF B97910558
21/07/22



SEGELL

Registret el 21/07/2022
Nº d'entrada 3778 / 2022



SEGELL

Publicado en tablón de anuncios electrónico
29/07/22



El document original conté almenys una firma realitzada fora de la Seu Electrònica i que no s'ha pogut validar. Si necessiteu obtenir el document amb les firmes originals, accediu amb el CSV en la Seu Electrònica.

15. Gestionar sosteniblement els boscos, lluitar contra la desertificació, detindre i invertir la degradació de les terres i detindre la pèrdua de la biodiversitat



Més del 30% de la superfície de la terra està coberta per boscos i els arbres són elements essencials per a frenar el canvi climàtic.

En l'actualitat, es destrueixen 13 milions d'hectàrees a l'any, la qual cosa provoca desertificació. El repte consisteix a protegir els boscos, gestionar l'ús dels recursos de manera sostenible i reduir la desertificació.

Podem definir les terres forestals com totes les àrees cobertes d'espècies forestals, arbustives, matolls o herbàcies, d'origen natural o se sembra, que compleixen o poden complir funcions ecològiques, de protecció, producció, paisatgístiques o recreatives:

- Els boscos són la subsistència d'uns 1.600 milions de persones, incloses més de 2.000 cultures indígenes.
- Els boscos són la llar de més del 80% de les espècies terrestres d'animals, plantes i insectes.

Per protegir, restaurar i promoure l'ús sostenible dels ecosistemes terrestres, el primer que hem de fer és fer una correcta elecció de la zona a preservar. Aquests espais protegits comptaran amb un programa de conservació realitzat per a cadascuna de les àrees protegides en què es detallen els usos permesos, així com un inventari complet de la seua biodiversitat i una dotació pressupostària per a la realització d'activitats de conservació.

Conservació del medi natural, actuacions en paratges, actuacions sobre espècies terrestres invasores, impuls del desenvolupament rural orientat a la conservació de la biodiversitat i del paisatge, foment de la infraestructura verda, projectes de restauració ecològica.

- ✚ L'ajuntament dispo d'un Pla de Prevenció d'incendis, actualment està redactant-se un Projecte d'ordenació de muntanyes del municipi, un Pla de Cremes i l'adhesió de Guadassuar al Pacte de les Alcaldies pel Clima i l'Energia citat en distintes ocasions en el transcurs de l'elaboració d'aquest pla, posa en valor el compromís que mostra el consistori en la lluita contra la degradació de les terres i pèrdua de biodiversitat.
- ✚ Des del consistori es realitzen diverses accions per a promoure entre la població la cura del medi ambient.

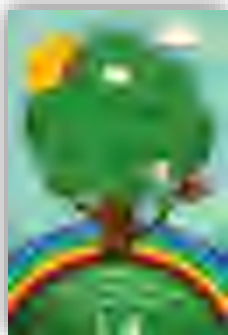

- Any darrere any, es fan excursions per conèixer i cuidar La Garrofera.
- Eixides per plantar arbres i a gaudir de la natura amb la finalitat de celebrar el Dia de l'Arbre.
- ✚ Campanya STOP AL FOC

Tracta de conscienciar a la població en la prevenció per a impedir incendis forestals, tant recordant els moments de cremes, anar en conter sobretot en dates festives amb el foc que es fa per paelles, torrades, en preservar les zones boscoses, etc.





FIRMAT PER
La persona interessada
KANALS BOX SL
NIF B97910558
21/07/22

16. Promoure societats justes, pacífiques i inclusives



La pau és fonamental per a aconseguir la resta d'ODS, no obstant això, la violència en totes les seues manifestacions continua sent un problema per a persones de tot el món, en aquest sentit cal destacar el maltractament infantil i les seues greus conseqüències.

La clau està a legislar perquè les normes siguen més efectives i es protegissen els drets de les persones.

- ✚ A Guadassuar se li dona molta importància a la inclusió y cohesió social amb la realització de campanyes com per exemple:
- ✚ Campanya "JUNTS CONTRA EL CÀNCER INFANTIL. QUILOMETRES DE SOLIDARITAT"



✓ Aquesta campanya escolar solidària, organitzada per l'Ajuntament de Guadassuar i l'associació Junta Local Guadassuar Aspanion, va tindre lloc la primera quinzena del mes de maig als centres educatius. Davant la gran acollida que va rebre, la iniciativa es va estendre a tot el poble de Guadassuar.



✚ Aliances amb Aguafa (Associació de Familiars i Malalts d'Alzheimer) empoderen la tasca d'aquesta associació amb l'assessorament a les famílies i buscar el benestar de moltes persones que ho necessiten. La situació sanitària esdevinguda per la crisi sanitària provocada per la COVID-19 ha fet que la gent major siga més vulnerable davant de qualsevol demència i, per això, des de l'Ajuntament de Guadassuar, amb el suport de l'associació, s'ha estat treballant per a donar informació i consells que ajudaran a suportar millor el que vinga.

Pròximament, fruit també d'aquest treball en comú, veurà la llum una campanya per a donar informació i consells que pretenen ajudar a gestionar millor les relacions i el tracte amb les persones que pateixen qualsevol tipus de demència.

L'objectiu és, en la línia de la campanya encetada per la Confederación Española d'Alzheimer (CEAFA), generar uns entorns més amigables i solidaris amb les persones amb demència, també des de l'àmbit municipal i local.



SEGELL
Registret el 21/07/2022
Nº d'entrada 3778 / 2022



SEGELL
Publicado en tablón de anuncios electrónico
29/07/22



El document original conté almenys una firma realitzada fora de la Seu Electrònica i que no s'ha pogut validar. Si necessiteu obtenir el document amb les firmes originals, accediu amb el CSV en la Seu Electrònica.





FIRMAT PER
La persona interessada
KANALS BOX SL
NIF B97910558
21/07/22

✚ L'Ajuntament de Guadassuar impulsa la publicació: SOM Guadassuar



És un nou Butlletí d'Informació Municipal, es distribueix al poble de Guadassuar tant en format paper, amb centenars d'exemplars, com virtual i pretén ser una nova eina comunicativa de caràcter quadrimestral que per tal d'informar a la població de l'actualitat del municipi, de forma clara i visual.



SEGELL

Registret el 21/07/2022
Nº d'entrada 3778 / 2022

✚ A l'Ajuntament de Guadassuar es treballa dia a dia, per a complir la Llei de Memòria Històrica i Democràtica. I dona suport al treball realitzat al IES Didin Puig al seu projecte "Drets Humans, Holocaust i Memòria Històrica" que ha rebut el III Premi de Memòria Històrica de la convocatòria 2021 de la Diputació de València, coordinat i organitzant accions conjuntes en el marc d'aquest projecte educatiu.



SEGELL

Publicado en tablón de anuncios electrónico
29/07/22

17. Aliances per a aconseguir els objectius



Revitalitzar l'Aliança mundial per al desenvolupament sostenible.

Les organitzacions socials juntament amb les diferents administracions han d'articular un ampli procés de reflexió i diàleg entre els agents socials a partir d'una anàlisi crítica i una reinterpretació de l'agenda en matèria de justícia global i solidaritat.

Una política pública de cooperació al desenvolupament amb un enfocament integral ha d'incloure altres polítiques més enllà de la cooperació: educació, salut, comerç, agricultura, pesca, migració, canvi climàtic, energia, seguretat, etc. Les intervencions en aquestes àrees generen un impacte en el desenvolupament dels països del Sud i en la construcció d'una ciutadania global valenciana compromesa amb els Objectius de Desenvolupament Sostenible, i ha de ser possible aprofitar l'oportunitat per a crear sinergies en benefici d'aquests països, d'acord amb el principi de coherència de polítiques per al desenvolupament, Que busca millorar l'impacte positiu de la política de cooperació i desenvolupament assegurant un vincle més proper i coherent entre el conjunt de polítiques públiques que afecten el desenvolupament, per tal d'aconseguir l'erradicació de la pobresa i la desigualtat, la igualtat de gènere, el desenvolupament humà i la sostenibilitat ambiental.



El document original conté almenys una firma realitzada fora de la Seu Electrònica i que no s'ha pogut validar. Si necessiteu obtenir el document amb les firmes originals, accediu amb el CSV en la Seu Electrònica.



OBJECTIUS ESPECÍFICS

Es relacionen en primer lloc, els projectes que estan basats en les subvencions del Pla d'Inversió per la Diputació de València per al bienni 2020-2021 són:

PROJECTE	PRESSUPOST €	2021	2022
Repavimentació de l'Avinguda de la Diputació.	29.975,00		
Nova redona a l'Avinguda de la Diputació.	20.000,00		
Conversió en zona de vianants el Carrer Alzira.	41.173,26		
Obres de millora dels embornals i clavegueram.	92.015,24		
Rehabilitació dels edificis d'usos múltiples i el Centre Cultural.	24.999,93		
Renovació Avinguda de les Danses.	128.621,73		
Nova redona Avinguda de les Danses.	20.000,00		
Polígon Industrial: Renovació dels centres de transformació, traçat de baixa tensió i execució del tram d'alta tensió.	126.480,30		
Obres d'ampliació del cementeri.	71.000,00		

A causa de la pandèmia de la Covid-19 els projectes que estan previstos per desenvolupar-se als anys 2020 i 2021 han patit retards, la Diputació de València conscient del problema ha ajornat els terminis de finalització.



FIRMAT PER
La persona interessada
KANALS BOX SL
NIF B97910558
21/07/22



SEPELL
Registret el 21/07/2022
Nº d'entrada 3778 / 2022



SEPELL
Publicado en tablón de anuncios electrónico
29/07/22



El document original conté almenys una firma realitzada fora de la Seu Electrònica i que no s'ha pogut validar. Si necessiteu obtenir el document amb les firmes originals, accediu amb el CSV en la Seu Electrònica.





FIRMAT PER
La persona interessada
KANALS BOX SL
NIF B97910558
21/07/22

➤ **Repavimentació de l'Avinguda de la Diputació, amb un pressupost de 29.975,00 €**



SEPELL
Registret el 21/07/2022
Nº d'entrada 3778 / 2022

➤ **Nova redona a l'Avinguda de la Diputació, amb un pressupost de 20.000 €**



SEPELL
Publicado en tablón de anuncios electrónico
29/07/22



El document original conté almenys una firma
realitzada fora de la Seu Electrònica i que no s'ha
pagut validar. Si necessiteu obtenir el document amb
les firmes originals, accediu amb el CSV en la Seu
Electrònica.





FIRMAT PER
La persona interessada
KANALS BOX SL
NIF B97910558
21/07/22



SEGELL
Registret el 21/07/2022
Nº d'entrada 3778 / 2022



SEGELL
Publicado en tablón de anuncios electrónico
29/07/22



El document original conté almenys una firma realitzada fora de la Seu Electrònica i que no s'ha pogut validar. Si necessiteu obtenir el document amb les firmes originals, accediu amb el CSV en la Seu Electrònica.

➤ **Conversió en zona de vianants el Carrer Alzira**

Conversió en zona de vianants el Carrer Alzira amb un pressupost de 41.173,26 €

En les imatges podem observar la situació anterior i la nova actuació ja duta a terme.



➤ **Obres de millora dels embornals i clavegueram,**

El pressupost per aquestes millores és de 92.015,24 €





FIRMAT PER
La persona interessada
KANALS BOX SL
NIF B97910558
21/07/22



SEGELL

Registret el 21/07/2022
Nº d'entrada 3778 / 2022



SEGELL

Publicado en tablón de anuncios electrónico
29/07/22



El document original conté almenys una firma realitzada fora de la Seu Electrònica i que no s'ha pogut validar. Si necessiteu obtenir el document amb les firmes originals, accediu amb el CSV en la Seu Electrònica.

➤ **Rehabilitació dels edificis d'usos múltiples i el Centre Cultural**

Rehabilitació de les cobertes amb un pressupost de 24.999,93 €



➤ **Renovació Avinguda de les Danses**

Renovació Avinguda de les Danses del pavimentat, remodelació de voreres, senyalització horitzontal i vertical de l'Avinguda de les Danses, amb un pressupost de 128.621,73 €



➤ **Nova redona Avinguda de les Danses**

Nova redona amb un pressupost de 20.000,00 €





FIRMAT PER
La persona interessada
KANALS BOX SL
NIF B97910558
21/07/22



SEGELL
Registat el 21/07/2022
Nº d'entrada 3778 / 2022

➤ Polígon Industrial

Renovació dels centres de transformació, traçat de baixa tensió i execució del tram d'alta tensió, Unitat d'actuació 12, amb un pressupost de 126.480,30 €.



➤ Cementeri municipal

Obres d'ampliació del cementeri, amb un pressupost de 71.000,00 €



SEGELL
Publicado en tablón de anuncios electrónico
29/07/22



El document original conté almenys una firma realitzada fora de la Seu Electrònica i que no s'ha pogut validar. Si necessiteu obtenir el document amb les firmes originals, accediu amb el CSV en la Seu Electrònica.





FIRMAT PER

La persona interessada
KANALS BOX SL
NIF B97910558
21/07/22



SEGELL

Registrat el 21/07/2022
Nº d'entrada 3778 / 2022



SEGELL

Publicado en tablón de anuncios electrónico
29/07/22



El document original conté almenys una firma
realitzada fora de la Seu Electrònica i que no s'ha
pagut validar. Si necessiteu obtenir el document amb
les firmes originals, accediu amb el CSV en la Seu
Electrònica.



PLA URBÀ D'ACTUACIÓ MUNICIPAL



CRONOGRAMA – Objectius – Línies d'Actuació – Relació amb els ODS - Termini

MARC ESTRATÈGIC	ACCIÓ IMPLEMENTADA O EN CURS	ACCIÓ A IMPLEMENTAR	RELACIÓ AMB ELS 17 O.D.S.	TERMINI	
				F= Fet C = Curt M = Mitja L = Llarg	ALTRES AGENTS
Ordenar el sòl de manera compatible amb el seu entorn territorial					
Disposar d'una estratègia o pla d'ordenació urbana municipal, que definisca la utilització racional del territori.	Pla General d'Ordenació Urbana de 2013	Urbanització del Polígon La Garrofera.	6-7-9-11-13	L	IVACE
		Urbanisme de consens, amb la participació de veïns i veïnes.	9-11	C	Ciutadania
Conservar, protegir i millorar el paisatge, el patrimoni natural i cultural					
Adoptar mesures de conservació, millora i protecció de la naturalesa i del patrimoni natural: flora, fauna, paisatge i ecosistemes existents. Proposar l'adopció de mesures dirigides a reduir l'ús d'herbicides químics, la millora dels hàbitats dels pol·linitzadors en les àrees urbanes i periurbanes, etc., així com aplicar metodologies i programes de seguiment de la biodiversitat urbana.	Catalogació com a Arbre Monumental del Pi Redó i Declaració de paratge natural Municipal.	Contractació d'un Agent Mediambiental.	6-7-13-15	C	
Realitzar un adequat aprofitament de les muntanyes des del punt de vista de la biomassa forestal amb finalitats energètics, com a part d'una estratègia per a l'impuls del desenvolupament rural, la conservació dels usos tradicionals que afavorisquen la conservació dels espais naturals i la prevenció dels incendis.	PMUP - REACCIONA 2020 Gestió forestal i prevenció d'incendis.		11-13-15		





FIRMAT PER

La persona interessada
KANALS BOX SL
NIF B97910558
21/07/22



SEGELL

Registret el 21/07/2022
Nº d'entrada 3778 / 2022



SEGELL

Publicado en tablón de anuncios electrónico
29/07/22



El document original conté almenys una firma
realitzada fora de la Seu Electrònica i que no s'ha
pagut validar. Si necessiteu obtenir el document amb
les firmes originals, accediu amb el CSV en la Seu
Electrònica.



PLA URBÀ D'ACTUACIÓ MUNICIPAL



MARC ESTRATÈGIC	ACCIÓ IMPLEMENTADA O EN CURS	ACCIÓ A IMPLEMENTAR	RELACIÓ AMB ELS 17 O.D.S.	TERMINI	
				F= Fet C = Curt M = Mitja L = Llarg	ALTRES AGENTS
Millorar les infraestructures verdes i blaves i vincular-les amb el context natural					
Incorporar a la planificació i a la gestió urbanística el concepte d'infraestructures verdes urbanes, com a solucions basades en la naturalesa, que permeten atendre els problemes urbans. No sols contribueixen a millorar la biodiversitat, sinó que lluiten contra el canvi climàtic, tant en l'àmbit de la reducció de les emissions GEIs, i l'adaptació local, contribueixen a l'oci i ciutadà. Aquest tipus d'infraestructures són claus per a la comprensió i gestió del metabolisme urbà.	<ul style="list-style-type: none"> • Modernització i Smart City – Instal·lació de reg intel·ligent en places enjardinades. • Expedient obert per la compra i regeneració de l'antiga gravera per convertir-lo en Paratge Natural Municipal – Paratge Cano / Riu Magre. • Expedient obert per fer de l'antic abocador un Paratge Natural. 	Modificació del Pla General per a incorporar el concepte d'infraestructura verda urbana amb la finalitat de crear l'itinerari municipal de la Ruta de l'aigua.	6-11-13-15	C	
		Demandar BIC per al Cano en la categoria de Monument.	6-15	L	Direcció Territorial d'Educació, Cultura i Esport
		Adquisició de terrenys on s'ubica el Pi Redó i convertir-lo en Paratge natural.	3-15	L	Diputació de València Propietari
		<ul style="list-style-type: none"> • Condicionament del camins forestals: Reparació, asfaltat i senyalització. • Construcció d'un carril ciclò-vianants connectant el municipi amb el polígon el Pla d'Alzira. • Construcció d'una carril ciclò-vianants Guadassuar – L'Alcúdia. 	3-15	L	Diputació de València
La gestió sostenible en matèria hidràulica, utilitzar l'aigua mantenint la qualitat de vida de les generacions presents, sense comprometre les generacions futures.		Modernització del serveis d'aigua, controlant les fugides i aforaments sense comptador, digitalitzar i sectoritzar els comptadors, per un millor control de la xarxa.	3-6-11-12-13	M	Empresa adjudicatària

167



AJUNTAMENT DE GUADASSUAR

Codi Segur de Verificació: NCAA XH29 KDZZ E93D WTMX

PUAM GUADASSUAR

La comprovació de l'autenticitat d'aquest document i la resta d'informació està disponible en <https://guadassuar.sede.dival.es/>

Pàg. 167 de 233



FIRMAT PER

La persona interessada
KANALS BOX SL
NIF B97910558
21/07/22



SEGELL

Registret el 21/07/2022
Nº d'entrada 3778 / 2022



SEGELL

Publicado en tablón de anuncios electrónico
29/07/22



El document original conté almenys una firma
realitzada fora de la Seu Electrònica i que no s'ha
pagut validar. Si necessiteu obtenir el document amb
les firmes originals, accediu amb el CSV en la Seu
Electrònica.



PLA URBÀ D'ACTUACIÓ MUNICIPAL



MARC ESTRATÈGIC	ACCIÓ IMPLEMENTADA O EN CURS	ACCIÓ A IMPLEMENTAR	RELACIÓ AMB ELS 17 O.D.S.	TERMINI	
				F= Fet C = Curt M = Mitja L = Llarg	ALTRES AGENTS
Objectius Específics i Línies d'Actuació		Previure l'ampliació de la depuradora d'aigües residuals.	6	L	EPSAR
Dissenyar les xarxes d'infraestructures verdes i blaves tenint en compte criteris de connectivitat ecològica i de les característiques geomorfològiques del territori, amb l'objectiu d'optimitzar la prestació de serveis eco-sistèmics als ciutadans. Això implica, també, delimitar i identificar els elements que constitueixen aquestes infraestructures i establir mesures per a la seua restauració, conservació i gestió, a escala local i de barri.	Projecte d'instal·lació de tendals de recollida automàtica per dotar d'ombra a la Plaça Comunitat Valenciana per facilitar l'ús en esdeveniments a l'aire lliure.	Disseny de la ruta municipal de l'aigua amb la indicació de les seues infraestructures i l'establiment de mesures per a la seua restauració, conservació i gestió.	6-13-15	C	
		Gran Via: Plantació d'arbres de gran port, com anticipació de la futura remodelació i nova urbanització del passeig central.	3-13-15	M	
		Planificar per trams la urbanització total de la Gran Via, per tal de fer l'eix vertebrador de la mobilitat interna urbana, tant motoritzada, com per vianants.	11	M	
		Posada en valor del patrimoni botànic, senyalitzant les places i jardins, així com la plantació d'arbres singulars.	4-15	M	
		Crear Itineraris ambientals per paratges naturals municipals.	3-11-15	M	
		Zona de La Garrofera: Adequació i protecció de la zona.	3-11-15	M	





FIRMAT PER

La persona interessada
KANALS BOX SL
NIF B97910558
21/07/22



SEGELL

Registret el 21/07/2022
Nº d'entrada 3778 / 2022



SEGELL

Publicado en tablón de anuncios electrónico
29/07/22



El document original conté almenys una firma
realitzada fora de la Seu Electrònica i que no s'ha
pagut validar. Si necessiteu obtenir el document amb
les firmes originals, accediu amb el CSV en la Seu
Electrònica.



PLA URBÀ D'ACTUACIÓ MUNICIPAL



MARC ESTRATÈGIC	ACCIÓ IMPLEMENTADA O EN CURS	ACCIÓ A IMPLEMENTAR	RELACIÓ AMB ELS 17 O.D.S.	TERMINI F= Fet C = Curt M = Mitja L = Llarg	ALTRES AGENTS
Definir un model urbà compacte amb equilibri i amb dotació de serveis bàsics					
Millorar i consolidar la dotació de serveis bàsics.	Millora dels embornals i Clavegueram.		6-11		Diputació de València – Pla d'Inversió 2020-2021
	Ampliació del cementeri.		9		
	Obres de repavimentació i nova rotonda de la avinguda Diputació.		9		
	Obres de repavimentació i nova rotonda de la avinguda Danses.		9		
Assegurar la prestació dels serveis públics que afavorisquen la conciliació familiar alhora que contribueixen a la igualtat de tracte i a la igualtat efectiva de dones i homes, com a residències de majors, centres de dia, guarderies, o campaments municipals. Tot això en el marc de les respectives competències.	Renovació infraestructures elèctriques polígon industrial.		9		
	Obres d'ampliació i Reforma de l'Edifici Cedit a l'Associació Aguafa per a la seua inclusió ena la xarxa de centres de dia de la Generalitat Valenciana. Autorització de centre de dia.	Reforma del Casal Fester.	3-5-10	9	C





FIRMAT PER

La persona interessada
KANALS BOX SL
NIF B97910558
21/07/22



SEGELL

Registret el 21/07/2022
Nº d'entrada 3778 / 2022



SEGELL

Publicado en tablón de anuncios electrónico
29/07/22



El document original conté almenys una firma realitzada fora de la Seu Electrònica i que no s'ha pogut validar. Si necessiteu obtenir el document amb les firmes originals, accediu amb el CSV en la Seu Electrònica.



PLA URBÀ D'ACTUACIÓ MUNICIPAL



MARC ESTRATÈGIC	ACCIÓ IMPLEMENTADA O EN CURS	ACCIÓ A IMPLEMENTAR	RELACIÓ AMB ELS 17 O.D.S.	TERMINI F = Fet C = Curt M = Mitja L = Llarg	ALTRES AGENTS
Millorar la qualitat i l'accessibilitat universal dels espais públics					
Fomentar la diversitat, la qualitat i la versatilitat dels espais públics, dotar els d'un mobiliari adequat i polivalent, convenientment revisat i millorar la seua estètica, conservació i bellesa. Atendre el paisatge urbà.	Adequació Plaça Mariano Benlliure.	Continuar amb la modernització i adequació dels parcs infantils. Establir plans i vies d'accessibilitat a les instal·lacions esportives.	3-9-10-11-15	M	
Fomentar la cultura, l'intercanvi, la convivència i l'oci urbans, convertint els carrers en "places", per a aconseguir que l'espai públic siga un senyal d'identitat.	Redacció del projecte Adequació de la Plaça Gotarrendura.	Obres Adequació Plaça Gotarrendura.	3-9-10-11-15	M	
Activar espais de convivència com a fórmula per a millorar la salut psíquica de la ciutadania i trencar bambolles de soledat i d'aïllament, propiciant la diversitat d'usos, l'intercanvi cultural i el sentit de pertinença al lloc.	Reforma i Adequació "Llar dels jubilats"	Compra de l'edifici del Patronato, per cedir a la Banda de Musica de Guadassuar, per als assajos i classes de musica.	3-5-9-10-11	L	Entitats financeres
		Plaça de la Llibertat: Remodelació del parc infantil i instal·lació d'un aparatós gimnàstic de cal·listenia i conversió de l'antiga font en zona verda, amb plantació d'una olivera centenària, instal·lació de reg per goteig.		M	
Eliminar barreres arquitectòniques, perseguint la major autonomia de les persones amb mobilitat reduïda, millorant l'accessibilitat universal a espais i equipaments públics, habitatge i serveis bàsics.	Reforma i Adequació "Llar dels jubilats"	Anar progressivament adaptant els passos de vianants, voreres, accessos als edificis públics i locals comercials, per aconseguir "l'Accessibilitat Universal"	3-9-10-11	M	Comerciants





FIRMAT PER

La persona interessada
KANALS BOX SL
NIF B97910558
21/07/22



SEGELL

Registret el 21/07/2022
Nº d'entrada 3778 / 2022



SEGELL

Publicado en tablón de anuncios electrónico
29/07/22



El document original conté almenys una firma
realitzada fora de la Seu Electrònica i que no s'ha
pagut validar. Si necessiteu obtenir el document amb
les firmes originals, accediu amb el CSV en la Seu
Electrònica.



PLA URBÀ D'ACTUACIÓ MUNICIPAL



MARC ESTRATÈGIC	ACCIÓ IMPLEMENTADA O EN CURS	ACCIÓ A IMPLEMENTAR	RELACIÓ AMB ELS 17 O.D.S.	TERMINI F= Fet C= Curt M= Mitja L= Llarg	ALTRES AGENTS
Objectius Específics i Línies d'Actuació					
Alliberar espai públic ocupat per l'automòbil privat per a convertir-lo en espai públic d'ús múltiple, afavorint l'ús per als vianants i el comerç local.	Conversió en zona per als vianants del Carrer Alzira.	Conversió en zona per als vianants d'un tram del Carrer Major.	3-9-11-15	C	Associacions, ciutadania, empreses, comerços, etc.
Garantir no sols la seguretat contra la delinqüència, si no també la seguretat enfront dels accidents, amb mesures preventives com el disseny de carrers amb pendents adequats, identificació de zones inaccessibles, avaluació de la jerarquització viària, atenció als encreuaments i interseccions dels vianants amb els vehicles, compte amb els acabats superficials urbans, etc.	Consulta per al redisseny de la Gran Via.	Elaboració d'un Pla de Mobilitat Urbana Sostenible – PMUS	3-9-11	C	
		Pacificació del trànsit en l'est de Guadassuar enfront del Col·legi sant Francesc.	3-9-11	M	
		Biela: Solució viària per pacificar el trànsit a la part est de Guadassuar.	3-9-11	L	Diputació de València. Conselleria d'Obres Públiques.
Adaptar el model territorial i urbà a l'efecte del canvi climàtic i avançar en la seua prevenció					
Desenvolupar un planejament urbanístic que responga a la prevenció enfront dels riscos naturals i que garantisca l'aplicació de normes específiques sobre aquest tema, tant en les infraestructures, instal·lacions i construccions.	Revisió del Pla d'emergències.		9-11		





FIRMAT PER

La persona interessada
KANALS BOX SL
NIF B97910558
21/07/22



SEGELL

Registret el 21/07/2022
Nº d'entrada 3778 / 2022



SEGELL

Publicado en tablón de anuncios electrónico
29/07/22



El document original conté almenys una firma
realitzada fora de la Seu Electrònica i que no s'ha
pagut validar. Si necessiteu obtenir el document amb
les firmes originals, accediu amb el CSV en la Seu
Electrònica.



PLA URBÀ D'ACTUACIÓ MUNICIPAL



MARC ESTRATÈGIC	ACCIÓ IMPLEMENTADA O EN CURS	ACCIÓ A IMPLEMENTAR	RELACIÓ AMB ELS 17 O.D.S.	TERMINI	
				F= Fet C = Curt M = Mitja L = Llarg	ALTRES AGENTS
Objectius Específics i Línies d'Actuació					
Incloure noves previsions en els instruments de planejament, relacionades amb l'adaptació i mitigació dels efectes del canvi climàtic: pujada de la mar, pèrdua de sòl fèrtil, pluges torrencials, incendis forestals, augment de les temperatures o grans períodes de sequera.	Aprovació Pla Local de Prevenció Incendis Forestals i Pla Local de Cremes (PLPIF).		3-13		
Posar en marxa plans d'emergència enfront del canvi climàtic i , més àmpliament, plans d'acció pel clima i l'energia sostenible.	Aprovació en el ple de juliol de 2020 del pla d'Acció pel clima i Energia Sostenibles - PACE		13		
Treballar mitjançant xarxes de ciutats (Xarxa del Clima, Xarxa Espanyola de Sostenibilitat Local, Xarxes provincials per a la sostenibilitat, etc.)impulsant accions de mitigació i adaptació comuna. Aconseguir Pactes i aprovar Estratègies que busquen la reducció d'accidents greus per desastres, la millora de la qualitat de l'aire, la reducció de l'impacte ambiental negatiu per càpita, la gestió dels residus.	Adhesió de l'ajuntament a la xarxa de Municipis Valencians cap a la Sostenibilitat.		3-9-13		

172



AJUNTAMENT DE GUADASSUAR

Codi Segur de Verificació: NCAA XH29 KDZZ E93D WTMX

PUAM GUADASSUAR

La comprovació de l'autenticitat d'aquest document i la resta d'informació està disponible en <https://guadassuar.sede.dival.es/>

Pàg. 172 de 233



FIRMAT PER

La persona interessada
KANALS BOX SL
NIF B97910558
21/07/22



SEGELL

Registret el 21/07/2022
Nº d'entrada 3778 / 2022



SEGELL

Publicado en tablón de anuncios electrónico
29/07/22



El document original conté almenys una firma
realitzada fora de la Seu Electrònica i que no s'ha
pagut validar. Si necessiteu obtenir el document amb
les firmes originals, accediu amb el CSV en la Seu
Electrònica.



PLA URBÀ D'ACTUACIÓ MUNICIPAL



MARC ESTRATÈGIC	ACCIÓ IMPLEMENTADA O EN CURS	ACCIÓ A IMPLEMENTAR	RELACIÓ AMB ELS 17 O.D.S.	TERMINI	
				F= Fet C = Curt M = Mitja L = Llarg	ALTRES AGENTS
Objectius Específics i Línies d'Actuació					
Instal·lació de plaques fotovoltaïques per als edificis de l'ajuntament i recaptació per l'autoconsum de 7 Kw.	S'ha posat una fotovoltaica de 10 Kw a l'ajuntament (reacciona Diputació), una de 50 kw compartida amb poliesportiu i piscina coberta (IVACE). S'ha demanat subvenció per a fotovoltaïques al col·legi Balmes de 50 kw (next generation), una de 25 kw per a la llar dels jubilats (Diputació reacciona), una de 40 kw compartida amb l'edifici EPA, policia local i aparcament subterrani.				
Millorar la resiliència enfront del canvi climàtic					
Preparar-se per a fer front a les possibles crisis (subministraments, vagues, avaries, desastres naturals, etc.) abans que arriben. Això requereix avaluar els diferents escenaris estudiant quins elements del sistema urbà estan més implicats, fer test d'estrés, optimitzar les inversions per a reduir els riscos i evitar les possibles fallades en cadena. Un diagnòstic adequat, de tots els actors necessaris, incloent a la societat civil i l'avaluació de la resiliència en anteriors crisis poden ser molt útils. Es proposa l'aprovació de protocols d'actuació.	Sol·licitud d'ajudes previstes en el PRTR , Programa d'incentius 4: Realització d'instal·lacions d'autoconsum, amb fonts d'energia renovable, en el sector residencial, les administracions públiques i el tercer sector, amb o sense emmagatzematge. Sol·licitud d'ajudes Pla Reacciona per a la instal·lació solar fotovoltaica d'Autoconsum en l'Ajuntament.	<ul style="list-style-type: none"> • Instal·lació Solar fotovoltaica d'Autoconsum en Edificis Educatius. • Instal·lació solar fotovoltaica d'Autoconsum a l'Ajuntament. • Instal·lació solar fotovoltaica d'Autoconsum instal·lacions esportives. 	7-9-11	L	Societat civil en general.





FIRMAT PER

La persona interessada
KANALS BOX SL
NIF B97910558
21/07/22



SEGELL

Registat el 21/07/2022
Nº d'entrada 3778 / 2022



SEGELL

Publicado en tablón de anuncios electrónico
29/07/22



El document original conté almenys una firma realitzada fora de la Seu Electrònica i que no s'ha pogut validar. Si necessiteu obtenir el document amb les firmes originals, accediu amb el CSV en la Seu Electrònica.



PLA URBÀ D'ACTUACIÓ MUNICIPAL



MARC ESTRATÈGIC	ACCIÓ IMPLEMENTADA O EN CURS	ACCIÓ A IMPLEMENTAR	RELACIÓ AMB ELS 17 O.D.S.	TERMINI	
				F = Fet C = Curt M = Mitja L = Llarg	ALTRES AGENTS
Objectius Específics i Línies d'Actuació	Sol·licitud d'ajudes IVACE per a la instal·lació solar fotovoltaica d'Autoconsum en l'Ajuntament.				
Reduir la despesa d'energia, fomentar el seu estalvi i promoure l'eficiència energètica a través de plans i estratègies. Incorporar criteris d'arquitectura bioclimàtica passiva o maximitzar els serveis de calefacció, refrigeració o il·luminació, amb el mínim consum possible.	<ul style="list-style-type: none"> ✓ Canvi de l'enllumenat LED a la via pública i a les instal·lacions municipals: ✓ Poliesportiu. ✓ Vestidors piscina coberta. ✓ Nou edifici de la Policia Local. ✓ Baixos del Centre – Punt Jove. ✓ Ajuntament. ✓ Oficines de recaptació. ✓ Nou edifici de Benestar Social. ✓ Antiga casa del Secretari. ✓ Bar poliesportiu. ✓ Llar i bar dels jubilats. 	Campanyes de conscienciació tant pels treballadors i treballadores municipals, com per a la pròpia ciutadania, per poder estalviar en tots els serveis: Calefacció, refrigeració i il·luminació, tant als edificis municipals, com als seus propis habitatges.	4-7-11	C	La ciutadania
		Instal·lació d'una planta fotovoltaica d'autoconsum per als edificis escolars de l'avinguda de la Diputació.	7-9-11	M	
	Adquisició de un vehicle elèctric.	<ul style="list-style-type: none"> • Instal·lació de plaques fotovoltaïques per als edificis de l'ajuntament i recaptació per l'autoconsum de 7 Kw. • Substitució de tots els vehicles municipals per vehicles elèctrics. 	7-11-13	M	Diputació de València Generalitat Valenciana Govern Central





FIRMAT PER

La persona interessada
KANALS BOX SL
NIF B97910558
21/07/22



SEGELL

Registat el 21/07/2022
Nº d'entrada 3778 / 2022



SEGELL

Publicado en tablón de anuncios electrónico
29/07/22



El document original conté almenys una firma realitzada fora de la Seu Electrònica i que no s'ha pogut validar. Si necessiteu obtenir el document amb les firmes originals, accediu amb el CSV en la Seu Electrònica.



PLA URBÀ D'ACTUACIÓ MUNICIPAL



MARC ESTRATÈGIC	ACCIÓ IMPLEMENTADA O EN CURS	ACCIÓ A IMPLEMENTAR	RELACIÓ AMB ELS 17 O.D.S.	TERMINI F= Fet C = Curt M = Mitja L = Llarg	ALTRES AGENTS
Aconseguir un marc normatiu i de planejament actualitzat, flexible i simplificat que millore la gestió					
Generar un marc normatiu que promoga una integració adequada de la tramitació ambiental i la dels plans urbanístics, propugnant una simultaneïtat en els tràmits.	Ordenança municipal reguladora del procediment aplicable als instruments d'intervenció ambiental i urbanística.		11-13-16		
Disposar d'Ordenances que siguin compatibles amb la normativa estatal i autonòmica i que permeten aplicar totes dues sense llacunes, ni problemes interpretatius.	Aprovació nova Ordenança Fiscal Reguladora de l'Increment de valor dels terrenys de Naturalesa Urbana.		16		
Impulsar la capacitat local i millorar el finançament.					
Resoldre els déficits de recursos tècnics i humans encarregada d'implementar l'Agenda 2030 i l'Agenda Urbana	Selecció arquitecte 100% jornada.		8		
	Proposta de revisió de l'ordenança de plusvàlues.		8	C	
	Creació d'una Oficina Virtual de recaptació, per poder accedir amb Certificat Digital per que la ciutadania,		8	M	

175



AJUNTAMENT DE GUADASSUAR

Codi Segur de Verificació: NCAA XH29 KDZZ E93D WTMX

PUAM GUADASSUAR

La comprovació de l'autenticitat d'aquest document i la resta d'informació està disponible en <https://guadassuar.sede.dival.es/>

Pàg. 175 de 233



FIRMAT PER

La persona interessada
KANALS BOX SL
NIF B97910558
21/07/22



SEGELL

Registret el 21/07/2022
Nº d'entrada 3778 / 2022



SEGELL

Publicado en tablón de anuncios electrónico
29/07/22



El document original conté almenys una firma
realitzada fora de la Seu Electrònica i que no s'ha
pagut validar. Si necessiteu obtenir el document amb
les firmes originals, accediu amb el CSV en la Seu
Electrònica.



PLA URBÀ D'ACTUACIÓ MUNICIPAL



MARC ESTRATÈGIC	ACCIÓ IMPLEMENTADA O EN CURS	ACCIÓ A IMPLEMENTAR	RELACIÓ AMB ELS 17 O.D.S.	TERMINI F= Fet C= Curt M= Mitja L= Llarg	ALTRES AGENTS
Objectius Específics i Línies d'Actuació		puga comprovar la seua situació econòmica amb l'ajuntament de Guadassuar.			
		Revisió dels preus del guals i de la piscina coberta.	8	C	
		Revisió de la Taxa de l'1,5 que s'aplica per ús del sòl municipal per a les empreses de telecomunicacions, elèctriques, etc.	8	C	
Reducir el risc de pobresa i exclusió social en entorns urbans desfavorits					
Incloure en els plans i programes de caràcter social que s'elaboren i aproven mesures per a fer efectiu el principi d'igualtat d'oportunitats i de tracte entre dones i homes i els compromisos específics per a dur a terme les mesures que combaten els efectes negatius i els obstacles que tenen les dones.	Aprovació del Pla d'Igualtat de Guadassuar.	<ul style="list-style-type: none"> Posar en marxa les accions definides en el pla d'igualtat de Guadassuar. Elaborar un Pla Municipal d'Inclusió i Cohesió Social. 	3-5-10-16	F	

176



AJUNTAMENT DE GUADASSUAR

Codi Segur de Verificació: NCAA XH29 KDZZ E93D WTMX

PUAM GUADASSUAR

La comprovació de l'autenticitat d'aquest document i la resta d'informació està disponible en <https://guadassuar.sede.dival.es/>

Pàg. 176 de 233



FIRMAT PER

La persona interessada
KANALS BOX SL
NIF B97910558
21/07/22



SEGELL

Registat el 21/07/2022
Nº d'entrada 3778 / 2022



SEGELL

Publicado en tablón de anuncios electrónico
29/07/22



El document original conté almenys una firma
realitzada fora de la Seu Electrònica i que no s'ha
pagut validar. Si necessiteu obtenir el document amb
les firmes originals, accediu amb el CSV en la Seu
Electrònica.



PLA URBÀ D'ACTUACIÓ MUNICIPAL



MARC ESTRATÈGIC	ACCIÓ IMPLEMENTADA O EN CURS	ACCIÓ A IMPLEMENTAR	RELACIÓ AMB ELS 17 O.D.S.	TERMINI F = Fet C = Curt M = Mitja L = Llarg	ALTRES AGENTS
Buscar la igualtat d'oportunitats des d'una perspectiva de gènere, edat, nacionalitat, religió, etc.					
Augmentar la dotació de parcs en àrees residencials, freqüentats principalment per persones majors, dones i xiquets, garantint una adequada accessibilitat, il·luminació i seguretat.	<ul style="list-style-type: none"> Aprovació del Pla d'Igualtat de Guadassuar. Millora dels Parcs Municipals; Plaça Libertat, zona enjardinada piscina d'estiu i zona jocs infantils. 	Difusió a través de xarxes i fulles sobre el llenguatge no sexista.	3-5-9-10	C	
Mobilitzar tots els recursos i mitjans que tenim a l'abast per a possibilitar que la ciutadania trobe el seu lloc, reba un tracte igualitari, equitatiu i dispose dels suports necessaris, de diferent nivell d'amplitud, intensitat i duració, d'acord amb unes necessitats úniques.		<ul style="list-style-type: none"> Adequar un espai municipal segur per a les dones de Guadassuar, on puguin realitzar les seues activitats. Casa de la Dona o Espai Violeta amb les dones es senten còmodes i segures. Campanyes de sensibilització i coeducació contra la violència de gènere, incloent la participació del comerç local, per tal de crear espais segur. Programa de coneixement de cultures, inclosió en matèria de migració amb campanyes de sensibilització davant d'aquest fenomen cada vegada més normalitzat. Millora dels Punts Violeta a les festes locals. Tallers i xarrades de creixement personal, Sororitat, salut sexual. 	4-5-10	C	





FIRMAT PER

La persona interessada
KANALS BOX SL
NIF B97910558
21/07/22



SEGELL

Registrat el 21/07/2022
Nº d'entrada 3778 / 2022



SEGELL

Publicado en tablón de anuncios electrónico
29/07/22



El document original conté almenys una firma
realitzada fora de la Seu Electrònica i que no s'ha
pagut validar. Si necessiteu obtenir el document amb
les firmes originals, accediu amb el CSV en la Seu
Electrònica.



PLA URBÀ D'ACTUACIÓ MUNICIPAL



MARC ESTRATÈGIC	ACCIÓ IMPLEMENTADA O EN CURS	ACCIÓ A IMPLEMENTAR	RELACIÓ AMB ELS 17 O.D.S.	TERMINI F= Fet C= Curt M= Mitja L= Llarg	ALTRES AGENTS
Objectius Específics i Línies d'Actuació		<ul style="list-style-type: none"> Projecte de formació en igualtat per a la plantilla de l'ajuntament. Projecte per a les famílies per afrontar l'educació en igualtat de xiquets i xiquetes. 	4-5-10	C	
Fomentar el turisme intel·ligent, sostenible i de qualitat i els sectors claus de l'economia local					
Apostar per la cultura, la gastronomia i els productes locals com a recursos propis i existents.	Declaració dels danses de Guadassuar Bé d'Interés Cultural.	Fer del turisme un actiu de dinamització, amb creació de rutes que puguin explotades per empreses locals.	8	M	
		Impulsar la fira del Porrat amb un projecte per a la seua Declaració de Bé d'Interés Cultural.	8	M	
		Pla estratègic cultural-patrimonial amb perspectiva turística.	8	M	
		Posada en valor de les Festes locals.	8	M	
		Millorar l'aspecte visual dels accessos d'entrada al municipi.	9	C	





FIRMAT PER

La persona interessada
KANALS BOX SL
NIF B97910558
21/07/22



SEGELL

Registret el 21/07/2022
Nº d'entrada 3778 / 2022



SEGELL

Publicado en tablón de anuncios electrónico
29/07/22



El document original conté almenys una firma
realitzada fora de la Seu Electrònica i que no s'ha
pagut validar. Si necessiteu obtenir el document amb
les firmes originals, accediu amb el CSV en la Seu
Electrònica.



PLA URBÀ D'ACTUACIÓ MUNICIPAL



MARC ESTRATÈGIC Objectius Específics i Línies d'Actuació	ACCIÓ IMPLEMENTADA O EN CURS	ACCIÓ A IMPLEMENTAR	RELACIÓ AMB ELS 17 O.D.S.	TERMINI	
				F= Fet C = Curt M = Mitja L = Llarg	ALTRES AGENTS
		Demandar BIC per la Repartició de la Carn, Fira de Sant Vicent i el seu Porrat		M	Direcció Territorial d'Educació, Cultura i Esport
		Transformar l'antic Balnes en centre multiusos i Museu de les Danses.	9	L	
		Revisar les dates de les Festes de Sant Vicent.		M	Ciutadania
		Catalogació dels Bens Patrimonials	4	M	





FIRMAT PER

La persona interessada
KANALS BOX SL
NIF B97910558
21/07/22



SEGELL

Registret el 21/07/2022
Nº d'entrada 3778 / 2022



SEGELL

Publicado en tablón de anuncios electrónico
29/07/22



El document original conté almenys una firma realitzada fora de la Seu Electrònica i que no s'ha pagut validar. Si necessiteu obtenir el document amb les firmes originals, accediu amb el CSV en la Seu Electrònica.



PLA URBÀ D'ACTUACIÓ MUNICIPAL



MARC ESTRATÈGIC	ACCIÓ IMPLEMENTADA O EN CURS	ACCIÓ A IMPLEMENTAR	RELACIÓ AMB ELS 17 O.D.S.	TERMINI F= Fet C = Curt M = Mitja L = Llarg	ALTRES AGENTS
Fomentar la practica esportiva, en tots el sectors de la població					
<p>La pràctica esportiva constitueix un fenomen social d'especial transcendència, per la seua importància com a element coadjuvant a la salut física i mental i d'altra banda, s'ha revelat com un gran factor de correcció de desequilibris socials, crea hàbits afavoridors de la inserció social, canalitza el cada vegada més creixent temps d'oci i fomenta la solidaritat mitjançant la seua pràctica en grup o en equip.</p>		Elaborar i aprovar un Projecte Esportiu Municipal.	3-10	M	
		Crear una xarxa de recursos esportius i d'oci saludable per l'empoderament de l'esport al municipi, amb: Formació, orientació, assessorament, etc.)	3-10	M	
		Dinamitzar, ordenar i ampliar l'oferta esportiva del municipi.	3-10	M	
		Manteniment i millora de les instal·lacions esportives.	3-9	C	
		Crear nous espais esportius.	3-9	L	
		Creació del Consell Municipal d'Esports.	3	C	
		Assessorar i coordinar els distintes projecte dels clubs esportius de Guadassuar.	3	C	
		Creació i consolidació d'Escoles Esportives Municipals eficients.	3	M	
		Elaborar l'Agenda Esportiva Municipal.	3	C	





FIRMAT PER

La persona interessada
KANALS BOX SL
NIF B97910558
21/07/22



SEGELL

Registrat el 21/07/2022
Nº d'entrada 3778 / 2022



SEGELL

Publicado en tablón de anuncios electrónico
29/07/22



El document original conté almenys una firma
realitzada fora de la Seu Electrònica i que no s'ha
pagut validar. Si necessiteu obtenir el document amb
les firmes originals, accediu amb el CSV en la Seu
Electrònica.



PLA URBÀ D'ACTUACIÓ MUNICIPAL



MARC ESTRATÈGIC Objectius Específics i Línies d'Actuació	ACCIÓ IMPLEMENTADA O EN CURS	ACCIÓ A IMPLEMENTAR	RELACIÓ AMB ELS 17 O.D.S.	TERMINI		ALTRES AGENTS
				F= Fet C= Curt M= Mitja L= Llarg		
		Gestionar i ordenar l'ús de les instal·lacions esportives, en el marc de les competències de la regidoria d'esports.	3-9	C		
		Lloguer en opció de compra del Trinquet local.	9	M		
		Promoure i fomentar campanyes solidaries coordinades amb els clubs esportius.	3-5	C		
		Establir vies de comunicació i coordinació amb altres administracions, associacions, empreses, aconseguir la seua col·laboració i l'enriquiment esportiu de Guadassuar.	3	C		
		Visibilitzar a través de les xarxes socials: Notícies, activitats, competicions, ajudes, formació, etc., posar en valor els diferents clubs esportius i els mèrits dels seus esportistes i les seues esportistes.	5-10	C		
		Consolidar i ampliar el programa "Foment de l'esport escolar".	3-4	C		
		Consolidar, ampliar i crear ajudes i subvencions a l'àmbit municipal.	3	C		





FIRMAT PER

La persona interessada
KANALS BOX SL
NIF B97910558
21/07/22



SEGELL

Registret el 21/07/2022
Nº d'entrada 3778 / 2022



SEGELL

Publicado en tablón de anuncios electrónico
29/07/22



El document original conté almenys una firma
realitzada fora de la Seu Electrònica i que no s'ha
pagut validar. Si necessiteu obtenir el document amb
les firmes originals, accediu amb el CSV en la Seu
Electrònica.



PLA URBÀ D'ACTUACIÓ MUNICIPAL



MARC ESTRATÈGIC	ACCIÓ IMPLEMENTADA O EN CURS	ACCIÓ A IMPLEMENTAR	RELACIÓ AMB ELS 17 O.D.S.	TERMINI		ALTRES AGENTS
				F= Fet C = Curt M = Mitja L = Llarg		
Objectius Específics i Línies d'Actuació		Donar continuïtat i consolidar als diferents programes, projectes, activitats i competicions que es duen a terme en Guadassuar i encetar-ne de noves.	3-10	C		
Oferir recursos, espais i polítiques vinculades a la Tinença Responsable, i promoure els drets i el benestar dels animals						
El benestar animal és l'objectiu principal. Un ambient captiu enriquit adequadament, millora el benestar mental i fisiològic dels animals.	Finalitzar el programa d'esterilització felina (CER)	Adequació de noves zones de parcs canins en solars municipals.	3-5-10	M		
		Jornades, tallers i sessions sobre l'educació canina i conscienciar als propietaris d'animals de les cures necessàries.	3-4-15	C		





FIRMAT PER

La persona interessada
KANALS BOX SL
NIF B97910558
21/07/22



SEGELL

Registat el 21/07/2022
Nº d'entrada 3778 / 2022



SEGELL

Publicado en tablón de anuncios electrónico
29/07/22



El document original conté almenys una firma
realitzada fora de la Seu Electrònica i que no s'ha
pagut validar. Si necessiteu obtenir el document amb
les firmes originals, accediu amb el CSV en la Seu
Electrònica.



PLA URBÀ D'ACTUACIÓ MUNICIPAL



MARC ESTRATÈGIC	ACCIÓ IMPLEMENTADA O EN CURS	ACCIÓ A IMPLEMENTAR	RELACIÓ AMB ELS 17 O.D.S.	TERMINI F= Fet C = Curt M = Mitja L = Llarg	ALTRES AGENTS
Objectius Específics i Línies d'Actuació		Aprovar un reglament per el funcionament i manteniment de les colònies felines, mitjançant voluntariat. Conveni de col·laboració amb l'associació animalista Guadameu.	3-15	C	Associació Gaudameu Felins
Prestació de Serveis mínims obligatoris en l'àmbit sanitari					
Els municipis exerciran les següents competències: La salubritat pública, control sanitari d'indústries, activitats, serveis i transports, d'edificis i llocs d'habitatge i convivència humana, especialment dels centres d'alimentació, perruqueries, saunes i centres d'higiene personal, hotels i centres residencials, escoles, campaments turístics i àrees d'activitat fisicoesportives i d'esbarjo, del medi ambient urbà, els cementeris i la policia sanitària mortuòria.	<ul style="list-style-type: none"> Programa de prevenció del càncer. Programa sobre vida saludable. Projecte d'envelliment actiu. Programa La Ribera Camina. 	Implementar transport públic per acudir a l'Hospital de la Ribera	3-10	M	Departament de Salut de la Ribera
		Programa de Prevenció d'addicions i tabaquisme.	3-10	C	Mancomunitat La Ribera Alta

183



AJUNTAMENT DE GUADASSUAR

Codi Segur de Verificació: NCAA XH29 KDZZ E93D WTMX

PUAM GUADASSUAR

La comprovació de l'autenticitat d'aquest document i la resta d'informació està disponible en <https://guadassuar.sede.dival.es/>

Pàg. 183 de 233



FIRMAT PER

La persona interessada
KANALS BOX SL
NIF B97910558
21/07/22



SEGELL

Registret el 21/07/2022
Nº d'entrada 3778 / 2022



SEGELL

Publicado en tablón de anuncios electrónico
29/07/22



El document original conté almenys una firma
realitzada fora de la Seu Electrònica i que no s'ha
pagut validar. Si necessiteu obtenir el document amb
les firmes originals, accediu amb el CSV en la Seu
Electrònica.



PLA URBÀ D'ACTUACIÓ MUNICIPAL



MARC ESTRATÈGIC	ACCIÓ IMPLEMENTADA O EN CURS	ACCIÓ A IMPLEMENTAR	RELACIÓ AMB ELS 17 O.D.S.	TERMINI		ALTRES AGENTS
				F= Fet C= Curt M= Mitja L= Llarg		
Joventut participativa i inclusiva						
Principis de desenvolupament per a la joventut: Joventut emancipada, joventut participativa, barris joves, joventut compromesa i joventut activa.	Consolidar el Punt Jove – GUADA, com a lloc de referència. Elaboració del I Pla Local de Joventut.	Creació del Consell de Joventut.	5-10	M		
		Creació d'una Taula de Joventut.	5-10	M		
		Disposar de plantilla suficient per atendre i mantindre l'acció directa amb la població més jove.	8-10	M		
		Desenvolupar polítiques per aconseguir que la joventut vulga quedar-se a viure a Guadassuar.	8-10	M		
		Elaboració de un Pla d'Infància i Adolescència de Guadassuar.	3-4-5-10	M		
Cultura i Educació per fer una societat més lliure						
Desenvolupament general de la ciutadania a fi que puguem desembolicar-se en la societat, generar pensaments crítics, proposar idees o projectes en funció del benestar comú i de societats més justes i equilibrades.	Creació del Consell Escolar Municipal.	Constituir el Consell Local de Cultura.	4	M		
		Potenciar la Biblioteca com epicentre cultural local.	4-5-10	M		
		Augmentar l'oferta cultural amb el millor ventall possible d'actuacions, perquè pugui arribar al major nombre de veïns i veïnes, de totes les edats.	4-5-10	C		
		Elaborar l'Agenda Educativa Escolar en el marc de l'ODS.	3-4-5-10	C		





FIRMAT PER

La persona interessada
KANALS BOX SL
NIF B97910558
21/07/22



SEGELL

Registret el 21/07/2022
Nº d'entrada 3778 / 2022



SEGELL

Publicado en tablón de anuncios electrónico
29/07/22



El document original conté almenys una firma
realitzada fora de la Seu Electrònica i que no s'ha
pagut validar. Si necessiteu obtenir el document amb
les firmes originals, accediu amb el CSV en la Seu
Electrònica.



PLA URBÀ D'ACTUACIÓ MUNICIPAL



MARC ESTRATÈGIC	ACCIÓ IMPLEMENTADA O EN CURS	ACCIÓ A IMPLEMENTAR	RELACIÓ AMB ELS 17 O.D.S.	TERMINI		ALTRES AGENTS
				F= Fet C= Curt M= Mitja L= Llarg		
Objectius Específics i Línies d'Actuació		Establir vies de comunicació i coordinació amb les associacions i empreses per tal de buscar la col·laboració i l'enriquiment educatiu i cultural del municipi.	4-9-10	M		
		Dinamitzar xarxes socials per donar visibilitat i informar de les activitats, ajudes, formació, normativa, etc., dels diferents centres educatius.	4-5-10	M		
		Col·laborar amb els centres educatius per a la creació i consolidació de Comunitats D'aprenentatge real i eficient.	4-5-10	M		
		Contribuir a la millora i manteniment dels espais educatius i crear-ne de nous.	4-9-10	M		
		Ampliar les ajudes i subvencions municipals a l'àmbit educatiu: Centres, alumnat, AMPA, etc.	4-5-10	M		
		Creació del Camí segur a l'escola.	3-9-11	C		
		Creació de una xarxa de recursos educatius i d'oci saludable.	3-4-5-10	C		
		Modernització de l'Auditori.	4-9	L		





FIRMAT PER

La persona interessada
KANALS BOX SL
NIF B97910558
21/07/22



SECELL

Registret el 21/07/2022
Nº d'entrada 3778 / 2022



SECELL

Publicado en tablón de anuncios electrónico
29/07/22



El document original conté almenys una firma realitzada fora de la Seu Electrònica i que no s'ha pogut validar. Si necessiteu obtenir el document amb les firmes originals, accediu amb el CSV en la Seu Electrònica.



PLA URBÀ D'ACTUACIÓ MUNICIPAL



Propostes d'accions amb la situació i el termini

DENOMINACIÓ	PROPOSTA D'ACCIÓ	SITUACIÓ	TERMINI
Bonificació per vehicles eficients	Bonificació de l'import de circulació per a vehicles eficients: híbrids (50%) i elèctrics (75%) 2020	Aprovada	Fet
Bonificació d'IBI	Bonificació del 30% l'IBI per la instal·lació de plaques fotovoltaïques d'almenys 2 Kw per a l'autoconsum, amb un màxim de 300 euros anuals durant 5 anys. Per al comerç, serveis i indústria la bonificació és del 15% i la instal·lació mínima són 5 Kw per al comerç i serveis i per a la indústria de 10Kw	Aprovada	Fet
Bonificació ICIO	Bonificació del 95% de l'ICIO per les obres d'instal·lació de les plaques solars fotovoltaïques en els termes de la bonificació de l'IBI.	Aprovada	
Bonificació Mortis Causa	Proposta de revisió de l'ordenança de plusvàlues, bonificant els casos mortis causa i rebaixant la quota	Procés d'estudi	Curt
Revisió Preus	Revisar impost de: Guals, preus públics piscina coberta	Procés d'estudi	Curt
Oficina Virtual de Recaptació	Contractació d'un mòdul per a la web municipal, on les persones puguen accedir amb el certificat digital al seu compte personal de recaptació i impostos, podent revisar la seua situació econòmica sense desplaçar-se, a més de reduir el nombre de consultes i atenció presencials, de manera que el personal responsable disposarà de més temps per a la gestió de la recaptació municipal.	En procés de licitació.	Curt





FIRMAT PER

La persona interessada
KANALS BOX SL
NIF B97910558
21/07/22



SEGELL

Registrat el 21/07/2022
Nº d'entrada 3778 / 2022



SEGELL

Publicado en tablón de anuncios electrónico
29/07/22



El document original conté almenys una firma realitzada fora de la Seu Electrònica i que no s'ha pogut validar. Si necessiteu obtenir el document amb les firmes originals, accediu amb el CSV en la Seu Electrònica.



PLA URBÀ D'ACTUACIÓ MUNICIPAL



DENOMINACION	PROPOSTA D'ACCIÓ	SITUACIÓ	TERMINI
Adquisició "Patronato"	Compra i adequació d'un edifici emblemàtic del poble (el Patronato), propietat de l'església, on antigament es feia cine, també d'aules, on es feia escola. L'ajuntament ha comprat aquest edifici i ara té la intenció d'adequar-lo per a un ús educatiu i cultural amb la cessió a associacions locals com la Banda de Música de Guadassuar, per als assajos i activitats.	Adquirit	Realitzat
Adquisició "Trinquet"	Lloguer amb opció de compra del Trinquet local, propietat privada, amb la intenció de comprar-lo si es produeix el canvi a dotacional esportiu al PGOU per adquirir-lo amb diners del PMS, ara consta com a zona industrial. Es faria municipal i es posaria al servei de l'Escola de Pilota, potenciant així aquest esport autòcton.	En procés	Curt





FIRMAT PER
La persona interessada
KANALS BOX SL
NIF B97910558
21/07/22



SEGELL
Registret el 21/07/2022
Nº d'entrada 3778 / 2022



SEGELL
Publicado en tablón de anuncios electrónico
29/07/22



El document original conté almenys una firma realitzada fora de la Seu Electrònica i que no s'ha pogut validar. Si necessiteu obtenir el document amb les firmes originals, accediu amb el CSV en la Seu Electrònica.



PLA URBÀ D'ACTUACIÓ MUNICIPAL



DENOMINACIÓ	PROPOSTA D'ACCIÓ	SITUACIÓ	TERMINI
Contracte Aigua Potable	<p>Contracte per al subministrament de l'aigua potable, ja que la justícia va declarar nul·la la contractació de Hidraqua que va fer el govern anterior. Cal redactar plecs tècnics i administratius. Políticament es prefereix municipalitzar la gestió de l'aigua, però hi ha dificultats per el personal necessari.</p> <p>Està estudiant-se la via de creació d'una empresa mixta. La xarxa municipal té moltes pèrdues i cal fer inversions importants en la seua millora.</p>	S'ha creat una comissió d'estudi i es vol contractar una consultora	Mitjà
Millora Enllumenat	<p>Millora de l'enllumenament a la via pública i a les instal·lacions municipals així com l'eliminació de contaminació lumínica als carrers i places.</p> <p>Actualment l'enllumenat públic és de tecnologia LED. .</p> <p>L'enginyer municipal va realitzar un estudi i la seua substitució ja ha finalitzat.</p> <p>El municipi va rebre una subvenció de l'IVACE de 130.000 euros, ja que la nova instal·lació suposava un estalvi de més del 30% respecte a la instal·lació LED anterior. A més a més, en els punts on s'ha detectat que faltava llum a pesar de la millora dels nous LEDs, s'han posat nous fanals.</p> <p>A la plaça Major s'han posat uns focus LED per il·luminar la plaça quan es fan actes populars, concerts, actuacions, etc.</p> <p>Pel que respecta als edificis públics també s'estan canviant a tecnologia LED:</p> <ul style="list-style-type: none"> ✓ Poliesportiu: pavelló cobert, camps de futbol, vestidors. ✓ Vestidors de piscina coberta. ✓ Policia Local (nou edifici). ✓ Baixos del centre d'usos múltiple (Punt Jove), també té nova climatització des d'agost (10.000 euros) i es rehabilitarà en breu la coberta de l'edifici. ✓ Ajuntament complet, inclòs el saló de plens (en juliol) reformat 2020. 	Es van fent les millores de manera gradual.	Mitjà





FIRMAT PER
La persona interessada
KANALS BOX SL
NIF B97910558
21/07/22



SEGELL
Registat el 21/07/2022
Nº d'entrada 3778 / 2022



SEGELL
Publicado en tablón de anuncios electrónico
29/07/22



El document original conté almenys una firma
realitzada fora de la Seu Electrònica i que no s'ha
pagut validar. Si necessiteu obtenir el document amb
les firmes originals, accediu amb el CSV en la Seu
Electrònica.



PLA URBÀ D'ACTUACIÓ MUNICIPAL



DENOMINACIÓ	PROPOSTA D'ACCIÓ	SITUACIÓ	TERMINI
Millora Enllumenat	<ul style="list-style-type: none"> ✓ Noves oficines de recaptació 2020. ✓ Nou edifici de benestar social 2020. ✓ Antiga casa del secretari, convertida en despatxos i cuina-menjador per als treballadors 2021. ✓ Reforma bar del poliesportiu 2019 (180.000 euros). ✓ Reforma Llar dels jubilats i bar dels jubilats 2021 (pressupost de 230.000). ✓ Reforma del casal fester, que inclou millora d'enllumenat i connexions elèctriques. 	Realitzades	Fet
	Finalitzar el canvi d'enllumenament a LED dels edificis municipals que queden: EPA, auditori, centre cultural, cementeri.	Projecte en estudi	Mitjà
	Per a la Fira de Guadassuar es vol fer una instal·lació fixa per a les caixes de connexions que necessiten les atraccions amb la fi d'evitar que siga provisional, ja que ha dia de hui es reparteixen pels diferents carrers i requereix la instal·lació i desinstal·lació tots els anys.	Projecte en estudi	Mitjà
Eficiència Energètica Solar	Instal·lació de 50Kw de plaques solars fotovoltaïques al poliesportiu municipal per dotar d'autoconsum la piscina coberta i el poliesportiu, amb una subvenció de l'IVACE.	Realitzant-se	Curt
	Instal·lació de plaques solars fotovoltaïques per a l'edifici de l'Ajuntament i recaptació, amb una instal·lació per a l'autoconsum de 7 Kw.	Demanat Subvenció a la Diputació de València	Curt





FIRMAT PER
La persona interessada
KANALS BOX SL
NIF B97910558
21/07/22



SEGELL
Registret el 21/07/2022
Nº d'entrada 3778 / 2022



SEGELL
Publicado en tablón de anuncios electrónico
29/07/22



El document original conté almenys una firma realitzada fora de la Seu Electrònica i que no s'ha pagut validat. Si necessiteu obtenir el document amb les firmes originals, accediu amb el CSV en la Seu Electrònica.



PLA URBÀ D'ACTUACIÓ MUNICIPAL



DENOMINACIÓ	PROPOSTA D'ACCIÓ	SITUACIÓ	TERMINI
	Instal·lació una planta fotovoltaica d'autoconsum per als edificis escolars de Avinguda de la Diputació.	En procés, d'estudi de la capacitat i del pressupost	Curt
Servei d'aigua	Des de el consistori es té la idea de contemplar la modernització d'aquest servei, lluitant contra les fugides i aforaments sense comptador, digitalitzar aquests, sectoritzant la població, control de l'estat de la xarxa, i aprofitar el pou propi per a ús no de boca sinó per a places, jardins i altres iniciant un pla per desdoblant també aquest ús, mantenint l'aigua d'alta de La Garrofera, compartit amb l'Alcúdia i com a concessió que ens ve de la Confederació Hidrogràfica del Xúquer i gestionada per la Mancomunitat de la Ribera Alta, per a l'ús com a potable i vore la possibilitat d'alguns usos per a casa. Tampoc es disposa de xarxa a pressió per a bombers i els llocs de pública concurrència o indústries necessiten proveir-se d'equips autònoms de pressió i de generadors d'emergència.	En procés, d'estudi de la capacitat i del pressupost	Llarg
Aigües residuals	Guadassuar disposa d'una EDAR, Estació Depuradora d'Aigües Residuals, depenent de la EPSAR, Entitat Pública de Sanejament d'Aigües Residuals de la C.V., i per mandat d'aquesta, compartida amb el Polígon Industrial El Pla d'Alzira en règim de Comunitat d'Usuaris gestionada des de l'Ajuntament de Guadassuar, a la que s'haurà d'estar amb molta atenció perquè està al límit de la seua capacitat. Tant que amb el potencial de creixement d'aquest polígon sobrepassarà l'efectivitat de l'estació en poc de temps. S'ha demanat conjuntament una reunió amb l'EPSAR per preparar el futur i sol·licitar l'ampliació de la depuradora. S'estan tenim problemes amb els anàlisis de matèries no autoritzades com el Imazalil (vessaments d'empreses hortofrutícoles majorment), el Clorpirifós (materials agrícoles) i bacteris E. Coli, d'origen fecal, per a combatre el qual es disposa d'un circuit sanejador recomanat pels tècnics de la Diputació des de fa 2 anys però no autoritzen la despesa. El llots o tarquims i organofosforats estan controlats.	En procés, d'estudi de la capacitat i del pressupost	Llarg





FIRMAT PER
La persona interessada
KANALS BOX SL
NIF B97910558
21/07/22



SECELL
Registret el 21/07/2022
Nº d'entrada 3778 / 2022



SECELL
Publicado en tablón de anuncios electrónico
29/07/22



El document original conté almenys una firma
realitzada fora de la Seu Electrònica i que no s'ha
pagut validar. Si necessiteu obtenir el document amb
les firmes originals, accediu amb el CSV en la Seu
Electrònica.



PLA URBÀ D'ACTUACIÓ MUNICIPAL



DENOMINACIÓ	PROPOSTA D'ACCIÓ	SITUACIÓ	TERMINI
Pla de Mobilitat Urbana Sostenible (PMUS)	Un Pla de Mobilitat Urbana Sostenible (PMUS) és una eina de gestió municipal per a organitzar de manera eficient les diferents maneres de transport que es generen dins del municipi, fomentant aquells més respectuosos amb el medi ambient (a peu, amb bici, transport públic) i racionalitzant l'ús del transport motoritzat, especialment del cotxe.	Realitzant-se	Curt
Plans d'Actuació Municipal	<ul style="list-style-type: none"> Pla d'Actuació Municipal davant del Risc d'Inundacions. Pla d'Actuació Municipal davant del Risc d'Incendis Forestals. Pla d'Actuació Municipal davant del Risc Sísmic. 	Contractar-se Subvencionat per la Generalitat	Curt
Renovació del clavegueram	El clavegueram municipal no està preparat per absorbir les fortes pluges torrencials. Especialment al polígon industrial i el poliesportiu cal fer una inversió important. L'Ajuntament sol·licità un estudi a l'empresa Hidraqua, i està va estimar un cost d'inversió d'uns 750.000 €. Vol dotar-se d'una segona xarxa de clavegueram, separada de l'existent, per evacuar les aigües grises.	Estudi del projecte i Memòria per demanar subvencions	Mitjà
Smart City	Es pretén instal·lar punts de connexió d'internet als edificis esportius i culturals, per poder retransmetre actes en streaming per accedir a una major quantitat de públic, o bé guardat vídeos dels esdeveniments importants perquè es puguin visualitzar quan es desitge.	Procés d'estudi	Mitjà
Biela	La Biela, anomenem així una solució viària per pacificar el trànsit a la part Est de Guadassuar, en desviar-lo mitjançant una rotonda al final de l'avinguda de la Diputació que enllaçaria, per fora del poble i per fora del Molí de Pedra, amb una carretera de nova planificació fins una altra rotonda a la carretera d'Algemesí, deixant lliure de circulació motoritzada l'accés al Col·legi Sant Francesc llevant el perill als vianants i pacificant el trànsit d'aquesta part de poble amb una eixida de sentit únic cap a Algemesí pel carrer l'Ermida i cap a Alginet des de la Gran Via i	Depèn de la Diputació de València pel seu finançament i de la Conselleria d'Obres Públiques per la seua aprovació, estem en temps de nou	Llarg





FIRMAT PER
La persona interessada
KANALS BOX SL
NIF B97910558
21/07/22



SEGELL

Registret el 21/07/2022
Nº d'entrada 3778 / 2022



SEGELL

Publicado en tablón de anuncios electrónico
29/07/22



El document original conté almenys una firma realitzada fora de la Seu Electrònica i que no s'ha pogut validar. Si necessiteu obtenir el document amb les firmes originals, accediu amb el CSV en la Seu Electrònica.



PLA URBÀ D'ACTUACIÓ MUNICIPAL



DENOMINACIÓ	PROPOSTA D'ACCIÓ	SITUACIÓ	TERMINI
	l'avinguda Diputació, resultant una entrada única al poble en aquesta banda per aquesta rotonda nova.	expedient, donat que l'anterior va excedir el seu temps de tràmit.	
Polígon La Garrofera	Urbanització del polígon de La Garrofera, projecte històricament complicat per a dur-lo a terme, degut a l'elevat cost que representa la dotació urbanística que s'exigeix hui en dia en la normativa.	Buscant finançament	Llarg
Millora instal·lacions gimnàs, piscina i piscina coberta	<ul style="list-style-type: none"> ✓ Elaborar un pla d'actuacions a realitzar a la piscina coberta per garantir l'estalvi energètic i el benestar dels usuaris millorant el sistema de ventilació, impermeabilització i climatització dels diferents espais. ✓ Millora del gimnàs de la piscina coberta, completant el sòl de cautxú en la zona de peses per a la seua protecció, que està cobert un 70%. Amb un pressupost de 2000 a 3000 €. ✓ Instal·lació d'un cristall en la paret que separa el gimnàs de la sala de spinning, a uns 50 cm de terra i fins arribar a una altura de uns 2,10m, de manera que done major sensació d'amplitud als dos costats. Actualment hi ha una paret opaca de Pladur. ✓ Instal·lació de pantalles de televisió al gimnàs de la piscina coberta i un millor sistema de so. ✓ Reparació del passadís de la piscina coberta que accedeix als vestuaris per eliminar la humitat que deteriora els tancaments i la pintura. ✓ Instal·lació d'una porxada davant de l'entrada principal de la piscina coberta per evitar que entre aigua dins quan hi ha pluja. ✓ Millora de la zona enjardinada i jocs infantils de la piscina d'estiu, amb la tala de palmeres i substituir-les per moreres que és un arbre que fa més ombra. 	En estudi	Mitjà





FIRMAT PER
La persona interessada
KANALS BOX SL
NIF B97910558
21/07/22



SEPELL
Registret el 21/07/2022
Nº d'entrada 3778 / 2022



SEPELL
Publicado en tablón de anuncios electrónico
29/07/22



El document original conté almenys una firma realitzada fora de la Seu Electrònica i que no s'ha pogut validar. Si necessiteu obtenir el document amb les firmes originals, accediu amb el CSV en la Seu Electrònica.



PLA URBÀ D'ACTUACIÓ MUNICIPAL



DENOMINACIÓ	PROPOSTA D'ACCIÓ	SITUACIÓ	TERMINI
Millora instal·lacions gimnàs, piscina i piscina coberta	<ul style="list-style-type: none"> ✓ Instal·lació en la façana de la piscina coberta una retolació amb el logotip i les lletres de la piscina coberta per a que siga visible des de la circumval·lació. Per la nit es vol il·luminar amb focus LED. ✓ Dotació d'il·luminació LED de colors de l'espai de la piscina coberta (Colorteràpia). Junt a una música relaxant (musicoteràpia) i un ambientador relaxant (aromateràpia) i altres serveis, crear el divendres nit i matí de dissabte de relax, amb entrada especial que inclou tots aquests serveis, junt al jacuzzi i la sauna. ✓ Substitució del paviment de la piscina d'estiu ja que està molt deteriorat per formigó imprès. Al mateix temps actuar de la mateixa manera en el paviment de davant del bar del poliesportiu. ✓ Substitució de la façana exterior de la piscina d'estiu, ja que està feta amb blocs d'un material que es deteriora per les condicions climàtiques. 	En estudi	Llarg





FIRMAT PER
La persona interessada
KANALS BOX SL
NIF B97910558
21/07/22



SEGELL

Registret el 21/07/2022
Nº d'entrada 3778 / 2022



SEGELL

Publicado en tablón de anuncios electrónico
29/07/22



El document original conté almenys una firma
realitzada fora de la Seu Electrònica i que no s'ha
pagut validar. Si necessiteu obtenir el document amb
les firmes originals, accediu amb el CSV en la Seu
Electrònica.



PLA URBÀ D'ACTUACIÓ MUNICIPAL



DENOMINACIÓ	PROPOSTA D'ACCIÓ	SITUACIÓ	TERMINI
Remodelació de la Gran Via	Plantació d'arbres de gran port, com anticipació de la futura remodelació i nova urbanització del passeig central. Construcció l'any vinent del darrer tram a l'extrem Est de la Gran Via davant la Finca Roja i Col·legi Sant Francesc, amb augment de llocs d'aparcament i lliurar per fi al veïnat de la pols del ferm en mal estat.	Consultada en votació oberta a la població	Curt
	Urbanització total de la Gran Via. L'avinguda hauria de ser l'eix vertebrador de tota la mobilitat interna urbana, tant motoritzada com no motoritzada, açò està per estudiar encara.	Planificant-se	Llarg
Tendals Plaça Comunitat Valenciana	Instal·lació de tendals de recollida automàtica per a dotar d'ombra a la plaça per facilitar l'ús en esdeveniments a l'aire lliure.	S'està redactant el projecte.	Curt
Plaça de La Llibertat	Remodelació del parc infantil i instal·lació d'un parc de cal·listenia i conversió de l'antiga font en zona verda amb la plantació d'una olivera centenària i instal·lació de reg per goteig.	Procés d'estudi	Curt
Transformació Plaça Gotarrendura	Realitzar diverses obres d'actuació i transformar-la com a completa zona d'oci, amb zones de pícnic, bancs per seure, millora d'arbrat, l'enjardinament i enllumenat perquè puga utilitzar-se a qualsevol hora i per tota la família, amb dotació de pista per a patinar o Skate de 200 o 300 metres, bàsquet i altres esports de pista, cal·listenia, rocòdrom, així com un camp de gespa natural per jugar a futbol, o altres esports que ho necessiten i, per suposat, d'acord amb la regidoria d'esport traslladar ací la zona de llançaments que permetia homologar de nou les pistes d'atletisme per a campionats.	Procés d'estudi	Mitjà
Educadors Mediambientals	Atesa la naturalesa polivalent dels Agents Mediambientals, el seu treball és molt ampli i divers, i afecta les competències de diversos departaments dins de la Conselleria, però sempre basat en la vigilància, la inspecció, la col·laboració en la gestió dels serveis tècnics, la investigació i la informació i assessorament als	Procés d'estudi	Curt





FIRMAT PER

La persona interessada
KANALS BOX SL
NIF B97910558
21/07/22



SEGELL

Registret el 21/07/2022
Nº d'entrada 3778 / 2022



SEGELL

Publicado en tablón de anuncios electrónico
29/07/22



El document original conté almenys una firma realitzada fora de la Seu Electrònica i que no s'ha pogut validar. Si necessiteu obtenir el document amb les firmes originals, accediu amb el CSV en la Seu Electrònica.



PLA URBÀ D'ACTUACIÓ MUNICIPAL



DENOMINACIÓ	PROPOSTA D'ACCIÓ	SITUACIÓ	TERMINI
	ciutadans. En el desenrotllament de la seua activitat tenen la consideració d'agents de l'autoritat. Per Llei, Guadassuar amb una població de 5.938 habitants, el nombre de persones educadores a contractar seran les determinades en l'article 14 del PIRCVA, b) Entre 5.001 habitants i 9.999 habitants dada INE: mínim 2 educadors ambientals a jornada completa.		
Modernització i Smart City	Instal·lació per al reg intel·ligent de 3 places enjardinades, amb un pressupost d'uns 17.000 euros, dels quals 14.000 provenen de subvenció. S'ha demanat subvenció Smart City a la Diputació per a la instal·lació d'un sistema d'obertura automàtic de les portes de l'aparcament subterrani municipal per detecció de targeta a distància. Això evitarà els problemes amb les portes que ha creat el mal ús de comandaments a distància.	Tramitació de la subvenció	Curt
Paratge Natural Municipal del Pi Redó	Catalogació de l'arbre com a monumental i protecció del paratge i l'arbre, amb declaració de Paratge Natural Municipal.	Expedient obert	Mitjà
Paratge Natural – Antic Abocador	Fer del antic abocador un paratge natural amb zona humida.	Expedient obert	Mitjà
Parcs Infantils	Modernització i Adequació constants dels parcs i zones de jocs infantils.	Procés de planificació	Mitjà
Posada en valor del Patrimoni Botànic	Senyalització de la biodiversitat de les places i jardins de Guadassuar així com la plantació d'arbres singulars.	Procés d'estudi	Mitjà
Eficiència Energètica	Instal·lació de plaques solars en tots els edificis municipals que siga possible.	Procés d'estudi	Mitjà
Flota municipal de vehicles municipals	Es pretén la substitució de tots els vehicles municipals per vehicles elèctrics, a dia de hui ja s'ha adquirit un vehicle a través de l'estratègia Reacciona de l'àrea de Medi Ambient de la Diputació de València.	Procés de planificació	Mitjà

195



AJUNTAMENT DE GUADASSUAR

Codi Segur de Verificació: NCAA XH29 KDZZ E93D WTMX

PUAM GUADASSUAR

La comprovació de l'autenticitat d'aquest document i la resta d'informació està disponible en <https://guadassuar.sede.dival.es/>

Pàg. 195 de 233



FIRMAT PER

La persona interessada
KANALS BOX SL
NIF B97910558
21/07/22



SEGELL

Registret el 21/07/2022
Nº d'entrada 3778 / 2022



SEGELL

Publicado en tablón de anuncios electrónico
29/07/22



El document original conté almenys una firma
realitzada fora de la Seu Electrònica i que no s'ha
pagut validar. Si necessiteu obtenir el document amb
les firmes originals, accediu amb el CSV en la Seu
Electrònica.



PLA URBÀ D'ACTUACIÓ MUNICIPAL



DENOMINACIÓ	PROPOSTA D'ACCIÓ	SITUACIÓ	TERMINI
Quiosc Plaça Reginaldo Barberà	Construcció d'una pèrgola-quiocsc per a actuacions en la zona central d'intersecció.	Procés d'estudi	Mitjà
Itineraris Ambientals per paratges naturals	Creació d'itineraris per donar a conèixer el patrimoni ambiental de Guadassuar, com es: El Cano, Pi Redó, Antic Abocador al costat de la Planta de Tractament, Antic Camp de Tir, Zona d'Oci Garrofera, Font de la Garrofera, amb complement d'homologar Senda de les Dones (compartida amb Tous) i Font del Pernil.	Procés d'estudi	Mitjà
Itinerari Ambiental Ruta de l'Aigua	Aprofitant via de servei de la Séquia Reial (4km) amb punt de connexió a l'Antic Abocador junt a la Planta de Tractament de Residus a rehabilitar per la Diputació i també connexió al Cano.	Procés d'estudi	Mitjà
Adequació Zona de La Garrofera	Potenciació de les antigues construccions: forns de calç, corrals de ramats, aprofitament cinegètic i d'apicultura, vies pecuàries, fonts, sendes, replantacions controlades, plans forestals i antiincendis, aprofitament del camp de tir ara en desús per a voluntariat ambiental, protecció contra plans descontrolats i/o desmesurats de plantes fotovoltaïques, protecció del paisatge i control de convivència o simbiosi amb les noves plantacions agrícoles.	Procés d'estudi	Mitjà
Carril Ciclo-Vianants	Construcció d'un carril ciclopeatonal al polígon El Pla d'Alzira, per a connectar amb el previst que anirà des de Alzira fins Algemesí Aquest projecte demandat per la ciutadania, s'ha presentat als pressupostos participatius del Consell contempla un carril ciclopeatonal per a la Ribera Alta. La idea consisteix a completar el carril bici de l'Alcúdia fins a Alzira passant per Guadassuar. Facilitarà les vides de la gent que viu a Guadassuar, l'Alcúdia,	Procés d'estudi	Llarg





FIRMAT PER
La persona interessada
KANALS BOX SL
NIF B97910558
21/07/22



SEGELL
Registret el 21/07/2022
Nº d'entrada 3778 / 2022



SEGELL
Publicado en tablón de anuncios electrónico
29/07/22



El document original conté almenys una firma
realitzada fora de la Seu Electrònica i que no s'ha
pagut validar. Si necessiteu obtenir el document amb
les firmes originals, accediu amb el CSV en la Seu
Electrònica.



PLA URBÀ D'ACTUACIÓ MUNICIPAL



DENOMINACIÓ	PROPOSTA D'ACCIÓ	SITUACIÓ	TERMINI
	Algemesi i Alzira fer esta inversió, donat que es connectarien uns pobles amb bici als que, a hores d'ara, sols pots arribar-hi si disposes de vehicle privat.		
Regeneració Paratge Cano/Riu Magre	Adequació de l'antiga gravera, transformant-la en piscines naturals i zona d'esbarjo amb casa de vestuaris i possible zona d'autocaravanes. Pendent l'adquisició del terreny ja tractat amb els propietaris. Demandar per al Cano de Guadassuar la figura de BIC en la categoria de monument, per la seua data de construcció, fa més de 500 anys, essent una obra mestra d'enginyeria gòtica, en travessar per baix del Riu Magre més enllà dels 150 metres de llargària, però més si cap per la riquesa que ha aportat durant segles a part del terme i comarca fins arribar a l'Horta Sud. El que siga propietat de la Séquia Reial del Xúquer és una dificultat però no un impediment.	Expedient obert per a la compra i intenció de declaració de Paratge Natural Municipal.	Llarg
Condicionament del Paratge del Pi Redó	Adquisició dels terrenys on s'ubica el Pi Redó, senyalització de la zona, obres per a la millora dels accessos, habilitació de zona pícnic, per a convertir-lo en un paratge natural i d'oci, ja que es tracta d'un lloc emblemàtic en la història de Guadassuar.	Procés d'estudi	Llarg
Condicionament dels camins forestals	Actuacions per l'adequació dels camins forestals dins del terme municipal amb: Reparació, asfaltat i senyalització.	Procés d'estudi	Llarg
Transformació del Carrer Major	Transformar i adequar el Carrer Major, des del cantó de l'Ajuntament fins on es fa més ample en direcció al carrer l'Ermita.	Procés d'estudi	Llarg
Planta fotovoltaica	Propiciar una planta fotovoltaica que puga cobrir les necessitats energètiques de la població, determinant el consum i intentant assolir la seua generació per fer un balanç zero.	Procés d'estudi	Llarg





FIRMAT PER

La persona interessada
KANALS BOX SL
NIF B97910558
21/07/22



SEGELL

Registret el 21/07/2022
Nº d'entrada 3778 / 2022



SEGELL

Publicado en tablón de anuncios electrónico
29/07/22



El document original conté almenys una firma realitzada fora de la Seu Electrònica i que no s'ha pogut validar. Si necessiteu obtenir el document amb les firmes originals, accediu amb el CSV en la Seu Electrònica.



PLA URBÀ D'ACTUACIÓ MUNICIPAL



DENOMINACIÓ	PROPOSTA D'ACCIÓ	SITUACIÓ	TERMINI
Programa de prevenció del càncer	<p>Junt amb l'AECC local, posarem en marxa xarrades informatives per a previndre el càncer entre la població.</p> <ul style="list-style-type: none"> ✓ Participació en el Runcàncer, organitzat per l'AECC. ✓ Participació en la petició contra el càncer. ✓ Col·laboració, junt amb l'AECC local en una marató d'esports solidària. 	Actuacions que es fan cada any, amb formats distints	Accions Anuals
Programa sobre vida saludable	<ul style="list-style-type: none"> ✓ Xarrades informatives sobre nutrició i vida saludable. ✓ Tallers de cuina saludable. ✓ Treball sobre la salut mental. ✓ Tallers d'educació emocional. 	Actuacions que es fan cada any, amb formats distints	Accions Anuals
Projecte d'envelliment actiu	<ul style="list-style-type: none"> ✓ Sessions de tai-xi, xi-kung i exercici per a majors a l'aire lliure. ✓ Passejades per Guadassuar. ✓ Xarrades sobre cures en la tercera edat. 	Actuacions que es fan cada any, amb formats distints	Accions Anuals
Programa La Ribera Camina	Projecte conjunt de l'Ajuntament i el Departament de Salut de la Ribera. Establiment de rutes per Guadassuar, forma part d'un programa de salut pública comarcal.	La gestió ja està en marxa	Accions Anuals
Millora del transport públic a l'Hospital	No es compta amb un transport públic adequat per acudir a l'Hospital de la Ribera. El consistori estudiarà la manera de poder oferir un transport públic que complimenta la línia que ve del Marquesat.	Projecte de servei públic de transport de viatgers CV-111	Llarg
Prevenició addiccions	L'abordatge del consum de drogues i les addiccions necessita una constant adaptació de les polítiques i les línies d'actuació. Cal continuar recolzar-se amb la UPCA de la Mancomunitat de La Ribera que sol realitzar actuacions d'aquest tipus.	Realitzant-se	Curt





FIRMAT PER
La persona interessada
KANALS BOX SL
NIF B97910558
21/07/22



SEGELL
Registret el 21/07/2022
Nº d'entrada 3778 / 2022



SEGELL
Publicado en tablón de anuncios electrónico
29/07/22



El document original conté almenys una firma
realitzada fora de la Seu Electrònica i que no s'ha
pagut validar. Si necessiteu obtenir el document amb
les firmes originals, accediu amb el CSV en la Seu
Electrònica.



PLA URBÀ D'ACTUACIÓ MUNICIPAL



DENOMINACIÓ	PROPOSTA D'ACCIÓ	SITUACIÓ	TERMINI
Campanyes de sensibilització i coeducació contra la violència de gènere	Edició de fullets sobre llenguatge no sexista i campanya en xarxes socials. Campanya junt amb el comerç local d'Espais segurs contra la violència de gènere. Intervenció en els centres educatius amb campanyes i tallers per la igualtat de gènere i la no discriminació per raó de sexe, raça, creença ni orientació sexual. Programa de coneixement de cultures, inclosiu en matèria de migració i campanya de sensibilització davant d'aquest fenomen.	Realitzant-se	Curt
Pla d'Igualtat Intern dels treballadors i les treballadores de l'ajuntament	Revisió i posada al dia del Pla Intern de la plantilla de treballadors i treballadores. Formació en igualtat del personal de l'administració local.	Procés d'estudi	Curt
Redacció del Pla d'Igualtat del Municipi de Guadassuar	Redacció d'un pla per a fer una radiografia de la situació de les dones al municipi i fer-ne una anàlisi per tal de solucionar les desigualtats que hi ha. Amb la col·laboració de l'Agència d'Igualtat de la Mancomunitat de la Ribera Alta. Es promourà la visibilització de les dones i la igualtat en tots els àmbits.	Procés d'estudi	Curt
Programa de prevenció de violències masclistes	Elaboració del Pla Contra la Violència de Gènere.	Procés d'estudi	Curt
Puts Violeta Festes	Millorar els punts violeta a les festes amb marxandatge d'igualtat i contra la violència masclista.	Procés d'estudi	Anual





FIRMAT PER

La persona interessada
KANALS BOX SL
NIF B97910558
21/07/22



SEGELL

Registret el 21/07/2022
Nº d'entrada 3778 / 2022



SEGELL

Publicado en tablón de anuncios electrónico
29/07/22



El document original conté almenys una firma realitzada fora de la Seu Electrònica i que no s'ha pogut validar. Si necessiteu obtenir el document amb les firmes originals, accediu amb el CSV en la Seu Electrònica.



PLA URBÀ D'ACTUACIÓ MUNICIPAL



DENOMINACIÓ	PROPOSTA D'ACCIÓ	SITUACIÓ	TERMINI
Programes de creixement per les dones	<ul style="list-style-type: none"> ✓ Tallers de creixement personal. ✓ Tallers de Sororitat (Solidaritat entre dones, especialment davant de situacions de discriminació sexual i actituds i comportaments masculistes) ✓ Tallers d'informàtica bàsica i d'us d'aplicacions mòbils. 	Procés d'estudi	Accions Anuals
Programes de salut sexual per a dones	<ul style="list-style-type: none"> ✓ Xarrades de salut sexual per a dones majors. ✓ Xarrades de salut sexual per a dones en la menopausa. ✓ Xarrades de salut sexual per a dones menstruants. 	Procés d'estudi	Accions Anuals
Coeducació Escola de Famílies	Projecte per afrontar l'educació en igualtat de xiquets i xiquetes.	Procés d'estudi	Accions Anuals
Casa de la Dona	Adequar un espai municipal segur per a les dones de Guadassuar i on es puguin realitzar tot tipus d'activitats i tractar temes previstos en l'agenda feminista. Un espai, on la dona es senta còmoda i lliure.	Procés d'estudi	Llarg





FIRMAT PER

La persona interessada
KANALS BOX SL
NIF B97910558
21/07/22



SEGELL

Registret el 21/07/2022
Nº d'entrada 3778 / 2022



SEGELL

Publicado en tablón de anuncios electrónico
29/07/22



El document original conté almenys una firma realitzada fora de la Seu Electrònica i que no s'ha pogut validar. Si necessiteu obtenir el document amb les firmes originals, accediu amb el CSV en la Seu Electrònica.



PLA URBÀ D'ACTUACIÓ MUNICIPAL



DENOMINACION	PROPOSTA D'ACCIÓ	SITUACIÓ	TERMINI
Consell Local de Cultura	Constitució del Consell Local de Cultura.	En procés	Mitjà
Potenciar la Biblioteca	Augmentar la dotació de personal per a la Biblioteca, per poder mantindre la categoria adquirida i el nivell assolit durant aquests anys per les seues iniciatives de clubs de lectura, premis literaris locals de totes les categories, amb participació d'escriptores i escriptors en persona i augmentar l'horari per poder tindre-la oberta en èpoques d'exàmens perquè l'alumnat de la universitat puga utilitzar-lo com a lloc idoni d'estudi, inclosos els temps de vacances i hores extenses del dia. Sincronitzar aquesta eina amb el Punt Jove de la regidoria de Joventut.	En estudi	Mitjà
Augmentar l'oferta cultural	Proporcionar a la població el millor ventall possible d'actuacions, tant amateurs de les associacions culturals del poble, com professionals de tot tipus, de manifestació artística, ja siga escènica amb música, dansa, teatre, literària, o d'arts plàstiques, com escultura, pintura, ceràmica i, perquè no, arquitectura, o també, arts visuals com la fotografia i el cinema. A tots els espais de que disposa el consistori: l'Auditori Municipal, el Centre Cultural, l'Antic Balmes i prompte, al Patronat, sense oblidar totes les manifestacions culturals a les places i carrers de Guadassuar a les que estem tan habituats.	En procés	Mitjà
Passeig Enric Valor	Posar nom al carrer de davant de l'Institut, com a Passeig Enric Valor, proposta ja realitzada al Ple al novembre de 2021.	Aprovat	Curt
Pla Local de Joventut	Finalització del I Pla Local de joventut	En procés	Curt
Pla estratègic cultural-patrimonial	Potenciació turística de la localitat, en base a monuments reconeguts BIC com l'Església del s. XVI, i d'altres com la Casa de Pedra, (Biblioteca), Ermita de Sant Roc, El sífo del Cano obra civil gòtica del s. XIV, antigues Escoles Balmes, Cine Patronat. Itinerari pels retaules ceràmics antics,	En estudi	Mitjà

201



AJUNTAMENT DE GUADASSUAR

Codi Segur de Verificació: NCAA XH29 KDZZ E93D WTMX

PUAM GUADASSUAR

La comprovació de l'autenticitat d'aquest document i la resta d'informació està disponible en <https://guadassuar.sede.dival.es/>

Pàg. 201 de 233



FIRMAT PER

La persona interessada
KANALS BOX SL
NIF B97910558
21/07/22



SEGELL

Registat el 21/07/2022
Nº d'entrada 3778 / 2022



SEGELL

Publicado en tablón de anuncios electrónico
29/07/22



El document original conté almenys una firma
realitzada fora de la Seu Electrònica i que no s'ha
pagut validar. Si necessiteu obtenir el document amb
les firmes originals, accediu amb el CSV en la Seu
Electrònica.



PLA URBÀ D'ACTUACIÓ MUNICIPAL



DENOMINACIÓ	PROPOSTA D'ACCIÓ	SITUACIÓ	TERMINI
	abundants i notables a la nostra Vila, llocs històrics com el Ravalet i com no potenciació de l'altre BIC cultural, Les Danses, aquesta és una gran festa que aporta moltíssims visitants per l'explosió d'imaginació dels participants, amb vestits lluidors i fantàstics. Posar en valor la Casa dels Frares al camí de La Garrofera i la seua possible restauració i utilitat. Casa u Hotel Rural amb components històrics, culturals o de Medi Ambient, donada la seua proximitat al Paratge de La Garrofera. En definitiva donar a conèixer tot el catàleg històric i artístic del municipi que ja consta al PGOU i introduir nous edificis i singularitats.		
Modernització de l'auditori	Adequació Auditori en tant a l'enllumenat com a la seguretat, accessibilitat a l'escenari, goteres i aire condicionat.	En estudi	Llarg
Museu de les Danses i Edifici Multi-ús	Transformar l'Antic Balmes, a la Gran Via, en centre multi-usos i Museu de les Danses, hi ha material suficient per a mostrar carrers adornats, dissenyadors, vestits, fotografies i tallers.	Proposta	Llarg
Consell escolar municipal	Consell Escolar Municipal, que agrupa a l'Administració Educativa de la Conselleria d'Educació, l'Ajuntament, els Centres Educatius, les AMPES, el Professorat, l'Alumnat i Sindicats. El Consell és l'instrument necessari per avançar pedagògicament al municipi.	Aprovat i formalitzat	Fet
Plans de sostenibilitat	Assessorar i coordinar l'elaboració dels Plans de sostenibilitat de recursos als centres educatius del municipi.	En procés	Curt
Comunitats d'Aprenentatge	Col·laborar amb els centres educatius a la creació i consolidació de COMUNITATS D'APRENTATGE reals i eficients al nostre municipi.	En procés	Curt
Espais Educatius	Contribuir en la millora i manteniment dels espais educatius del municipi, i crear-ne de nous.	En procés	Curt
Agenda Educativa Municipal	Elaborar de l'Agenda Educativa Municipal en el marc dels Objectius de Desenvolupament Sostenibles – ODS, Agenda 2030.	En estudi	Mitjà

202



AJUNTAMENT DE GUADASSUAR

Codi Segur de Verificació: NCAA XH29 KDZZ E93D WTMX

PUAM GUADASSUAR

La comprovació de l'autenticitat d'aquest document i la resta d'informació està disponible en <https://guadassuar.sede.dival.es/>

Pàg. 202 de 233



FIRMAT PER
La persona interessada
KANALS BOX SL
NIF B97910558
21/07/22



SEGELL

Registrat el 21/07/2022
Nº d'entrada 3778 / 2022



SEGELL

Publicado en tablón de anuncios electrónico
29/07/22



El document original conté almenys una firma
realitzada fora de la Seu Electrònica i que no s'ha
pagut validar. Si necessiteu obtenir el document amb
les firmes originals, accediu amb el CSV en la Seu
Electrònica.



PLA URBÀ D'ACTUACIÓ MUNICIPAL



DENOMINACION	PROPOSTA D'ACCIÓ	SITUACIÓ	TERMINI
Edificis Educatius	Gestionar i ordenar l'ús dels edificis educatius del nostre municipi	Realitzant-se	Curt
Campanyes Solidaries	Promoure i fomentar la realització de campanyes solidàries de manera coordinada amb els centres educatius.	Realitzant-se	Curt
Enriquiment educatiu	Establir vies de comunicació i coordinació amb altres administracions, associacions, empreses.... buscant la col·laboració i l'enriquiment educatiu del municipi.	En estudi	Mitjà
Dinamitzar xarxes socials	Per tal de donar visibilitat i informació al respecte de: notícies, activitats, ajudes, alternatives de formació, normativa educativa.... així com donar visibilitat al treball realitzat als diferents centres educatius del municipi.	Realitzant-se	Curt
Guadassuar et Beca	Consolidar el programa "GUADASSUAR ET BECA" i ampliar la seua oferta.	Realitzant-se	Curt
Ajudes i Subvencions	Crear, consolidar i ampliar les ajudes i subvencions municipals a l'àmbit educatiu (centres, AMPA, alumant...).	Realitzant-se	Curt
Programes i Projectes	Donar continuïtat als diferents programes i projectes que es duen a terme als centres educatius, i encetar-ne de nous.	En procés	Accions Anuals
Cami segur a l'escola	Establir plans i vies d'accessibilitat als diferents centres educatius del municipi.	En procés	Curt
Millorar l'oferta educativa	Proposar a la Conselleria d'Educació fer a l'IES un grau professional d'educadors o monitors mediambientals, aprofitant que la Planta de Tractament de Residus del Consorci Ribera i Valldigna està al terme municipal, podria cedir espai per a un parell d'aules i treballs de pràctica i és la més avançada, hores d'ara, a tot el territori Valencià i pot ser de l'Estat Espanyol. Podria convertir-se en part del Centre Educatiu per donar eixida professional certa a estudiants de tota la Ribera i la Valldigna des del nostre poble. Ampliar l'oferta formativa actual de l'IES amb el cycle superior del TCAMN.	En estudi	Mitjà

203



AJUNTAMENT DE GUADASSUAR

Codi Segur de Verificació: NCAA XH29 KDZZ E93D WTMX

PUAM GUADASSUAR

La comprovació de l'autenticitat d'aquest document i la resta d'informació està disponible en <https://guadassuar.sede.dival.es/>

Pàg. 203 de 233



FIRMAT PER
La persona interessada
KANALS BOX SL
NIF B97910558
21/07/22



SEGELL

Registret el 21/07/2022
Nº d'entrada 3778 / 2022



SEGELL

Publicado en tablón de anuncios electrónico
29/07/22



El document original conté almenys una firma
realitzada fora de la Seu Electrònica i que no s'ha
pagut validar. Si necessiteu obtenir el document amb
les firmes originals, accediu amb el CSV en la Seu
Electrònica.



PLA URBÀ D'ACTUACIÓ MUNICIPAL



DENOMINACION	PROPOSTA D'ACCIÓ	SITUACIÓ	TERMINI
	Potenciar a tots els centres educatius l'estudi de la llengua anglesa, a l'àmbit de conversació, per preparar a tot l'alumnat per als nous reptes professionals, cada vegada més exigents en aquest put. La llengua anglesa s'ha convertit, malgrat tot, en eina de tracte universal.		
Xarxa de recursos educatius i d'oci saludable	Crear una xarxa de recursos educatius i d'oci saludable per a l'empoderament de les famílies, l'alumnat i el professorat (formació, orientació, assessorament...).	En estudi	Mitjà
Pla d'Infància i Adolescència	Elaboració i redacció del Pla d'Infància i Adolescència de Guadassuar.	En estudi	Mitjà
Festes de Sant Vicent	Plantejar un debat a través de la participació ciutadana sobre la possibilitat de portar les festes grans del municipi al cap de setmana, ja que la societat de hui en dia fa que si la festa cau entre setmana menys veïns i veïnes del municipi puguin disfrutar d'elles	En estudi	Mitjà
Posada en valor de les festes: Declaració de BIC de la Fira dei de la Cavalcada de la Repartició de la Carn	Demanar BIC per a la Repartició de la Carn i Fira de Sant Vicent i el seu Porrat. Protocol·litzar totes les cerimònies de cada dia i donar cabuda i participació a totes les associacions.	En Procés	Mitjà
Projecció i promoció de les festes	Es volen posar en dues rotondes que hi ha projectades uns monuments identificatius de les dues festes més importants del poble. En la redona prevista en l'Avinguda de les Danses es vol posar un monument dedicat a la festa de les danses (declarada BIC). L'altre monument que serà dedicat a la Fira, de llarga tradició al municipi, en la redona que es vol construir en l'Avinguda Diputació. A banda de posar en valor les festes municipals també milloraria el aspecte visual de les entrades a la població.	En estudi	Mitjà
Millora el Turisme	Fer del turisme un actiu per dinamitzar l'economia local amb la creació de rutes que es puguin explotar per empreses locals	En estudi	Mitjà

204



AJUNTAMENT DE GUADASSUAR

Codi Segur de Verificació: NCAA XH29 KDZZ E93D WTMX

PUAM GUADASSUAR

La comprovació de l'autenticitat d'aquest document i la resta d'informació està disponible en <https://guadassuar.sede.dival.es/>

Pàg. 204 de 233



FIRMAT PER

La persona interessada
KANALS BOX SL
NIF B97910558
21/07/22



SEGELL

Registrat el 21/07/2022
Nº d'entrada 3778 / 2022



SEGELL

Publicado en tablón de anuncios electrónico
29/07/22



El document original conté almenys una firma
realitzada fora de la Seu Electrònica i que no s'ha
pagut validar. Si necessiteu obtenir el document amb
les firmes originals, accediu amb el CSV en la Seu
Electrònica.



PLA URBÀ D'ACTUACIÓ MUNICIPAL



DENOMINACIÓ	PROPOSTA D'ACCIÓ	SITUACIÓ	TERMINI
Consell Municipal d'Esports	Fomentar la participació ciutadana amb creació del Consell Municipal d'Esports	En procés	Curt
Projectes esportius	Assessorar i coordinar l'elaboració dels Projectes esportius dels diferents clubs esportius de la localitat.	Realitzant-se	Curt
Escoles esportives	Col·laborar amb els clubs esportius per a la creació i consolidació d'ESCOLES ESPORTIVES MUNICIPALS eficients	Realitzant-se	Curt
Millora i manteniment de les instal·lacions	Contribuir en la millora i manteniment de les instal·lacions i espais esportius del municipi, i crear-ne de nous.	En estudi	Curt
Dinamitzar esport	Dinamitzar, ordenar i ampliar l'oferta esportiva del municipi.	Realitzant-se	Curt
Agenda esportiva	Elaborar de l'Agenda Esportiva Municipal	En estudi	Curt
Gestió esportiva	Gestionar i ordenar l'ús de les diferents instal·lacions esportives municipals.	En estudi	Curt
Campanyes Solidàries	Promoure i fomentar la realització de campanyes solidàries de manera coordinada amb els clubs esportius.	En estudi	Curt
Enriquiment esportiu	Establir vies de comunicació i coordinació amb altres administracions, associacions, empreses.... buscant la col·laboració i l'enriquiment esportiu del municipi. Donar continuïtat als diferents programes, projectes, activitats, competicions que es duen a terme al municipi i encetar-ne de nous.	Realitzant-se En procés	Curt Accions Anuals
Dinamitzar xarxes socials	Donar visibilitat i informar al respecte de: notícies, activitats, competicions, ajudes, formació... així com donar visibilitat al treball realitzat als diferents clubs esportius i als mèrits esportius dels diferents esportistes del nostre municipi.	En estudi	Curt
Foment de l'esport escolar	Consolidar el programa "Foment de l'esport escolar" i ampliar la seua oferta.	En procés	Curt





FIRMAT PER

La persona interessada
KANALS BOX SL
NIF B97910558
21/07/22



SEGELL

Registret el 21/07/2022
Nº d'entrada 3778 / 2022



SEGELL

Publicado en tablón de anuncios electrónico
29/07/22



El document original conté almenys una firma
realitzada fora de la Seu Electrònica i que no s'ha
pagut validar. Si necessiteu obtenir el document amb
les firmes originals, accediu amb el CSV en la Seu
Electrònica.



PLA URBÀ D'ACTUACIÓ MUNICIPAL



DENOMINACIÓ	PROPOSTA D'ACCIÓ	SITUACIÓ	TERMINI
Ajudes i Subvencions	Crear, consolidar i ampliar les ajudes i subvencions municipals a l'àmbit esportiu.	En procés	Accions Anuals
Accessibilitat esportiva	Establir plans i vies d'accessibilitat a les diferents instal·lacions esportives.	En procés	Curt
Xarxa de recursos esportius	Crear una xarxa de recursos esportius i d'oci saludable per a l'empoderament de l'esport al nostre municipi (formació, orientació, assessorament...).	En estudi	Curt
Projecte Esportiu Municipal	Elaborar i aprovar un Projecte Esportiu Municipal.	En estudi	Mitjà
Punt Jove	Consolidar el punt jove com a lloc de referència. El Punt Jove de Guadassuar és un servei públic i gratuït per a joves de 12 a 30 anys. El centre ofereix informació, documentació, orientació i assessorament en els temes que siguin d'interès per als i les joves del municipi i un espai dedicat a l'oci educatiu. Ofereix activitats i tallers educatius, activitats culturals i formatives. Realitzen difusió d'informació d'interès mitjançant els canals oficials del Punt Jove a les xarxes socials, fullets, correu electrònic, xarrades, campanyes, taulers i panells informatius. Disposar de personal suficient per a mantenir l'acció directa amb les persones joves.	En procés	Mitjà
Taula de joventut	Creació d'una taula de joventut. Construir les sinèrgies necessàries per tal de crear una taula per la joventut on estiguen representades totes les àrees municipals pels seus tècnics	En estudi	Mitjà
Consell de joventut	Facilitar la creació del Consell de Joventut. Són mecanismes de participació, concertació, vigilància i control de la gestió pública i interlocució dels adolescents i joves davant els ens municipals.	En estudi	Mitjà
Millora Qualitat de vida	Desenrotllar polítiques públiques per aconseguir que Guadassuar siga el lloc on els joves vullguen quedar-se a viure. Evitant així el despoblament, per no tindre oferta laboral, habitacional, de serveis públics i d'oci.	En estudi	Mitjà

206



AJUNTAMENT DE GUADASSUAR

Codi Segur de Verificació: NCAA XH29 KDZZ E93D WTMX

PUAM GUADASSUAR

La comprovació de l'autenticitat d'aquest document i la resta d'informació està disponible en <https://guadassuar.sede.dival.es/>

Pàg. 206 de 233



FIRMAT PER

La persona interessada
KANALS BOX SL
NIF B97910558
21/07/22



SEGELL

Registret el 21/07/2022
Nº d'entrada 3778 / 2022



SEGELL

Publicado en tablón de anuncios electrónico
29/07/22



El document original conté almenys una firma realitzada fora de la Seu Electrònica i que no s'ha pogut validar. Si necessiteu obtenir el document amb les firmes originals, accediu amb el CSV en la Seu Electrònica.



PLA URBÀ D'ACTUACIÓ MUNICIPAL



DENOMINACIÓ	PROPOSTA D'ACCIÓ	SITUACIÓ	TERMINI
Suport Organitzacions i Col·lectius Solidaris	<p>Suport a les organitzacions solidàries fora i dins de Guadassuar i promoció de l'associacionisme en matèria de cooperació internacional.</p> <p>Col·laboració i subvenció als diversos col·lectius socials.</p>	En procés	Mitjà
Llar Jubilats i Centre de Dia	Manteniment dels edificis municipals de la llar dels jubilats i el futur centre de dia, amb les associacions de jubilats i l'associació Aguafa d'afectats per la malaltia d'Alzheimer i els familiars.	Tràmits amb la Conselleria de Benestar Social	Curt
Fira solidaria	Organització d'una fira solidària on les organitzacions no governamentals de Guadassuar i d'altres s'hi donen a conèixer.	En estudi	Mitjà
Millorar la mobilitat	Promoure i instar l'àrea municipal corresponent per a ampliar el nombre de voreres amb passos per a persones discapacitades i amb mobilitat reduïda.	En estudi	Curt
Voluntariat social	Creació i promoció d'un voluntariat social, per ajudar a les persones majors que viuen soles. L'ajuda es podrà ampliar per ajudar a altres persones en situació de vulnerabilitat.	En estudi	Curt

207



AJUNTAMENT DE GUADASSUAR

Codi Segur de Verificació: NCAA XH29 KDZZ E93D WTMX

PUAM GUADASSUAR

La comprovació de l'autenticitat d'aquest document i la resta d'informació està disponible en <https://guadassuar.sede.dival.es/>

Pàg. 207 de 233



FIRMAT PER

La persona interessada
KANALS BOX SL
NIF B97910558
21/07/22



SEGELL

Registret el 21/07/2022
Nº d'entrada 3778 / 2022



SEGELL

Publicado en tablón de anuncios electrónico
29/07/22



El document original conté almenys una firma
realitzada fora de la Seu Electrònica i que no s'ha
pagut validar. Si necessiteu obtenir el document amb
les firmes originals, accediu amb el CSV en la Seu
Electrònica.



PLA URBÀ D'ACTUACIÓ MUNICIPAL



DENOMINACIÓ	PROPOSTA D'ACCIÓ	SITUACIÓ	TERMINI
Esterilització felina (CER)	Acabar d'implementar el programa d'esterilització felina (CER), que es va posat en marxa en l'any 2021.	En procés	Mitjà
Guadameu Felins	Col·laboració mitjançant un conveni amb l'associació animalista Guadameu Felins. Com a associació local, establiment d'una subvenció anual que hauran de justificar.	En procés	Accions Anuals
Pla de colònies felines	La primera tasca serà aprovar un reglament per al funcionament i manteniment de les colònies felines a Guadassuar per mitjà del voluntariat que ofereix l'associació animalista Guadameu Felins.	Pendent d'aprovació	Curt
Parcs canins	Adequació de noves zones de parcs canins en solars municipals.	En estudi	Curt
Educació canina i humana	Projectes d'educació canina i humana respecte de les cures dels animals. <ul style="list-style-type: none"> ✓ Jornades d'educació canina. ✓ Jornades, tallers i sessions per a conscienciar els propietaris d'animals de les cures que necessiten. 	En estudi	Curt



ALTRES PROJECTES DE FUTUR



FIRMAT PER

La persona interessada
KANALS BOX SL
NIF B97910558
21/07/22



SEGELL

Registrat el 21/07/2022
Nº d'entrada 3778 / 2022



SEGELL

Publicado en tablón de anuncios electrónico
29/07/22



El document original conté almenys una firma
realitzada fora de la Seu Electrònica i que no s'ha
pagut validar. Si necessiteu obtenir el document amb
les firmes originals, accediu amb el CSV en la Seu
Electrònica.

➤ **Desenvolupament de vies de comunicació**

Implementar carrils ciclopeatonals en vies principals i connexió amb instal·lacions que es troben fora del àrea urbana.

➤ **Millora accessibilitat**

Millora de l'accessibilitat en espais públics i edificis municipals amb un Pla Integral d'Accessibilitat per a desenvolupament per fases.

➤ **Sanejament**

Estudi global de la xarxa de sanejament. Comprovació de traçats, sentits, pendents, diàmetres, seccions. Càlcul de la capacitat i anàlisi de situació davant episodis de pluges intenses. Propostes i alternatives de intervenció. Desenvolupament de solucions, incloent desdoblament parcial de xarxa actual unitària a separativa.

➤ **Participació ciutadana**

Fomentar la participació ciutadana i de les associacions en la vida social, cultural i política del poble. Amb la creació i consolidació del Consell de Participació Ciutadana.

➤ **Estudi d'instal·lacions en façanes**

Retirada d'elements fora d'ús i pas a instal·lacions enterrades.

➤ **Política Responsable**

- ✓ Tractar d'arribar al màxim consens pel diàleg amb totes les forces polítiques que estiguen disposades a col·laborar.
- ✓ Fer possible uns pressupostos realistes i participatius.
- ✓ Transparència total, fent públics els comptes, en què gastem els diners.
- ✓ Aplicar els principis de l'economia del bé comú, en benefici de la majoria.
- ✓ Urbanisme de consens, amb la participació de veïnes i veïns per unir el poble en projectes.

➤ **Model econòmic sostenible i responsable**

- ✓ Dotació d'infraestructures necessàries per al desenvolupament del polígon industrial. Millora en matèria de accessibilitat, seguretat, tràfic, senyalització i telecomunicacions.
- ✓ Acabar definitivament amb el deute municipal. #DeuteZero
- ✓ Redacció d'una ordenança municipal de control dels abocaments al clavegueram
- ✓ Millorar la col·laboració i ajudes al comerç local, a través de associacions o empreses locals.
- ✓ Seguir en la política de reducció moderada de l'impost de l'IBI urbà i rural, sempre que la regla de la despesa imposada per l'estat ho permeti.
- ✓ Estudiar la possibilitat legal de reversió de la gestió de l'aigua potable per a la seua municipalització.
- ✓ Millora els camins rurals, senyalització i pavimentació per ajudar al sector agrícola.





FIRMAT PER
La persona interessada
KANALS BOX SL
NIF B97910558
21/07/22



SEGELL
Registret el 21/07/2022
Nº d'entrada 3778 / 2022



SEGELL
Publicado en tablón de anuncios electrónico
29/07/22



El document original conté almenys una firma
realitzada fora de la Seu Electrònica i que no s'ha
pagut validar. Si necessiteu obtenir el document amb
les firmes originals, accediu amb el CSV en la Seu
Electrònica.

b. Resultats esperats

S'observa que els projectes que vol desenvolupar l'Ajuntament tenen present millorar l'accessibilitat dels carrers, posar més zones de jocs per als més menuts, dotar al municipi de més infraestructures per a caminar, anar en bici, millorar les zones esportives, fer valdre el seu patrimoni, avançar en la creació de zones per a vianants, millorar el camí dels més menuts a l'escola, intentar donar-li als joves l'oportunitat de quedar-se a viure al poble en les millors condicions.

Els distints projectes, plans i actuacions que estan portant-se a cap en el municipi de Guadassuar, pretén augmentar la qualitat de vida dels veïns i veïnes de Guadassuar, així com fer un municipi més amable per a tots aquells que el visiten.

Aconseguir que els carrers i places de Guadassuar, siguin accessibles per a tots, sobre tots condicionar les voreres, augmentar la quantitat de carrers i places per a vianants, limitat el tràfic rodat de vehicles, ja siga de manera periòdica o de manera permanent, el que farà que les persones que transiten a peu, ho facen en més seguretat i tranquil·litat.

Adequar els edificis de propietat municipal o gestionats per l'ajuntament, perquè siguin accessibles, aprofitar edificacions que actualment no s'utilitzen perquè no disposen de bones condicions, per poder readaptar-les a l'ús de distintes activitats i serveis.

L'augment de la pràctica esportiva gràcies a la promoció de l'esport i a instal·lacions de més qualitat.

Coneguts ja els projectes també observem que des de l'Ajuntament s'espera millorar en l'enllumenament del municipi tant a l'àmbit mediambiental com a l'àmbit econòmic, totes les accions que estan i van a dur-se a terme en aquest aspecte tracten de ser respectuosos en el medi ambient i reduir el rebut de la llum municipal. Auditories, canvi a LED de l'enllumenament de la via pública, canvi a LED de les instal·lacions en edificis municipals, instal·lació de plaques solars, etc són accions importantíssimes per arribar als objectius del consistori.

Un dels altres resultats esperats és la millora del sanejament municipal per tractar de combatre les possibles futures inundacions degudes al cada volta més clima imprevisible. Un altre resultat esperat vinculat a l'aigua que s'espera que millore és el subministrament d'aquesta i realitzar una inversió per reparar la xarxa allà on hi haja pèrdues.

El consistori té un compromís amb el poble, els ciutadans i les seues tradicions i es vol tractar en millorar la igualtat, inclusió, diversitat, benestar social i benestar animal

En definitiva s'espera avançar en el disseny d'un municipi més habitable, accessible, just, inclusiu, saludable, intel·ligent i sostenible.





FIRMAT PER
La persona interessada
KANALS BOX SL
NIF B97910558
21/07/22



SEPELL
Registret el 21/07/2022
Nº d'entrada 3778 / 2022



SEPELL
Publicado en tablón de anuncios electrónico
29/07/22



El document original conté almenys una firma
realitzada fora de la Seu Electrònica i que no s'ha
pagut validar. Si necessiteu obtenir el document amb
les firmes originals, accediu amb el CSV en la Seu
Electrònica.

C. PLA D'EXECUCIÓ DEL PLA D'ACTUACIÓ MUNICIPAL

a. Definició de línies d'actuació

Les distintes línies d'actuació estan encaminades a solucionar els distintes reptes que han d'afrontar el municipi de Guadassuar en el present i de cara al futur a curt, mitjà i llarg termini.

- ✚ Millora de la mobilitat al municipi en totes les seues variants.
- ✚ La qualitat ambiental urbana.
- ✚ L'educació, la informació i la participació ciutadana.
- ✚ Millora del cicle integral de l'aigua.
- ✚ Consum i producció d'energia sostenible.
- ✚ Promoció de l'esport en tots els seus àmbits.
- ✚ Edificis municipals, patrimoni local i via pública.
- ✚ Igualtat, inclusió i diversitat.
- ✚ Sanitat i salut pública.
- ✚ Benestar animal.

Ampliant aquestes línies trobem objectius més específics que cal que anar treballant a banda dels projectes que té el consistori:

✚ La mobilitat a peu i la seguretat dels vianants

Objectius

- ✓ Garantir un repartiment de l'espai viari més equitatiu.
- ✓ Atorgar als desplaçaments a peu un paper protagonista en la mobilitat urbana a l'objectiu d'afavorir un entorn urbà més tranquil i segur.
- ✓ Millorar la seguretat viària i reduir els riscos d'accidents.
- ✓ Donar prioritat als sectors d'edat més dèbils i amb major risc de patir un accident (xiques i xiquetes, majors, persones amb mobilitat reduïda)
- ✓ Aconseguir un espai públic per a tota la ciutadania, siga el que siga el seu grau de mobilitat i accessibilitat, perquè puga desplaçar-se sense barreres arquitectòniques i/o urbanístiques.
- ✓ Afavorir les relacions socials i la convivència ciutadana tot fomentant el contacte humà i potenciant la vida comercial i lúdica del poble.

✚ La mobilitat en vehicles motoritzats i la seguretat dels conductors

Objectius

- ✓ Reduir l'ocupació extensiva i intensiva de l'espai viari públic per part dels vehicles privats.
- ✓ Fomentar una mobilitat més tranquil·la i segura per al conjunt dels ciutadans.
- ✓ Crear un entorn urbà més tranquil que fomenti la relació humana.
- ✓ Disminuir el consum d'energia, les emissions contaminants i el soroll associats al trànsit.
- ✓ Adaptar la velocitat dels vehicles a les característiques de la xarxa viària.
- ✓ Regular les zones d'estacionament per càrrega i descàrrega de mercaderies.





FIRMAT PER
La persona interessada
KANALS BOX SL
NIF B97910558
21/07/22



SEGELL
Registret el 21/07/2022
Nº d'entrada 3778 / 2022



SEGELL
Publicado en tablón de anuncios electrónico
29/07/22



El document original conté almenys una firma realitzada fora de la Seu Electrònica i que no s'ha pogut validar. Si necessiteu obtenir el document amb les firmes originals, accediu amb el CSV en la Seu Electrònica.

La mobilitat en bicicleta i la seguretat dels ciclistes

Objectius

- ✓ Recuperar l'ús massiu de la bicicleta com fa anys es gastava a Guadassuar
- ✓ Considerar la bicicleta com un mitjà de transport urbà, no només com un element lúdic.
- ✓ Facilitar l'aparcament de la bicicleta per a totes aquelles persones que la utilitzen com a mitjà de desplaçament habitual per el municipi.
- ✓ Fomentar, per mitjà de l'actuació pedagògica municipal, l'ús de la bicicleta entre els ciutadans.
- ✓ Reduir l'ús del vehicle de motor privat.
- ✓ Reduir les emissions contaminants i el soroll.
- ✓ Contribuir a la pacificació del trànsit dins del municipi.

L'ordenació i la gestió de la mobilitat urbana

Objectius

- ✓ Planificar i ordenar la ciutat i l'espai urbà d'acord a les necessitats de transport i mobilitat dels ciutadans i de la diversitat d'activitats.
- ✓ Establir prioritats sobre els conceptes de proximitat i accessibilitat sobre els de mobilitat o transport.
- ✓ Impulsar actuacions que preserven el dret a l'accessibilitat de tots els ciutadans i usuaris de l'espai públic.
- ✓ Garantir una mobilitat tranquil·la, segura i respectuosa amb la salut de les persones i la qualitat del medi urbà, amb criteris d'eficàcia i eficiència.

La millora de la qualitat ambiental urbana

Objectius

- ✓ Millorar la qualitat ambiental urbana mitjançant la reducció de les emissions contaminants i del soroll.
- ✓ Disminuir les emissions contaminants procedents del trànsit rodat.
- ✓ Contribuir a la reducció del soroll provocat per la circulació de vehicles a motor.
- ✓ Avançar en l'ús de tecnologies i fonts d'energia més netes que no generin emissions contaminants, a l'objecte d'avançar en la progressiva millora de l'ambient urbà.
- ✓ Posar en valor la planta de tractament de residus.
- ✓ Crear un entorn urbà de qualitat, més habitable i saludable.
- ✓ Millorar en la gestió dels residus dels veïns i veïnes.
- ✓ Campanyes per a fomentar el reciclatge i respecte del medi ambient.





FIRMAT PER

La persona interessada
KANALS BOX SL
NIF B97910558
21/07/22



SEGELL

Registrat el 21/07/2022
Nº d'entrada 3778 / 2022



SEGELL

Publicado en tablón de anuncios electrónico
29/07/22



El document original conté almenys una firma
realitzada fora de la Seu Electrònica i que no s'ha
pagut validar. Si necessiteu obtenir el document amb
les firmes originals, accediu amb el CSV en la Seu
Electrònica.

L'educació, la informació i la participació

Objectius

- ✓ Promoure hàbits de comportament i de conscienciació cívica per millorar la qualitat ambiental i social de l'espai públic.
- ✓ Millorar la informació i la formació de la ciutadania en temes de mobilitat i accessibilitat i consum responsable d'energia
- ✓ Fomentar la participació ciutadana en la planificació de tots els projectes de l'Ajuntament
- ✓ Fomentar ser més responsable en els hàbits de consum

El cicle integral de l'aigua

Objectius

- ✓ Millorar la qualitat de l'aigua potable.
- ✓ Millora de la xarxa.
- ✓ Millora del clavegueram.
- ✓ Garantir la disponibilitat d'aigua i la seua gestió sostenible i el sanejament per a tots.

Consum i producció d'energia.

Objectius

- ✓ Gestionar els recursos naturals de forma més eficient.
- ✓ Avançar cap a models de consum més responsables.
- ✓ Utilitzar les energies renovables per als edificis públics.
- ✓ Informar a la ciutadania dels beneficis de les energies netes i promoció d'aquestes.

Promoció de l'esport

Objectius

- ✓ Millorar les infraestructures esportives.
- ✓ Promoció de l'esport entre la ciutadania i en tots els trams d'edat.
- ✓ Col·laboració de l'Ajuntament als actes esportius.
- ✓ Esport inclusiu.

Edificis municipals, patrimoni local i via pública

Objectius

- ✓ Condicionament de les infraestructures públiques a l'àmbit d'accessibilitat.
- ✓ Rehabilitar i adaptar els edificis del municipi, per augmentar els serveis que s'ofereixen als veïns i veïnes del municipi.
- ✓ Rehabilitació d'espais públics.
- ✓ Millora de sendes i camins.
- ✓ Millora i condicionament dels paratges naturals municipals.
- ✓ Conservar i donar més visibilitat al patrimoni històric del municipi.





FIRMAT PER
La persona interessada
KANALS BOX SL
NIF B97910558
21/07/22



SEPELL
Registret el 21/07/2022
Nº d'entrada 3778 / 2022



SEPELL
Publicado en tablón de anuncios electrónico
29/07/22



El document original conté almenys una firma
realitzada fora de la Seu Electrònica i que no s'ha
pagut validar. Si necessiteu obtenir el document amb
les firmes originals, accediu amb el CSV en la Seu
Electrònica.

Igualtat, inclusió i diversitat

Objectius

- ✓ Realització de campanyes dirigides als ciutadans en favor de l'igualtat, inclusió i diversitat. Tant en xarxes socials, fullets, presentacions.
- ✓ Realització de tallers i xarrades.
- ✓ Redacció d'un pla d'igualtat.
- ✓ Redacció d'un pla d'inclusió i cohesió social.
- ✓ Programes de coneixement de cultures, prevenció violència masclista, etc.
- ✓ Construir o adequar espais municipals on es treballen aquests factors.

Sanitat i salut pública

Objectius

- ✓ Tracta de millorar el transport públic a l'hospital.
- ✓ Realització de programes de vida saludable.
- ✓ Programes per promoure una vida saludable.
- ✓ Programes de prevenció d'addiccions.
- ✓ Projecte d'envelliment actiu.

Benestar animal

Objectius

- ✓ Realitzar el pla de colònies felines.
- ✓ Col·laboracions amb associacions animalistes.
- ✓ Projectes d'educació canina.
- ✓ Continuar amb les campanyes per a respectar el municipi seguint les normatives (Recollir excrements de gos, portar gossos lligats i amb morrió als quals els hagen de portar, etc).





FIRMAT PER
La persona interessada
KANALS BOX SL
NIF B97910558
21/07/22

b. Seguiment i control

És molt important fer un seguiment i control projectes municipals.

El seguiment i avaluació permet a l'ajuntament examinar el progrés i impacte del projecte, establir la viabilitat dels objectius, i identificar i anticipar els problemes, permetent-los així prendre les mesures necessàries per a evitar-los o resoldre'ls.

El seguiment i control es realitzarà des de les diferents Regidories del municipi, així com els tècnics municipals, l'ADL, que han d'informar-se i així ho fan diàriament de les diferents ajudes i subvencions que es publiquen en totes les administracions i poder optar a aconseguir les que millor quadren en el projecte i línies de treball del municipi de Guadassuar.

Complir les dates marcades de les diferents ajudes i/o subvencions és molt important per a poder optar a rebre-les i realitzar seguiment perquè es complisquen les dates de resolució i finalització dels treballs o activitats subvencionades.

Amb el quadre de la Cronologia, cal que fer Seguiment i Control de tots els projectes, i vorer si van complint-se els objectius.

c. Indicadors de seguiment i control

Els indicadors de seguiment són la quantificació dels resultats que vagen obtenen-se.

- Cal realitzar una traçabilitat del desenvolupament de cada projecte i actuació prevista per a constatar que s'està duent a terme, és a dir, controlar les activitats realitzades, estimar la seua contribució a l'assoliment dels objectius inicials, identificant possibles millores tan econòmiques, de materials i estructurals.
- Determinar quins han sigut els recursos utilitzats i amb quina intensitat, valorant la seua eficiència.
- Valorar els processos de gestió, i identificar millores a partir de l'experiència.
- Conèixer la valoració dels veïns i veïnes

Els índexs de seguiment seran els marcats per les dates que s'indiquen des de les diferents subvencions que el municipi haja aconseguir, per això és molt important marcar-se un calendari i/o cronograma per a complir totes les dates que des de les diferents administracions s'indiquen.

És molt important valorar l'índex de subvencions que s'han demanat i el tant per cent a les quals s'ha optat i el resultat obtingut, tant els positius, com els negatius, per a poder valorar perquè no s'ha aconseguir alguna i poder rectificar en pròximes actuacions.

El Cronograma, com a planificador de projectes, ens servirà com a control, per a veure l'índex de seguiment, així mateix, també és important la valoració que fan els ciutadans dels projectes i poder valorar les diferents línies en les quals està treballant l'ajuntament, quin és el seu grau de satisfacció, tot això es pot conèixer a través de les diferents enquestes que es realitzen a l'àmbit personal, com digital.

L'Ajuntament de Guadassuar ha realitzat moltes enquestes i plans, per al foment de la participació ciutadana, la transparència i el bon govern, s'ha d'aprofitar esta situació, per tal de fer un seguiment de les opinions i idees de la ciutadania, la participació ciutadana és un vessant que des de les administracions públiques se li dona cada vegada més importància, cal aprofitar esta situació i estar sempre pendent de la demanda de veïns i veïnes del municipi.



SEGELL

Registat el 21/07/2022
Nº d'entrada 3778 / 2022



SEGELL

Publicado en tablón de anuncios electrónico
29/07/22



El document original conté almenys una firma realitzada fora de la Seu Electrònica i que no s'ha pogut validar. Si necessiteu obtenir el document amb les firmes originals, accediu amb el CSV en la Seu Electrònica.





FIRMAT PER
La persona interessada
KANALS BOX SL
NIF B97910558
21/07/22



SEGELL
Registret el 21/07/2022
Nº d'entrada 3778 / 2022



SEGELL
Publicado en tablón de anuncios electrónico
29/07/22



El document original conté almenys una firma
realitzada fora de la Seu Electrònica i que no s'ha
pagut validar. Si necessiteu obtenir el document amb
les firmes originals, accediu amb el CSV en la Seu
Electrònica.

FITXA TÈCNICA PER A L'AVUACIÓ DE LES ACTUACIONS I CONTROL DEL COMPLIMENT DELS OBJECTIUS

PART 1: DESCRIPCIÓ DE L'ACCIÓ

Regidoria	Quin departament s'encarrega de dur-lo a terme
Àrea	Quin àmbit correspon a l'acció a dur a terme
Objectiu específic	
Acció	Quina acció és?

PART 2: ESPECIFICACIÓ DE L'ACCIÓ

Títol	
Descripció	Explicar l'acció, donant els màxims detalls, per iniciar-la.
Departament i Persones Responsables	Determinar els departaments i els responsables de l'acció.
Temporalitat de l'acció	Indicar quan comença l'acció, quan acaba, si es prenen mesures concretes, diversos anys o cada any.
Completat / Anual	Si s'ha acabat o cal tornar-ho a fer.

PART 3: GRAU DE COMPLIMENT DE L'ACCIÓ

Total / Realitzat	Inici del mes i durada prevista.
Parcial	Inici mes i durada real.
Nul - Zero	Si no s'ha pogut complir el termini.
Pressupost estimat	Quin serà el cost per a l'Ajuntament?
Pressupost executat	Quin cost real té.
Resultats esperats	Quantificar els resultats esperats.
Resultats	Quantificar els resultats obtinguts.
Dificultats a l'hora d'executar l'acció	Indica si et trobes amb dificultats i de quin tipus.



D. PLA DE PARTICIPACIÓ SOCIAL

a. Comunicació i sensibilització

El Pla de Comunicació garanteix la integració de les diferents realitats socials, tant de gènere, identitat, tipus de mobilitat, o procedència. Un altre dels valors imprescindibles serà la transparència, per a això hem posat a disposició de la ciutadania, diferents suports de comunicació bidireccional, tenint en compte criteris com la utilització d'instruments i un llenguatge accessible.

El primer pas és la publicació a les xarxes socials de l'Ajuntament de Guadassuar, als mitjans de comunicació i a SOM Guadassuar, el nou Butlletí d'Informació Municipal informant a la ciutadania de la posada en marxa del Pla Urbà d'Actuació Municipal.



FIRMAT PER
La persona interessada
KANALS BOX SL
NIF B97910558
21/07/22



SEGELL
Registret el 21/07/2022
Nº d'entrada 3778 / 2022



SEGELL
Publicado en tablón de anuncios electrónico
29/07/22



El document original conté almenys una firma realitzada fora de la Seu Electrònica i que no s'ha pogut validar. Si necessiteu obtenir el document amb les firmes originals, accediu amb el CSV en la Seu Electrònica.

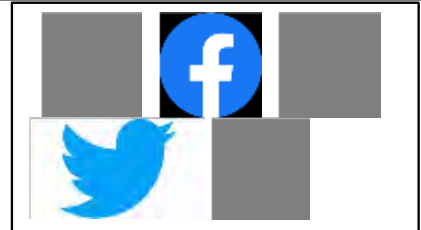
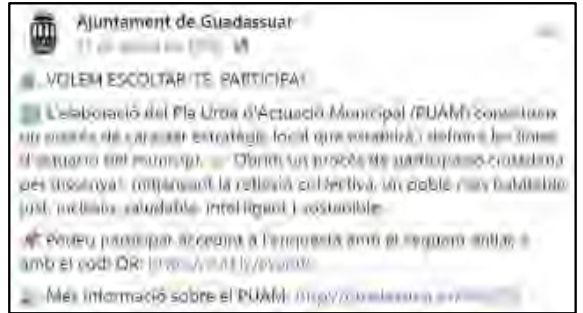

<https://www.guadassuar.es/index.php?lang=val#902>





FIRMAT PER
La persona interessada
KANALS BOX SL
NIF B97910558
21/07/22



SEGELL
Registret el 21/07/2022
Nº d'entrada 3778 / 2022



SEGELL
Publicado en tablón de anuncios electrónico
29/07/22



El document original conté almenys una firma
realitzada fora de la Seu Electrònica i que no s'ha
pagut validar. Si necessiteu obtenir el document amb
les firmes originals, accediu amb el CSV en la Seu
Electrònica.



AJUNTAMENT DE GUADASSUAR
PUAM GUADASSUAR

Codi Segur de Verificació: NCAA XH29 KDZ9 E93D WTMX

La comprovació de l'autenticitat d'aquest document i la resta d'informació està disponible en <https://guadassuar.sede.dival.es/>



FIRMAT PER

La persona interessada
KANALS BOX SL
NIF B97910558
21/07/22



SEGELL

Registret el 21/07/2022
Nº d'entrada 3778 / 2022



SEGELL

Publicado en tablón de anuncios electrónico
29/07/22



El document original conté almenys una firma
realitzada fora de la Seu Electrònica i que no s'ha
pagut validar. Si necessiteu obtenir el document amb
les firmes originals, accediu amb el CSV en la Seu
Electrònica.



La Participació Ciutadana és la incorporació, de forma transparent i ordenada, de les persones i la societat civil a la presa de decisions públiques, per tal d'apoderar-les.

Juntament amb la transparència i l'obertura de dades, conforma el govern obert, una nova forma de governar que transforma la relació entre els ciutadans i les administracions. La participació ciutadana ens permet obtenir unes relacions transparents entre l'Ajuntament de Guadassuar i la ciutadania, i implicar la societat civil en els objectius col·lectius.

Amb la participació ciutadana deliberem, estructuradament, sobre qüestions d'importància estratègica relacionades amb les polítiques i els serveis públics. Així, la presa de decisions que afecten la gestió pública es veu enriquida per la visió dels ciutadans mateixos, tant a títol individual com a títol col·lectiu. La participació ciutadana i el govern obert serveixen per a una millor governança.

La participació ciutadana serveix perquè les persones que ho vullguen, puguen col·laborar en l'elaboració, el seguiment i l'avaluació de les polítiques públiques de L'Ajuntament de Guadassuar.

Amb el Pla de Participació Ciutadana, es vol sensibilitzar a tots els veïns i veïnes de Guadassuar, de la importància d'aportar les seues iniciatives, les seues idees, per fer de Guadassuar un poble millor en tots els àmbits, des del mateix urbanisme, ja que és on la ciutadania conviu, en l'àmbit de la igualtat, educant al grup de població més jove de la importància de conviure en llibertat i igualtat, la cura del medi ambient, el bon tracte amb els animals, difondre els propòsits d'aconseguir els objectius marcats a l'Agenda 2030, per fer un món millor per a viure i conviure.

Els canvis que s'han anat produint en els últims temps porten el sector públic a replantejar-se el seu rol en dues direccions diferents: d'una banda, renunciant de vegades a la prestació directa dels serveis i encomanant-la al sector privat o no lucratiu (buscant més eficiència i més qualitat de servei i d'adaptació a l'usuari, o simplement cercant poder concentrar-se en altres vessants); de l'altra, assumint noves responsabilitats, com ara la dinamització de la comunitat local.





FIRMAT PER

La persona interessada
KANALS BOX SL
NIF B97910558
21/07/22



SEGELL

Registrat el 21/07/2022
Nº d'entrada 3778 / 2022



SEGELL

Publicado en tablón de anuncios electrónico
29/07/22



El document original conté almenys una firma realitzada fora de la Seu Electrònica i que no s'ha pogut validar. Si necessiteu obtenir el document amb les firmes originals, accediu amb el CSV en la Seu Electrònica.

Per a una acció de govern eficaç, cal interpretar correctament la nova situació, identificar els canvis que afecten la mateixa acció de govern administració de drets i gestió de serveis i ajustar-la a les necessitats socials –explícites o no– de cada moment. L'ús intensiu de les TIC provoca canvis cada vegada més accelerats en les activitats humanes.

Els intercanvis de mercaderies a escala planetària i, sobretot, els fluxos d'informació a la mateixa escala en temps real i sense limitacions de continguts, facilitats per l'evolució i la convergència de la informàtica i les telecomunicacions, han provocat el fenomen de la globalització, amb els consegüents efectes sobre una economia, una cultura i, fins i tot, una demografia que fins ara tenien una base local/nacional.

Només aquests dos elements, la celeritat dels canvis i la globalització, reclamen una revisió i posada al dia de l'acció del govern i de l'administració. La nova funció del govern comença amb la revisió de la seua estratègia. Per reduir les incerteses, per garantir el desenvolupament social i econòmic sostenible de la comunitat i el territori que es governa, cal elaborar i liderar actuacions estratègiques que impliquen, entorn dels objectius comuns generals, els diversos agents socials. El govern ja no pot fer les coses tot sol. En aquesta fase de desenvolupament social, al govern li toca més que mai exercir el lideratge: assenyalar els objectius d'interès general i articular els recursos propis i aliens per aconseguir-los.

b. Agents implicats

- ✓ Ajuntament de Guadassuar, tota la corporació municipal. Diferents regidories i àrees.
- ✓ Ajuntament de Guadassuar, plantilla de treballadores i treballadors.
- ✓ Associacions de Guadassuar
- ✓ Veïns i Veïnes de Guadassuar
- ✓ Empreses i Comerços de Guadassuar
- ✓ Treballadores i treballadors autònoms de Guadassuar
- ✓ Educadors i educadores del Centres Escolars
- ✓ Alumnat dels Centres Educatius
- ✓ Associacions de mares i pares del alumnat – AMPA's
- ✓ Mancomunitat de La Ribera Alta





FIRMAT PER
La persona interessada
KANALS BOX SL
NIF B97910558
21/07/22



SEGELL
Registat el 21/07/2022
Nº d'entrada 3778 / 2022



SEGELL
Publicado en tablón de anuncios electrónico
29/07/22



El document original conté almenys una firma realitzada fora de la Seu Electrònica i que no s'ha pogut validar. Si necessiteu obtenir el document amb les firmes originals, accediu amb el CSV en la Seu Electrònica.

c. Mecanismes de participació

Se informa a la ciutadania de les actuacions que van a portar-se a terme, dins del Pla d'Inversions 2020-2021 amb la subvenció de la Diputació de València.

Convidant a tots i totes a participar i exposar propostes i idees per a millorar la qualitat de vida dels veïns i les veïnes de Guadassuar.

Mitjançant sistemes electrònics i les xarxes socials de les que disposa l'Ajuntament de Guadassuar.



Correu electrònic

guadassuar@puam.org

Telèfon, WhatsApp i Telegram

722 35 15 28



Es donen d'alta correu electrònic i numero de telèfon específic per canalitzar la informació.

També s'obri una línia de treball per fer una enquesta a través de un enllaç i amb la ferramenta del QR, per a que se puga arribar a la majoria de la població.



<https://es.surveymonkey.com/r/NBW8JK8>

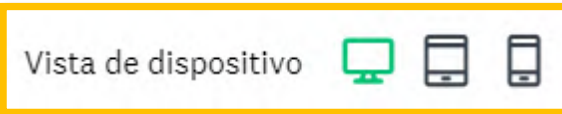

L'enquesta s'ajusta a tots els dispositiu.

Degut a que la enquesta te una durada determinada, quant acabem la realització del PUAM, no es podrà accedir des de aquestes enllaços, però aportarem informació del resultat de l'enquesta en l'apartat corresponent.

Es distribueixen 400 díptics a la ciutadania de Guadassuar, per tal de informar de les accions que van a dur-se a terme, i de nou s'informa de quina manera es pot participar, mitjançant un correu electrònic, un telèfon, WhatsApp i Telegram.

També es realitzen enquestes a peu de carrer, per poder arribar el major nombre possible de ciutadania, ja que en Guadassuar hi ha moltes persones majors, que no tenen accés a la tecnologia i xarxes socials.



d. Resultats i prioritització d'accions

La participació en quant a sexes ha sigut al 50%

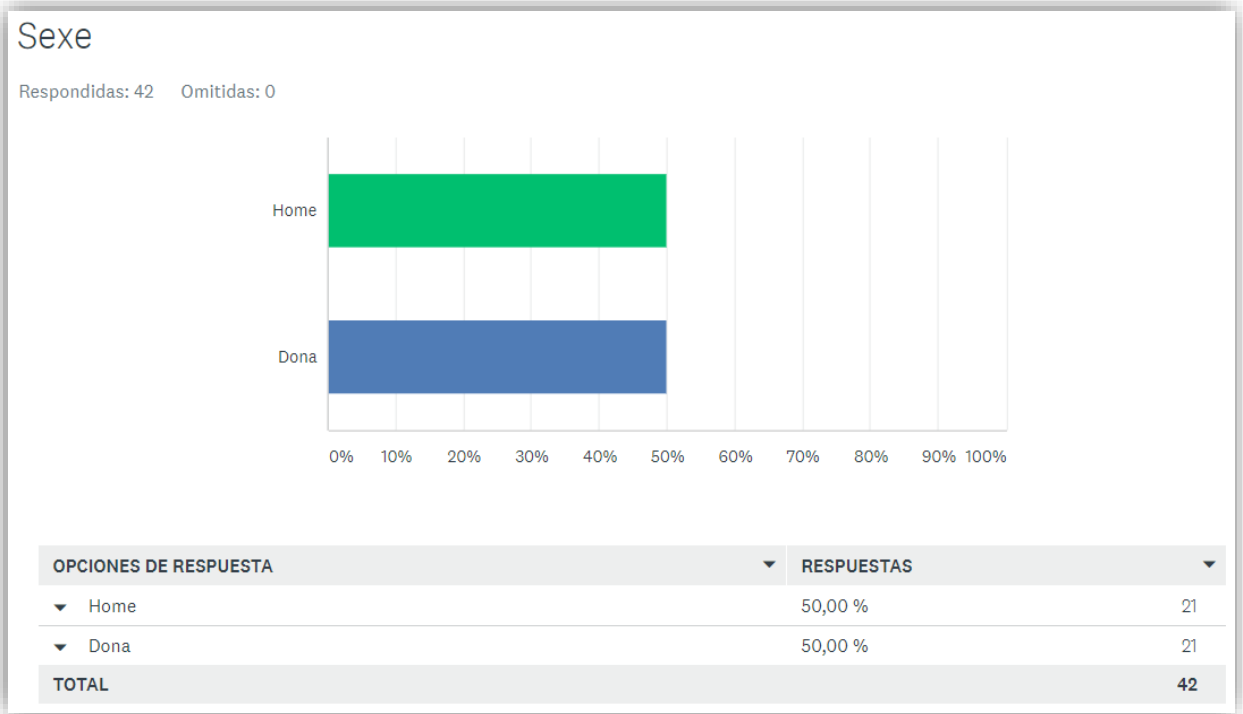

A l'enquesta off line, la franja d'edat més participativa ha sigut els compromesos entre els 46 i 60 anys, destacant el grup de 50-55 anys.



FIRMAT PER
La persona interessada
KANALS BOX SL
NIF B97910558
21/07/22



SEPELL
Registret el 21/07/2022
Nº d'entrada 3778 / 2022



SEPELL
Publicado en tablón de anuncios electrónico
29/07/22



El document original conté almenys una firma realitzada fora de la Seu Electrònica i que no s'ha pogut validar. Si necessiteu obtenir el document amb les firmes originals, accediu amb el CSV en la Seu Electrònica.





FIRMAT PER
La persona interessada
KANALS BOX SL
NIF B97910558
21/07/22



SEGELL
Registret el 21/07/2022
Nº d'entrada 3778 / 2022



SEGELL
Publicado en tablón de anuncios electrónico
29/07/22



El document original conté almenys una firma realitzada fora de la Seu Electrònica i que no s'ha pogut validar. Si necessiteu obtenir el document amb les firmes originals, accediu amb el CSV en la Seu Electrònica.

Totes els aspectes que s'han posat a l'enquesta tenen interès entre la ciutadania, però hi ha que destacar que l'educació esta en primer lloc, seguit de la Igualtat i en tercer lloc la Seguretat, la Cultura també ocupa un lloc destacat, tenint amb compte que educació i cultura van de la mà, cal entendre que la Ciutadania de Guadassuar esta molt per la llavor de aconseguir el màxim grau de educació i cultura per ells mateixos i les generacions futures del municipi.

Com es veu a la valoració en l'enquesta, l'educació, la igualtat i la cultura, son els temes que demanen mes interès a l'hora de valorar de l'1 al 10, però després al respondre als problemes actuals que hem d'afrontar a Guadassuar, no apareixen comentaris sobre aquests dues temes.

Vol dir que l'educació i cultura tenen interès entre la ciutadania i que estan ben tractades per part del consistori.

Els Serveis Públics que s'ofereix des de l'Ajuntament és valora que son molt importants, com no podria ser d'altra manera, però a excepció de la manca de contenidors i neteja, la resta estan be valorades.

OPCIONES DE RESPUESTA	CANTIDAD PROMEDIO	PONDERACIÓ
Educació	9	479
Igualtat	8	467
Cultura	8	467
Serveis públics	9	460
Medi ambient	8	458
Esports	8	445
Seguretat ciutadana	8	442
Foment del treball i promoció econòmica	8	436
Joventut	8	432
Serveis Socials	8	430
Festes	6	349
Promoció turística	6	306
Despoblament	5	255





FIRMAT PER
La persona interessada
KANALS BOX SL
NIF B97910558
21/07/22

- L'estacionament indisciplinant als carrers del municipi, es una queixa que també queda reflectida en moltes respostes.
- La creació de carril bici i per a vianants, per tal de connectar la zona urbana, amb les zones industrials i esportives, ocupa un lloc destacat en la demanda entre els enquestats.
- La manca de contenidors, papereres i la neteja, es una de les preocupacions entre la ciutadania de Guadassuar.

De tots aquests temes i/o peticions per part de la ciutadania, no tots es poden fer front des de l'Ajuntament, per falta de pressupost, no correspon a la seua jurisdicció o qualsevol altra causa legal o econòmicament inviable.

Indica els reptes de futur que hem d'afrontar a Guadassuar



SEGELL
Registrat el 21/07/2022
Nº d'entrada 3778 / 2022



Al núvol de paraules per afrontar reptes de futur a Guadassuar, el que més preocupa a la ciutadania són:

- Treball
- Empreses
- Sostenibilitat
- Vianants
- Persones
- Habitatges
- Agricultura
- Carrils Verds
- Accessibilitat
- Millorar



SEGELL
Publicado en tablón de anuncios electrónico
29/07/22



El document original conté almenys una firma realitzada fora de la Seu Electrònica i que no s'ha pogut validar. Si necessiteu obtenir el document amb les firmes originals, accediu amb el CSV en la Seu Electrònica.





FIRMAT PER
La persona interessada
KANALS BOX SL
NIF B97910558
21/07/22

- El major preocupació de la ciutadania es l'atur, reflectit a l'enquesta con la manca de treball i la necessitat de recolzar a les empreses i l'ajuda per que puguem vindre més empreses al municipi.
- Dissenyar un municipi més Accessible, Sostenible i Igualitari per a tots i totes els veïns i veïnes de Guadassuar.
- La recuperació de l'agricultura per a la gent jove, reestructuració de la Cooperativa, son algunes de les peticions que ha transmés la ciutadania.
Fer de la agricultura una manera de poder viure de ella.

Opinions, idees, queixes de la ciutadania de Guadassuar

Han sigut eliminat les opinions fetes de mala fe, insults i paraules ofensives



SEPELL

Registret el 21/07/2022
Nº d'entrada 3778 / 2022

- ✓ *Un urbanisme més amable*
- ✓ *Incompliment de la Normativa en Matèria d'accessibilitat*
- ✓ *El despoblament del centre històric*
- ✓ *Solucionar el problema amb els pins de la Gran Via. Així com aconseguir un bon nivell de serveis al poble sense que això supose un greu endeutament del municipi.*
- ✓ *Implicació de la participació ciutadana en els actes culturals del poble. Millorar les infraestructures i condicions dels espais públics.*
- ✓ *Més opcions d'oci per a la joventut i recolzament en primers treballs, ajudes per als estudis a la àmbits universitaris o superiors a l'àmbit local: per al desplaçament o lloguer per motius de estudis. La ajuda hui en dia es casi simbòlica*
- ✓ *Sanitaris bàsicament.*
- ✓ *Fer polítiques reals i efectives. En compte, de pintar banquetes en la plaça Reginaldo valdria més que feren activitats a les escoles per acabar amb la LGTB-fòbia, per exemple (i si se'n fan, fer-ne més perquè està clar que no és suficient). És només un exemple, però podria aplicar-se quasi a qualsevol tema.*
- ✓ *L'ocupació juvenil i la precarietat de la classe treballadora, el masclisme i altre pensaments que exclouen gran part de la població, així com el problema nacional amb la llengua i cultura.*
- ✓ *Per al meu parèixer falten més activitats culturals, realitzar una programació anual amb informació cultural, crear un carril bici i una zona d'oci on poder anar a menjar-te un entrepà o llegir, pot ser al riu, i una pista de pàdel municipal, ja que no hi ha molta gent al poble que juga a pàdel.*
- ✓ *Cursos per a dones (x arces, meditació, ball, ofimàtica i Apps, fotografia...), campanyes i revisions prevenció càncer mama al centre Salut, campanyes educació sexual per a dones, subvenciones a dones emprenedores locals...*
- ✓ *Atur juvenil*
- ✓ *Millora la usabilitat de la bicicleta per el Poble i voltants*
- ✓ *Una via d'accés de carril bici i/o vianants des de la residència Sol i Mar o des de l'ermita fins al Club d'Esports de Guadassuar, hi ha una gran perillositat a l'hora d'arribar en bicicleta a aquestes instal·lacions per la carretera i impossible accedir-hi caminant si no és creuant horts. És vergonyós tenir unes instal·lacions a 800 metres i haver d'anar sempre en cotxe.*



SEPELL

Publicado en tablón de anuncios electrónico
29/07/22



El document original conté almenys una firma realitzada fora de la Seu Electrònica i que no s'ha pogut validar. Si necessiteu obtenir el document amb les firmes originals, accediu amb el CSV en la Seu Electrònica.





FIRMAT PER
La persona interessada
KANALS BOX SL
NIF B97910558
21/07/22



SEGELL
Registret el 21/07/2022
Nº d'entrada 3778 / 2022



SEGELL
Publicado en tablón de anuncios electrónico
29/07/22



El document original conté almenys una firma realitzada fora de la Seu Electrònica i que no s'ha pogut validar. Si necessiteu obtenir el document amb les firmes originals, accediu amb el CSV en la Seu Electrònica.

- ✓ *Falta treball*
- ✓ *Atur.*
- ✓ *Papereres en la mitja gran via que falta (entre altres)*
- ✓ *Al C/ Benimuslem no existeix cap vorera, poca il·luminació i una calçada estreta i no normativa. L'accés a este carrer és insuficient, doncs si vens des d'Algemesí has de fer una volta inútil amb la contaminació corresponent, cosa que es podria evitar amb el pla urbanístic originari d'una rodon a la zona de l'ermita-sequer.*
- ✓ *Sanitat, seguretat ciutadana, urbanisme mal fet, neteja carrers, disseny del tràfic...*
- ✓ *Treball e infraestructures*
- ✓ *El estacionament al cantons, estant pintant de groc, el control dels patinets, i denunciar a la gent que orine al carrer*
- ✓ *El manteniment de les calçades (posar un bon asfaltat), i la correcta senyalització dels llocs on s'ubica el transport públic*
- ✓ *Fomentar l'activitat econòmica i els llocs de treball.*
- ✓ *Problemes relacionats amb l'urbanisme i habitatge: excessiu preu de venda de les cases antigues que damunt requereixen una gran reforma; males olors del clavegueram en determinades zones; plagues de panderoles i mosquits tigre. Problemes en l'oferta pública d'ocupació: necessitat de traure places públiques de treball relacionat amb diverses àrees especialment per la gent ben formada amb estudis. Problemes en l'entorn natural: excessiva presència d'espècies al·lòctones i invasores al riu Magre; manca d'espais naturals propers al casc urbà. Problemes relacionats amb el transport públic: manca de transport públic en general i en concret, cap a l'estació de tren d'Algemesí.*
- ✓ *Posar més contenidors de reciclatge que sempre estan plens.*
- ✓ *Ús excessiu de fitosanitaris al camp; elevat i ineficient ús del territori a causa dels habitatges fora d'ordenació a la Garrofera i Casupet; falta d'espais naturals propers al casc urbà; absència de transport públic.*
- ✓ *Manteniment i modernització d' instal·lacions municipals*
- ✓ *Dependència, persones majors i acabar de certificar y habilitar el Centre de Dia.*
- ✓ *La comunicació amb altres pobles, si no tens la teua pròpia comunicació amb Valencia o Alzira és nul·la.*
- ✓ *Poble més sostenible i més accessible*
- ✓ *Atur i neteja del poble per part de l'Ajuntament.*
- ✓ *Modificar l'accés al poble per l'entrada venint d'Algemesí*
- ✓ *La revalorització de l'agricultura.*
- ✓ *Direccions de carrers, parcs, gran Via, transport públic a Alzira i València i a l'hospital.*
- ✓ *Excrements canins a la via pública*
- ✓ *Manca d'espais públics per fer esport com per exemple, un parc de cal·listenia*
- ✓ *Renovació urbanística, renovació Ravalet i Gran Via, assegurar funcionament empreses que proporcionen treball als jives, millorar i mantenir les instal·lacions públiques*





FIRMAT PER
La persona interessada
KANALS BOX SL
NIF B97910558
21/07/22



SEPELL
Registret el 21/07/2022
Nº d'entrada 3778 / 2022



SEPELL
Publicado en tablón de anuncios electrónico
29/07/22



El document original conté almenys una firma
realitzada fora de la Seu Electrònica i que no s'ha
pagut validar. Si necessiteu obtenir el document amb
les firmes originals, accediu amb el CSV en la Seu
Electrònica.

- ✓ *Igualtat i integració de tots els ciutadans*
- ✓ *L'ajuda a domicili i activitats lúdiques per als mes menuts*
- ✓ *Serveis per a les persones discapacitades, tallers, centre ocupacional.*
- ✓ *Ocupació, Oci Joventut, Mobilitat*
- ✓ *La economia està per terra*
- ✓ *Falten espais verds (el Ravalet és un desastre)*
- ✓ *L'atur, Falta de la primera oportunitat laboral per a la gent jove i persones que porten molts anys sense treballar; Famílies més desfavorides; Conciliació familiar (fills i persones a càrrec), Projectes amb els joves per a que respecten les zones públiques (cura de qualsevol instal·lació i mobiliari urbà. El fem a les papereres!!) Excrements de gossos; Zones de joc per als menors (camps futbol, Basket) urbà, es a dir, dins al poble; Recollida de fem els dissabtes; Més papereres repartides per tot el poble; Alguna subvenció o reducció als impostos per l'increment en els despeses de mascaretes, gel i productes desinfectants diversos (Les famílies estem fent grans despeses sense haver-ho provocat, i no rebem cap ajuda)*
- ✓ *La agricultura la cooperativa no funciona*
- ✓ *Falten contenidors de compost.*
- ✓ *Neteja, més superfície amb arbres, trànsit al carrer Colom, carrils bici, nova casa de la música.*
- ✓ *No hi han tants problemes...*
- ✓ *Abaixar impostor y activar consum*
- ✓ *Més passos de vianants i el descontrol dels patinets en la gent jove, cap jove amb casc.*
- ✓ *El esport es la forma en la que els joves poden fer us d'ell i no derivar-se fins a la festa i les drogues*
- ✓ *Disminució del tràfic, creació carril bici.*
- ✓ *La sostenibilitat de un futur mes ecològic*
- ✓ *Falta comunicació entre l'Ajuntament i el poble. Cal aclarir, informar i justificar les decisions preses per l'equip de govern per tal de no donar peu a mal interpretacions o futures recriminacions.*
- ✓ *Millorar l' Urbanisme*



Després de vore l'opinió, idees i propostes dels veïns i veïnes de Guadassuar, des de l'Ajuntament de Guadassuar, es deurien prioritzar les següents actuacions:

La ciutadania demanda un municipi més accessible, es dir, amb el carrers i voreres amb menys



limitacions per a les persones amb mobilitat reduïda, en qualsevol moment, qualsevol persona pot patir problemes de mobilitat encara que siga de manera transitòria, pot ser per qualsevol accident, lesió, dones embarassades, repartidor que tenen que accedir als negocis a traves de les voreres.

La manca de contenidors i papereres als carrers del poble, es una de les reivindicacions que a traves de l'enquesta la ciutadania demanda.

Els problemes de comunicacions a traves de les carreteres o el serveis de transports públic, als pobles dels voltat o a l'Hospital de La Ribera, es altra, de les reivindicacions que mes força tenen entre veïns i veïnes.

Ocupació, atur, treball i el futur per al joves de Guadassuar es la preocupació màxima de les persones més gran, així com el futur de l'agricultura, que pràcticament ja es dona per perduda a Guadassuar.

El tràfic intern, la falta d'educació a l'hora de circular i estacionar de manera indiscriminada al cantons, voreres o zones prohibides, no hi ha respecte.



FIRMAT PER La persona interessada KANALS BOX SL NIF B97910558 21/07/22



SEGELL Registrat el 21/07/2022 N° d'entrada 3778 / 2022



SEGELL Publicado en tablón de anuncios electrónico 29/07/22



El document original conté almenys una firma realitzada fora de la Seu Electrònica i que no s'ha pogut validar. Si necessiteu obtenir el document amb les firmes originals, accediu amb el CSV en la Seu Electrònica.





FIRMAT PER

La persona interessada
KANALS BOX SL
NIF B97910558
21/07/22



SEGELL

Registat el 21/07/2022
Nº d'entrada 3778 / 2022



SEGELL

Publicado en tablón de anuncios electrónico
29/07/22



El document original conté almenys una firma
realitzada fora de la Seu Electrònica i que no s'ha
pagut validar. Si necessiteu obtenir el document amb
les firmes originals, accediu amb el CSV en la Seu
Electrònica.

BIBLIOGRAFIA

Web Ajuntament Guadassuar <https://www.guadassuar.es/>

Banc de dades ARGOS http://www.argos.gva.es/bdmun/pls/argos_mun/DMEDB_UTIL.INDEXV

Foro-Ciudad <https://www.foro-ciudad.com/>

AVAMET Associació Valenciana de Meteorologia <https://www.avamet.org/index.php>

AEMET Agenda Española de Meteorologia <http://agroclimap.aemet.es/#>

Institut geogràfic nacional <https://www.mitma.gob.es/>

Portal estadístic de la Generalitat Valenciana <https://pegv.gva.es/va/bdt>

Institut Nacional d'Estadística <https://www.ine.es/index.htm>

Visor Cartogràfic de la GVA <https://visor.gva.es/visor/>

Institut Valencià de Competitivitat Empresarial <https://gcee.aven.es/es/consultas-publicas-de-certificados-de-eficiencia-energetica>

Pacte de Alcaldes per el clima i la energia <https://www.pactodelosalcaldes.eu/es/>

Inventari General del Patrimoni Cultural Valencià <https://ceice.gva.es/va/web/patrimonio-cultural-y-museos/inventario-general>

Conselleria de Agricultura, Desarrollo Rural, Emergencia Climática y Transición Ecológica <https://agroambient.gva.es/es/web/medio-natural/vias-pecuarias>

Agencia de datos de Europa Press <https://www.epdata.es/>

PLA URBÀ D'ACTUACIÓ MUNICIPAL – PUAM



Kanals Box, S.L. B-97910558

C/ La Senia, 26

46650 Canals – Valencia

690 84 43 47 – 647 65 89 15

administracion@kanalsbox.com





FIRMAT PER
La persona interessada
KANALS BOX SL
NIF B97910558
21/07/22

EQUIP REDACTOR I COL-LABORADORS

Jose Javier Lopez Bosca - D.N.I. 20410460Z

Formado en la Asociación Geoinnova - Experto en Movilidad Urbana Sostenible.
Participante I Congreso Online sobre Movilidad Sostenible (COMUS 2020).
Participante II Congreso Online sobre Movilidad Sostenible (COMUS 2022).
Formación en Gestión de Accesibilidad Universal – Federación de municipios y provincias.
Administrador de Kanals Box, S.L. B-97910558
Responsable de la elaboración y control de los trabajos del Plan.
Firmado digitalmente por JOSE JAVIER|LOPEZ|BOSCA
Nombre de reconocimiento (DN): 2.5.4.97=VATES-B97910558,
2.5.4.13=R: V/123059/8714/// 76/05-07-2010/3, cn=JOSE JAVIER|
LOPEZ|BOSCA, serialNumber=20414860Z, givenName=JOSE
JAVIER, sn=LOPEZ BOSCA, o=KANALS BOX SL, c=ES
Fecha: 2022.07.21 16:23:07 +02'00'



SECELL
Registret el 21/07/2022
Nº d'entrada 3778 / 2022

Javier López Sancho - D.N.I. 20448519R

Formación sobre Movilidad Urbana Sostenible Certificado Instituto de Movilidad.
Técnico Profesional en Educación e Interpretación Ambiental.



SECELL
Publicado en tablón de anuncios electrónico
29/07/22

Antonio Ruiz Canales – D.N.I. 21497632S

Doctor Ingeniero.
Profesor titular Universidad Miguel Hernández de Elche (UMH).
Profesor en el Departamento de Ingeniería de la Escuela Politécnica Superior de Orihuela (EPSO).
Experto en eficiencia energética, gestión de recursos hidráulicos y energéticos.
Gerente de Telenatura EBT, S.L. Empresa de base tecnológica.

Joaquín Mira Hernández – D.N.I. 22984356L

Ingeniero de Caminos, Canales y Puertos
Colegiado Nº 33.279 del Colegio Oficial de Ingenieros de Caminos, Canales y Puertos de España.

Francisco Javier Cuenca Pérez – D.N.I. 48319502K

Ingeniero Civil.
Colegiado Nº 20064 del Colegio Oficial de Ingenieros de Obras Publicas de Alicante.
Experto en planificación, diseño y simulación de operaciones de tráfico.



Francisco López Peñalver – D.N.I. 48458158X

Ingeniero Técnico de Obras Públicas.
Experto en planificación y ejecución de proyectos.

El document original conté almenys una firma
realitzada fora de la Seu Electrònica i que no s'ha
pagut validar. Si necessiteu obtenir el document amb
les firmes originals, accediu amb el CSV en la Seu
Electrònica.





FIRMAT PER
La persona interessada
KANALS BOX SL
NIF B97910558
21/07/22



SECELL
Registret el 21/07/2022
Nº d'entrada 3778 / 2022



SECELL
Publicado en tablón de anuncios electrónico
29/07/22



El document original conté almenys una firma
realitzada fora de la Seu Electrònica i que no s'ha
pagut validar. Si necessiteu obtenir el document amb
les firmes originals, accediu amb el CSV en la Seu
Electrònica.

LEI 1/2007, D'11 DE MARÇ DE 2007, DE LA LEI D'INICIACIÓ DE LA PROCEDIMENT D'ACTUACIÓ URBANÍSTICA

Fecha de Emisión: 2022-07-26 10:00:50

CERTIFICADO DE INSCRIPCIÓN EN EL REGISTRO OFICIAL DE LICITADORES Y EMPRESAS CLASIFICADAS DEL SECTOR PÚBLICO

DIRECCIÓN GENERAL DEL PATRIMONIO DEL ESTADO CERTIFICA que los datos reflejados en este certificado concuerdan
 exactamente con los inscritos en el Registro Oficial de Licitadores y Empresas Clasificadas del Sector Público y la fecha de su emisión, a
 los efectos establecidos en el artículo 50.1 de la Ley 1/2007, de 11 de marzo, de Iniciación de Procedimiento de Contratación del Sector

DATOS DE LA ENTIDAD:

Nombre/Denominación: KANALS BOX SOCIEDAD LIMITADA
 Identificación (NIF): B97910558 (VIES: B97910558)
 Nacionalidad: ESPAÑA
 Capital Social: 5.100,00 euros

DOMICILIO SOCIAL:

Via y número: C/ LA SENYA DE BAJO
 Código Postal: 46000
 Municipio: CANALS
 Provincia: VALENCIA
 País: ESPAÑA

PROHIBICIONES PARA CONTRATAR:

No existen prohibiciones urgentes para contratar.

ORGANO DE ADMINISTRACIÓN:

C- Administrador: LOPEZ BOSCH JOSE JAVIER (NIF: 20944860E)
 Número de Protocolo: 358
 Fecha de Emisión: 2022-07-26
 Cargo: ADMINISTRADOR UNICO
 Validez Hasta: INDEFINIDO
 Firma: ESTEVAN GARCIA RABANEL
 Contenido texto: idioma Español
 ADMINISTRADOR UNICO

OBJETO SOCIAL:

LA CONSULTORÍA Y REDACCIÓN DE PLANES DE ACCESIBILIDAD Y TURISMO;
 LA CONSULTORÍA Y ELABORACIÓN DE PLANES MUNICIPALES DE IGUALDAD DE GÉNERO, PLANES DE USUAL DE BEBIDAS PARA EMPRESAS, PLANES DE MOVILIDAD URBANA SOSTENIBLE (PMUS)
 PLANES DE RESPONSABILIDAD SOCIAL CORPORATIVA;
 PLANES DE ACCIÓN POR EL CLIMA Y ENERGÍAS SOSTENIBLES;
 SERVICIO TÉCNICO Y MANTENIMIENTO DE MAQUINARIA;
 Y/O DIFERENTES ACTIVIDADES DE CONSULTORÍA DE GESTIÓN EMPRESARIAL.
 Y OTROS SERVICIOS INDEPENDIENTES (V.C. O.P.) (PLANES URBANOS DE ACTUACIÓN MUNICIPAL) PUAM, TODO TIPO DE PLANES REFERIDOS AL URBANISMO, TODO TIPO DE PLANES REFERIDOS A TEMAS SOCIALES Y MEDIOAMBIENTALES.)





FIRMAT PER

La persona interessada
KANALS BOX SL
NIF B97910558
21/07/22



SEGELL

Registret el 21/07/2022
Nº d'entrada 3778 / 2022



SEGELL

Publicado en tablón de anuncios electrónico
29/07/22



El document original conté almenys una firma
realitzada fora de la Seu Electrònica i que no s'ha
pagut validar. Si necessiteu obtenir el document amb
les firmes originals, accediu amb el CSV en la Seu
Electrònica.

Partner colaborador en la Redacción de Planes:

TELENATURA EBT, S.L. Es una empresa de base tecnológica (EBT) interuniversitaria que aplica las Tecnologías de Información y Comunicaciones (TIC) a la gestión del medio ambiente, los recursos naturales y la agricultura. Nos dedicamos a la elaboración de hardware y software y la prestación de servicios de ingeniería en el ámbito del medio ambiente, los recursos naturales y la agricultura. TeleNatura EBT ha desarrollado una serie de productos y soluciones de aplicación de las TIC al medio ambiente, energía y recursos naturales y agricultura. Combina hardware y software para facilitar las labores de control, gestión y automatización. Se parte de diferentes tecnologías de captura y presentación de datos (fotogrametría, teledetección, sistemas de información geográfica, etc.) con dispositivos de campo (sensores de suelo, planta y clima), actuadores y otros elementos adicionales. Los elementos anteriores intercambian datos mediante sistemas de telecontrol y toda esta información es gestionada por un software que lo integra en un dispositivo. TeleNatura EBT desarrolla dispositivos y aplicaciones "a medida" dependiendo de las necesidades del cliente. Es una spin-off de la Universidad Miguel Hernández de Elche.



Antonio Ruiz Canales
Doctor Ingeniero Agrónomo

telenaturaebt@telenaturaebt.es

Parque Científico Empresarial Edificio Quorum III
Avda. de la Universidad s/n
03202 Elche (Alicante)
Movil +34 649 581 413
Fax +34 966 749 718



**KANALS
BOX**
Tenemos Tu Plan

Kanals Box, S.L. B-97910558

C/ La Senia, 26

46650 Canals – Valencia

690 84 43 47 – 647 65 89 15

administracion@kanalsbox.com



NUM DEF	ACTUACIÓ	FINANÇAMENT	ESTAT D'IMPLANTACIÓ
1	Aprovació del projecte d'ordenació del monte d'utilitat pública V126 La garrofera T.M Guadassuar (Valencia) Subvenció: 17307190.E20 // Contracte: 26106009.E21	PLA REACCIONA 2020	Executat .
2	Aprovació Pla Local de Prevenció Incendis Forestals i Pla Local de Cremes (PLPIF)	Subvenció Conselleria Agricultura	Executat.
3	Reforma del Casal Fester (Centre Polivalent)	FONS PROPIS	Executat
4	Millora d'emboranls i clavegueram	PI 20-21	Executat
5	Ampliació del cementiri	PI 20-21	Executat
6	Obres de repavimentació I Rotonda Avinguda Diputació	PI 20-21	Executat
7	Obres d'ampliació i Reforma de l'Edifici Cedit a l'Associació Aguafa per a la seua inclusió en la xarxa de centres de dia de la Generalitat Valenciana. Autorització de centre de dia.	FONS PROPIS	Executat
8	Reforma i Adequació "Llar dels jubilats"	FONS PROPIS	Executat
9	Conversió en zona per als vianants del Carrer Alzira	PI 20-21	Executat
12	Certificació Energètica	PLA REACCIONA 2021 Fase 1: Auditori 985 € - Piscina Coberta 1.685€ (17307110.E21)	Executat
11	Revisió del Pla d'emergències	Subvenció Conselleria JUSTICIA 6.000 € per a l'elaboració (17200112.E22) / Adjudicat a Sequoia	Executat
12	Instal·lació Solar Fotovoltaica Autoconsum en l'Ajuntament (Edifici Ajuntament Coberta Edifici)	REACCIONA 2021 FASE 1 - Concessió Diputació 12.500 € (17307111.E21) - Adjudicat Hnos Crespo Lorente 18.710,23 €	Executat
13	Instal·lació solar fotovoltaica d'Autoconsum instal·lacions esportives: Piscina coberta (70%) i Gimnàs del complex poliesportiu (30%)	Subvenció IVACE 2021 Prèstec 28.686,84€ (17200350.E21) - Adjudicat Monsolar 33.175,30 €	Executat
14	Instal·lació d'una planta fotovoltaica d'autoconsum per als edificis escolars de l'avinguda de la Diputació: EPA Guadassuar, Parquing Soterrani i Policia Local.	Subvenció IVACE 2022 - Concedit Prèstec 60.802,20 € (17200086.E22)	Executat.
15	Renovació dels vehicles municipals amb vehicles elèctrics: Adquisició Vehicle Elèctric Policia Local	Subvenció canvi climàtic GVA concessió 26.091,47 € (17200050.E22) - Adjudicació Contracte subministrament vehicle elèctric policia local JR VALLE 51.692,93 € (26105148.E21) + Subvenció REACCIONAT 2020 Coche elèctric i punt de recàrrega i patinets elèctrics 19.500 €	Executat.
16	Modernització i Smart City – Instal·lació de reg intel·ligent en places enjardinades	Subvenció Smart Cities 2021 Diputació València 14.316,00 € (17300090.E21) - Contracte 26106292.E21 adjudicat Retervisió sa 17.772,00 €	Executat
17	Gran Via: Plantació d'arbres de gran port, com anticipació de la futura remodelació i nova urbanització del passeig central	FONS PROPIS	Executat
18	Compra de l'edifici del Patronato.	OPERACIÓ DE CRÈDIT	Ececutat
19	Condicionament del camins forestals: Reparació, asfaltat i senyalització	Subvenció REACCIONA 2021 FASE 2 Concedit GFS: A1: 9717,24 € A2: 6475,16 € // Concedit prevenció incendis forestals B1: 12.339 € B2: 8.200 € (17307300.E21)	Executat.
20	Execució PLPIF	Subvenció Execució PLPIF sol·licitada 62.203,68 € (17200085.E22)	EN PROCES

21	Catalogació com a Arbre Monumental del Pi Redó i Declaració de paratge natural Municipal	FONS PROPIS	EN PROCES
22	Renovació infraestructures elèctriques polígon industrial	FONS PROPIS	EN PROCES
23	Obres de repavimentació Avinguda de les Dances	PI 20-21	EN PROCES
24	Adquisició del Trinquet de Guadassuar	PI 20-21	EN PROCES
25	Plaça de la Llibertat: Remodelació del parc infantil i instal·lació d'un aparató gimnàstic de cal·listenia i conversió de l'antiga font en zona verda, amb plantació d'una olivera centenària, instal·lació de reg per goteig.	FONS PROPIS	EN PROCES
26	Elaboració d'un Pla de Mobilitat Urbana Sostenible - PMUS	Subvenció Diputació València redacció PMUS - 6.000€ (expt. 17300328.E20)	EN PROCES
27	Rutes Escolars	PI 22-23	EN PROCES
29	Realització d'instal·lacions d'autoconsum, amb fonts d'energia renovable, en el sector residencial, les administracions públiques i el tercer sector, amb o sense emmagatzematge - ESCOLA PRADA I CEIP BALMES	Subvenció Conselleria Agricultura (sector residencial) (17200354.E21)	EN PROCES
30	Instal·lació solar fotovoltaica d'Autoconsum a l'edifici dels Jubilats	REACCIONA 2022 FASE 1 Sol·licitat 33.853,51 € (17307096.E22)	EN PROCES
31	Projecte d'instal·lació de tendals de recollida automàtica per dotar d'ombra a la Plaça Comunitat Valenciana per facilitar l'ús en esdeveniments a l'aire lliure	FONS PROPIS	EN PROCES
32	Modernització dels serveis d'aigua, controlant les fugides i aforaments sense comptador, digitalitzar i sectoritzar els contadors, per un millor control de la xarxa.	FONS PROPIS	EN PROCES
33	Tram Final Gran Via. Reforma del aparcament i prolongació GV núm. 172-182	PI 22-23 (Sol·licitat 120.000 €) 17300162.E22	EN PROCES
34	Millora camí cementeri. Nou paviment per a ús de vianants, proteccions, enllumenat públic, mobiliari urbà, senyalització.	PI 22-23 (Sol·licitat 130.000 €)	EN PROCES
35	Repavimentació carrers	PI 22-23 (Sol·licitat 230.000 €)	EN PROCES
36	Modificació Puntual PGOU per integració del Trinquet de Guadassuar en la Xrxa de Dotacions Públiques	FONS PROPIS	EN PROCES
37	Modificació Puntual PGOU per Connexió De La Cv-523 amb La Cv-522 Pacificació del trànsit en l'est de Guadassuar enfront del Col·legi Sant Francesc	FONS PROPIS	EN PROCES
38	Adaptació dels passos de vianants, voreres, accessos als edificis públiques i locals comercials, per aconseguir "l'Accessibilitat Universal"	PLA REACCIONA	EN PROCES
39	Instal·lació Solar fotovoltaica d'Autoconsum en Edificis Educatius	NEXT GENERATION	EN PROCES
40	Manteniment i millora de les instal·lacions esportives	Subvenció millora Pista Atletisme (1016003Q - 17200125.E22)	EN PROCES
28	Accessibilitat instal·lacions esportives
42	Modificació del Pla General per a projectar Rotonda en avinguda de les Dances
43	Execució de rotonda en avinguda de les Dances
44	Remodelació Plaça Mariano Benlliure
45	Reforma Trinquet Guadassuar
46	Obres Plaça Gotarrendura
47	Instal·lació Solar Fotovoltaica Autoconsum en l'Ajuntament
48	Conversió en zona per als vianants d'un tram del Carrer Major

49	Remodelació zona enjardinada piscina d'estiu i zona jocs infantils
50	Construcció d'un carril cicló-vianants connectant el municipi amb el polígon el Pla d'Alzira
51	Construcció d'una carril cicló-vianants Guadassuar – L'Alcúdia
52	Urbanització Gran Via com eix vertebrador de la mobilitat interna urbana, tant motoritzada, com per vianants.
53	Posada en valor del patrimoni botànic
54	Zona de La Garrofera: Adequació i protecció de la zona.
55	Millorar l'aspecte visual dels accessos d'entrada al municipi
56	Intervencions a l'Auditori Municipal
57	Canvi de l'enllumenat de la via pública i a les instal·lacions municipals
58	Adequació de noves zones de parcs canins en solars municipals
59	Adequació de l'edifici Antic Balmes per a centre multiusos i Museu de les Danses
60	Modificació del Pla General per a incorporar el concepte d'infraestructura verda urbana amb la finalitat de crear l'itinerari municipal de la Ruta de l'aigua
61	Disseny de la ruta municipal de l'aigua amb la indicació de les seues infraestructures i l'establiment de mesures per a la seua restauració, conservació i gestió.
62	Modificació del Pla General per a incorporar el concepte d'infraestructura verda el paratge del Cano de Guadassuar
63	Adquisició i regeneració de l'antiga gravera per convertir-lo en Paratge Natural Municipal – Paratge Cano / Riu Magre.